

# PRESTAÇÃO DE CONTAS EXERCÍCIO DE 2016



Município de Ponte da Barca



## **Relatório de Gestão**



## **1. ADMINISTRAÇÃO**

O Município proporcionou formação profissional a diversos trabalhadores e em diversas áreas. Foram realizadas 14 ações de formação e participaram 35 trabalhadores.

O Município de Ponte da Barca candidatou-se ao programa de estágios profissionais na administração local, tendo sido celebrado contrato de formação com 6 estagiários, 2 distribuídos pela área de promoção do desenvolvimento e da competitividade económica local, energia e ciência e 4 na área de intervenção e domínio social (educação, saúde, ação social e cultura).

No âmbito da modernização administrativa, foi dada continuidade ao processo de certificação da qualidade do Serviço de Atendimento ao Munícipe, segundo o referencial normativo NP ISO 9001:2000.

Por fim, importa referir que todo o trabalho desenvolvido pelos diversos serviços, em disponibilizar cada vez mais e melhor informação no portal do município, ficou vertido na posição obtida no *ranking* nacional do Índice de Transparência Municipal, obtendo o 8.º lugar com 96,29 pontos, num máximo de 100.

## **DIVISÃO DE DESENVOLVIMENTO SOCIAL**

Esta tem como missão identificar carências, oportunidades e fomentar a criação de condições favoráveis ao desenvolvimento social e cultural da população, competindo-lhe investimento em:

### **Educação**

O investimento numa educação de qualidade e a promoção do acesso ao ensino em condições de segurança e conforto constituiu-se como um pilar na intervenção do Município em matéria de educação e continuou, em 2016, a representar um esforço financeiro significativo, sobretudo ao nível da operacionalização dos transportes escolares desde a educação pré-escolar e 1º ciclo até ao 2º e 3º ciclos e ensino secundário.

Procedemos ainda, em 2016, a intervenções de manutenção do Parque Escolar, no âmbito do contrato de transferência de competências para a Autarquia da gestão do parque escolar nos 2º e 3º ciclos do ensino básico, de modo a garantir o adequado funcionamento e a manutenção das infraestruturas escolares.

O investimento municipal concretizou-se ainda através da atribuição de auxílios económicos no âmbito da ação social escolar na educação pré-escolar e 1º ciclo do ensino básico. A promoção da qualidade de ensino visou o apoio da autarquia a múltiplas iniciativas pedagógicas, desenvolvendo várias atividades com o Agrupamento de Escolas de Ponte da Barca.

### **Saúde**

A estratégia preconizada de intervenção comunitária para a promoção da saúde, prevenção de doenças e promoção da acessibilidade aos serviços de saúde foi

mantida e intensificada ao longo de 2016, através de um trabalho colaborativo e em rede, com a comunidade e os serviços locais.

Foram organizadas e dinamizadas um conjunto de atividades, que envolveram a população, na reflexão sobre a mudança de comportamentos determinantes para a redução dos fatores de risco associados às doenças com maior impacto ao nível de taxa de mortalidade e custos de saúde (doenças cardiovasculares, diabetes e cancro).

Considerando a importância de conhecer os estilos de vida das populações para melhor planear a intervenção local ao nível da promoção da saúde, a Câmara Municipal e a Escola Superior de Saúde do Instituto Politécnico de Viana do Castelo, celebraram um protocolo de colaboração com o objetivo de promover um estudo epidemiológico por inquérito, que visa caracterizar o perfil de saúde da população da Ponte da Barca.

No âmbito da acessibilidade da população aos serviços de saúde continuámos, através do Protocolo estabelecido com o Centro de Saúde, asseguramos o transporte de pessoas desfavorecidas a consultas fora do concelho.

Ao nível da Unidade Móvel de Saúde aumentámos a taxa de cobertura em relação ao ano anterior, de 15,42% para os 24,4% dos 1913 idosos do concelho com 75 ou mais anos e garantimos a deslocação a todas as freguesias do concelho, excetuando a sede do concelho. Foram identificados 467 utentes idosos com 75 ou mais anos, abrangendo, ainda, 51 utentes crónico-dependentes com idade inferior a 75 anos e a 458 prestadores de cuidados in(formais).

O reforço da componente social da Unidade Móvel foi alcançado em 2016 com a integração de um estágio PEPAL da área da Gerontologia Social, que permitiu a observação e a aplicação de instrumentos de avaliação que permitiram identificar situações de vulnerabilidade social da população abrangida pela Unidade Móvel de Saúde, através da identificação dos casos de isolamento social, de falta de retaguarda familiar dos idosos e de carência sócio-económica, e efetuar o respetivo encaminhamento.

Ainda no âmbito da intervenção em parceria com os serviços de saúde, a Autarquia continuou a integrar a equipa multidisciplinar para a redução dos Problemas Ligados ao Álcool (PLA) no âmbito da qual foram acompanhados, em 2016, um total de 203 utentes, com idades compreendidas entre os 20 e os 80 anos, maioritariamente do sexo masculino (78,3%), casados ou em união de facto (43,3%) e com filhos (60,6%), salientando-se a ocorrência de seis óbitos no processo de acompanhamento por complicações associadas ao consumo de álcool.

Ainda numa perspetiva de intervenção em parceria com os serviços de saúde, colaborámos com a Unidade de Saúde Pública da ULSAM na promoção da Higiene e Segurança Alimentar nas cantinas e bufetes escolares.

### **Ação Social**

Nesta área, a perspetiva avaliativa das necessidades sociais do concelho e a intervenção para a sua resolução, consagrada no atendimento à população no contexto da ação social, privilegiando a complementaridade com outras entidades parceiras. Assim, os serviços do Gabinete de Atendimento de Ação Social acompanharam, em 2016, 167 famílias, sendo de realçar a abertura de 32 novos processos de acompanhamento.

Neste contexto, a Loja Social de Ponte da Barca desempenhou um papel importante tendo abrangido 208 beneficiários (dos quais, 74% são adultos e 26% são crianças e jovens) e realizado 365 atribuições de bens alimentares, relativas a 5084 kg de bens alimentares, e 220 atribuições de vestuário e têxteis para lar, para além de ter atribuído 27 peças de mobiliário e/ou eletrodomésticos, contribuindo, assim para atenuar as dificuldades das famílias em situação de vulnerabilidade social. De realçar ainda a importância da celebração dos acordos de intervenção e do acompanhamento dos beneficiários da Loja Social no apoio aos processos de inclusão, numa perspetiva que ultrapassa uma intervenção meramente assistencialista de combate à pobreza.

No âmbito da habitação, assegurámos a gestão e acompanhamento do parque de Habitação Social do concelho, realizando vistorias e remodelações. Foram atribuídas habitações sociais a pessoas em situação de grande precariedade., bem como, a atribuição de um subsídio para a recuperação de uma habitação ao abrigo do Regulamento de Apoio à Habitação Degradada para Estratos Sociais Desfavorecidos do Município de Ponte da Barca.

Procedemos à abertura de candidaturas para apoio no âmbito do Regulamento para Atribuição de Subsídio ao Arrendamento, tendo concorrido 7 agregados. O apoio no âmbito da habitação foi também concretizado através da divulgação das 4 fases de candidatura do programa de incentivo ao arrendamento, Porta 65, do apoio à elaboração de 7 candidaturas.

No âmbito do trabalho em parceria, continuámos a dinamizar a Rede Social de Ponte da Barca através de várias atividades e apoiámos instituições locais através da atribuição de subsídios para reforçar as suas atividades e as respostas sociais à população.

Participámos ativamente no acompanhamento da Medida Rendimento Social de Inserção, no âmbito do Núcleo Local de Inserção de Ponte da Barca.

### **Empregabilidade e Conhecimento**

No âmbito da promoção da empregabilidade, destacamos a atuação do Gabinete de Inserção Profissional que realizou, em 2016, 452 atendimentos, inscritos 94 novos utentes, apresentados 217 desempregados a ofertas de emprego, captadas, pelo GIP, 38 ofertas de emprego e colocados diretamente pelo GIP 88 desempregados. Foram, ainda, encaminhados para ações de formação 287 desempregados, e 373 desempregados obtiveram apoio na elaboração de currículos e informação sobre medidas de apoio ao emprego.

No âmbito das medidas de apoio ao emprego, foram elaboradas 32 candidaturas às medidas Contrato Emprego Inserção, Contrato Emprego Inserção+, Contrato Emprego Inserção+ para jovens com deficiência e medida Estímulo Emprego.

No contexto formativo, acolhemos estágios curriculares de diversas áreas de formação e de diferentes níveis de ensino e qualificação profissional. Assim, em 2016, acolhemos estágios de cursos de formação profissional, quer do Agrupamento de Escolas, quer da EPRALIMA, mas também de cursos de ensino superior.

### **Infância e Juventude**

Em 2016, realizamos diversas atividades lúdicas, desportivas e culturais, desafiando a população jovem para uma participação mais ativa na vida social, cultural, desportiva e

recreativa do concelho, nomeadamente com a realização da III Edição do Barca Jovem e de “Uma Curta na Barca”, competição de curtas metragens em vídeo, e um workshop temático de iniciação aos códigos teatrais. A aposta forte da edição de 2016 foi a realização do primeiro *Trail* Terras da Nóbrega, que contou com a participação de trezentos praticantes da modalidade.

Efetuámos candidatura ao programa OTL – Ocupação dos Tempos Livres com a participação de 20 jovens.

Apoiámos o funcionamento da Comissão de Proteção de Crianças e Jovens de Ponte da Barca (CPCJ).

## **Desporto**

A estratégia continuada na promoção do desporto e da atividade física veio, durante o ano de 2016, a evidenciar o aumento da prática desportiva entre a população, quer através da prática livre de caminhadas, quer através da crescente utilização da ecovia e das infraestruturas desportivas.

Continuámos a apostar no apoio ao associativismo desportivo, através da celebração de vários protocolos e acordos de colaboração para atribuição de apoios financeiros e da isenção das taxas de utilização de equipamentos desportivos.

Promovemos uma articulação estreita com o sistema educativo, em particular com as escolas dos ensinos básico e secundário, com o objetivo do desenvolvimento desportivo local e da rentabilização da utilização dos equipamentos desportivos existentes e da promoção da participação desportiva. Dinamizámos uma diversificada agenda desportiva com várias atividades.

A otimização da gestão das instalações desportivas municipais: Complexo de Piscinas Municipais, juntamente com o Parque Desportivo da Praia Fluvial, Pavilhão Desportivo Municipal e Estádio Municipal de Ponte da Barca, permitiu promover a prática desportiva.

## **Cultura**

A valorização do património cultural, material e imaterial, do concelho de Ponte da Barca, a qualificação da oferta cultural e o acesso à cultura continuaram a constituir, em 2016, uma clara aposta do Município alinhada com as medidas previstas no documento de revisão do Plano Estratégico de Ponte da Barca.

Para concretizar esta aposta, mantivemos uma Agenda Cultural regular e diversificada, favorecedora do acesso da população à cultura, da expressão artística e da promoção da cultura e da gastronomia do concelho, nivelada com uma programação coerente nos equipamentos diversos municipais (Biblioteca Municipal, Casa da Cultura, Centro Interpretativo Fernão de Magalhães, Castelo de Lindoso e Complexos desportivos). Mantivemos a diversidade de oferta, desde as artes do espetáculo, da música, da dança e do teatro, à promoção do livro e da literatura, passando pela conservação do património. Esta estratégia começou a obter os seus frutos, evidentes pela utilização, cada vez mais ativa, dos equipamentos municipais e pela crescente adesão da população às iniciativas culturais.



Como atividades culturais destacamos:

- Organização e apoio de concertos e espetáculos musicais, proporcionando à população o acesso a momentos culturais únicos no contexto da expressão musical;
- Organização da XXIII Edição da Feira do Livro de Ponte da Barca, com diversas apresentações de obras, encontros com autores, concertos de música, teatro, ateliers de ciência, em que participaram largas centenas de pessoas;
- Organização e apoio de eventos de valorização das tradições e de promoção da identidade local;
- IX Edição do Festival Folk Celta com forte impacto;
- Organização da Romaria de S. Bartolomeu, contribuindo para sua promoção e para a afirmação das festas do concelho como manifestação da cultura tradicional;
- VII Ciclo de Tertúlias “Quintas na Barca”, com vários temas para debate.

Como estratégia de intervenção cultural:

- Dinamizámos o ensino musical e de bailado, através das Escolas de Música e de Ballet da Câmara Municipal;
- Dinamizámos a Biblioteca Municipal de Ponte da Barca como espaço de promoção da educação, da cultura, da informação e do lazer, contribuindo para elevar o nível cultural e a qualidade de vida dos cidadãos;
- Apoiámos a expressão da cultura e das tradições locais através do apoio às atividades das Associações e Ranchos Folclóricos do concelho, através da celebração de protocolos de apoio financeiro e logístico;
- Modernizámos o centro urbano da Vila de Ponte da Barca através da arte urbana e da criação de espaços artísticos de referência promotores da criatividade e o sentido de arte como a preservação da memória barquense: monumento a Fernão de Magalhães; conjunto de três peças artísticas dedicadas ao fenómeno das Rusgas de S. Bartolomeu;
- No que concerne à produção documental, iniciámos a produção de um documentário e catalogação da Romaria de S. Bartolomeu;
- Adquirimos o Mosteiro Vila Nova de Muía, património que pretendemos preservar e valorizar, no âmbito de uma candidatura ao programa operacional NORTE 2020;
- Assegurámos a tradução para Inglês dos conteúdos do site da Rede Interpretativa do Património e adquirimos exemplares da Monografia de Lindoso.

## **Turismo**

O Turismo continua a ser uma aposta do Município e o ano de 2016 pautou-se pelo cumprimento do previsto nas Grandes Opções do Plano do Município, procurando tornar consistente a aposta na afirmação de Ponte da Barca enquanto uma marca de excelência no Turismo de Natureza, na valorização e promoção da gastronomia, na preservação e divulgação do nosso património material e imaterial.

Assegurámos o funcionamento da Loja Interativa de Turismo de Ponte da Barca e do Centro Interpretativo Fernão de Magalhães, portas de acolhimento do turista que se desloca ao nosso concelho, com registo de visitantes de 11078 visitantes ao longo de 2016. A Porta de Lindoso recebeu 18.003 visitantes entre os quais 7213 estrangeiros, com aumento de 21,4% em relação ao ano de 2015.

Verifica-se um crescimento gradual do número de permanências e hóspedes, situação diretamente relacionada com o crescimento da oferta de alojamento na área do TER, mas também com o surgimento de uma nova unidade hoteleira de 4 estrelas e permitiu consolidar a oferta do concelho em termos qualitativos.

Procedemos à dinamização de ações de promoção da Gastronomia de Ponte da Barca; promoção de trilhos pedestres, com destaque para o Percorso Interpretativo da Serra Amarela, que percorre o concelho de Ponte da Barca e o de Terras de Bouro.

Integração em turística em plataformas digitais, aplicação *Tomi Go* Ponte da Barca, em que o acesso a informação de interesse turístico sobre Ponte da Barca, como eventos, alojamentos, restauração, pontos de interesse, entre outros.

Participamos em diversos certames e iniciativas de cariz nacional e internacional. O Município assegurou representação nos seguintes certames: Bolsa de Turismo de Lisboa; Fitur (Madrid); Navartur (Navarra); Xantar (Ourense); 100% Alto Minho entre outros.

Promovemos o território através do trabalho de parceria com a Associação de Municípios Portugueses do Vinho (AMPV), com a ADERE-PNPG e com a ADRIL.

Em 2016, foi ainda garantida a continuidade ao trabalho de promoção e comunicação da imagem do concelho enquanto destino turístico de valor patrimonial e ambiental, desenvolvendo trabalho junto de meios de comunicação e outras entidades de referência na área da divulgação.

## **DIVISÃO DE ADMINISTRAÇÃO E CONSERVAÇÃO DO TERRITÓRIO**

Decorrido o ano de 2016, a Divisão de Administração e Conservação do Território, na qual se integram as obras públicas, manutenção e serviços urbanos, apresenta sucintamente as atividades realizadas, de maior relevância:

### **OBRA PÚBLICA – EMPREITADAS**

A Câmara Municipal de Ponte da Barca tem pugnado pelo contínuo desenvolvimento do concelho através de diversos investimentos na obra pública, por forma a melhorar o quotidiano dos munícipes, cativar os visitantes, dinamizar o turismo e consequentemente potenciar o crescimento da economia local. Neste âmbito, durante 2016, decorreram as seguintes empreitadas:

- Retificação e pavimentação da estrada Intermunicipal n.º 532;
- Beneficiação do Loteamento de Fonte Cova – Paço Vedro Magalhães – Ponte da Barca;
- Regularização de pavimentos. Caminho das Ínsuas – Nogueira e rua de Ancede – U. F. Crasto, Ruivos e Grovelas;
- Beneficiação da Avenida da Liberdade;
- Beneficiação das infraestruturas elétricas e telecomunicações inseridas nas empreitadas descritas em anteriormente, bem como pequenas obras de ampliação da rede elétrica em toda a área do concelho.
- Ligação de águas pluviais a ribeiro – Rodo – Vila Nova de Muía.
- Arranjo urbanístico das escadas da rua Condes da Folgosa.
- Adaptação do tanque pequeno da Praça da República para base de elemento escultório relativo às rusgas populares;
- Reparação de troço da Ecovia junto à Fonte Santa – Bravães;
- Beneficiação do Loteamento de Fonte Cova – Paço Vedro Magalhães – Ponte da Barca.

Cientes da importância das vias de comunicação, para o dia-a-dia dos munícipes e das empresas que operam no concelho, e conscientes do estado da rede viária municipal, a Câmara Municipal tem efetuado um grande investimento na melhoria de acessibilidades, nomeadamente com a retificação e pavimentação da estrada Intermunicipal n.º 532, que abrange as freguesias de Nogueira, Boivães e união de freguesias de Crasto, Ruivos e Grovelas, Beneficiação do Loteamento de Fonte Cova em Paço Vedro de Magalhães e Beneficiação da Avenida da Liberdade (centro da vila).

## **MANUTENÇÃO**

São atribuições destes serviços a execução de trabalhos operacionais para a concretização de todas as iniciativas municipais, da realização de trabalhos que interferem com a manutenção dos edifícios/equipamentos/infraestruturas municipais.

Estão contemplados neste serviço os edifícios escolares e destinados a práticas culturais, desportivas ou de apoio social, onde asseguramos a gestão e manutenção das instalações, designadamente, no que respeita às condições técnicas:

- a) Harmonizamos as medidas e meios de proteção e segurança integrada, no que se refere à segurança de pessoas e bens, contra os riscos de incêndio, avaliando dos sistemas e equipamentos de segurança;
- b) Garantimos a uniformização dos equipamentos e dos contratos de gestão e manutenção, através da definição de especificações técnicas, a respeitar nos projetos e obras municipais e na aquisição e contratação de sistemas e equipamentos de segurança;

c) Prestamos assistência técnica operacionalizamos diversas atividades do município, designadamente nos domínios da serralharia, carpintaria, pintura e eletricidade.

A manutenção da rede viária é uma das principais atividades do setor de manutenção, corporiza uma das principais preocupações das Juntas de Freguesia e do executivo municipal, dado interferir com a garantia das melhores condições de mobilidade aos munícipes.

Neste sentido, indo de encontro a uma das principais preocupações e estratégias políticas, procuraram os serviços orientar, planear e concretizar eficazmente ações com vista a realizar os trabalhos de manutenção em toda a extensão da rede viária existente no concelho.

Face à extensão da rede viária municipal, num total aproximado de 400 Kms, as deficiências provocadas por intempéries, pelo tráfego de veículos, por problemas estruturais e idade dos pavimentos, nem sempre foi conseguido dar satisfação às constantes solicitações dos representantes autárquicos das J.F. quanto aos pedidos de beneficiação.

É garantido pelos serviços municipais a manutenção dos sistemas abastecimento de água, em baixa, cuja gestão é da competência do município, de forma a garantir o seu eficaz funcionamento, nomeadamente pequenas obras de reparação e ampliação das redes de distribuição, limpeza de reservatórios, execução de ramais de ligação, reparação de fugas, etc., contribuindo assim para garantir esta importantes infraestrutura aos munícipes.

O sistema de drenagem e tratamento de águas residuais no concelho de Ponte da Barca é constituído por dez subsistemas, cabendo aos serviços municipais de manutenção zelar e garantir a conservação das respetivas redes, dos órgãos que as integram, monitorizando e implementando os meios necessários ao seu eficaz funcionamento.

No serviço de manutenção de infraestruturas elétricas, poderão ser destacadas: a substituição de luminárias danificadas de iluminação pública em zona urbana e rural; a remodelação / beneficiação de redes rurais de distribuição de energia elétrica e iluminação pública; manutenção preventiva e corretiva das infraestruturas elétricas e equipamentos Municipais; estudo e planeamento da promoção de medidas para a eficiência energética, redução de custos, e melhoria da qualidade de serviço público.

## **SEGURANÇA NO TRABALHO**

No decorrer do ano de 2016, o sector da Higiene e Segurança no Trabalho, desenvolveu atividades no âmbito das suas competências, destacando-se, a elaboração de Planos de Segurança e Saúde em projeto das empreitadas levadas a concurso, da análise e posterior aprovação do PSS enviados pelos empreiteiros, para a execução das diversas empreitadas e visita e acompanhamento diário das mesmas.

Nos trabalhos de manutenção, foram levados a cabo as manutenções dos extintores portáteis e caixas de mangueira, dos parques infantis e dos elevadores instalados nos diversos edifícios do município.

Realização do estudo de avaliação das condições ambientais da Qualidade do Ar Interior do edifício da Câmara Municipal e Piscinas Municipais e ruído e COV'S das instalações da serralharia do Rodo.

## **AMBIENTE E ESPAÇOS VERDES**

Esta é uma área estratégica fundamental de intervenção do Município, que o diferencia e caracteriza. Neste sentido temos vindo a dar continuidade a um conjunto de investimentos fundamentais à sua consolidação e reconhecimento, com todas as vantagens que daí advém na preservação do ambiente e na qualidade de vida dos cidadãos. Este é, cada vez mais, um forte fator de atratividade para o concelho de Ponte da Barca.

Durante o ano de 2016 foram desenvolvidas diversas atividades, nomeadamente na conservação, manutenção, execução de pequenos jardins e fiscalização de diversos espaços verdes, potenciando as condições naturais dos espaços, criando várias zonas de lazer.

Deu-se continuidade ao projeto de compostagem, através do encaminhamento dos resíduos provenientes da manutenção dos jardins e espaços verdes municipais, que permitem a obtenção de um produto final, denominado composto, constituindo um ótimo condicionante de solos, reduzindo, em simultâneo, a quantidade de resíduos que têm como destino final a deposição no aterro sanitário.

O Município assegura ainda o serviço de higiene e limpeza urbana na zona urbana da vila, no sentido de conservar os espaços de lazer e de circulação pedonal, por forma a garantir a qualidade deste serviço de carácter essencial para os munícipes e a preservação ambiental.

Através dos serviços municipais de manutenção foram realizadas as ações necessárias a zelar e manter o cemitério municipal, a cuidar dos espaços verdes que o integram, da sua limpeza, da recolha dos resíduos sólidos urbanos aí produzidos.

Foram assegurados também pelos serviços de manutenção a limpeza dos espaços públicos onde são realizadas as feiras quinzenais, os eventos promovidos pelo município ao longo do ano, bem como de todas as instalações sanitárias públicas, afetando os recursos humanos apropriados.

## **PLANEAMENTO E DESENVOLVIMENTO ECONÓMICO**

De forma sumária, apontamos as principais atividades desenvolvidas ao longo do ano de 2016, contempladas nas grandes opções do plano e que se enquadram nas seguintes áreas de atuação desta Unidade Orgânica:

### **PLANEAMENTO E PROJETO**

#### **PLANEAMENTO TERRITORIAL**

##### ***Plano de Urbanização***

Deu-se continuidade aos trabalhos de elaboração do Plano Urbanização da sede do concelho, foi estabilizada a proposta de plano, estando em fase de conclusão a redação do regulamento e bem como do correspondente plano de ação.

### ***Transposição dos PEOT's para o PDM***

Foi validado junto da APA e ICNF a proposta de transposição dos Planos Especiais de Ordenamento do Território para o Plano Diretor Municipal, (por forma a dar cumprimento à nova Lei de bases do ordenamento do território). A proposta foi enviada para a CCDRN aguardando pronúncia desta entidade.

### ***Reabilitação Urbana***

Foi aprovada e publicada a delimitação uma nova Área de Reabilitação Urbana (ARU) para a sede do concelho. Foi elaborado e aprovado o Plano de Ação de Reabilitação Urbana da Zona Ribeirinha e Centro Histórico (PARU). Foi elaborada e aprovada a operação de reabilitação urbana (ORU) referente à ARU do centro histórico.

### ***SIG Municipal***

Foi instalada nova plataforma do SIG municipal e desenvolvidos módulos de gestão de informação geográfica. Foram adquiridos ortofotomapas com cobertura do território do município, nas escalas 1:2.000 e 1:10.000.

### ***Plano Municipal de Ambiente***

Foi elaborado o Plano Municipal de Ambiente, que identifica e caracteriza o território do concelho segundo critérios ambientais, perspetivando uma linha de atuação neste setor.

## **PROJETOS**

### ***Projetos mais relevantes elaborados no serviço no ano de 2016:***

- Projeto de execução para requalificação dos arruamentos envolventes do campo de futebol
- Projeto de execução para beneficiação da Avenida da Liberdade
- Projeto de execução para requalificação das Escolas do Ensino Básico e do Ensino Secundário de Ponte da Barca
- Projeto de execução para beneficiação das instalações da Junta de freguesia de S. Tomé
- Projeto de execução para beneficiação da estrada do Casal em Azias
- Projeto de execução para beneficiação da rua da Oficina em S. Tomé
- Projeto base do centro do Românico do Alto Minho: Mosteiro de Santa Maria de Vila Nova de Muía
- Projeto de execução para qualificação do espaço público no bairro de habitação social (Agrelós)
- Projeto de execução do caminho do Duque (Vila Nova de Muia)

## **GESTÃO URBANÍSTICA**

### ***Número de processos por tipologia, instruídos no ano de 2016:***

- Processos de comunicações prévias: 6
- Processos de licenciamento de obras: 87
- Processos de autorização de utilização: 58
- Processos de Informação Prévia: 2
- Pedidos de certidões: 91
- Participações de início de obras isentas de controlo prévio: 58
- Processos de informação de operações urbanísticas: 15
- Processos de licenciamento e alteração de loteamento: 3
- Licenciamento de Ocupação da Via Pública, por obras: 6
- Licenciamentos de remodelação de terrenos: 3
- Licenciamento de Obras de urbanização: 2
- Obras abrangidas pelo artigo 7.º do RJUE: 11

## **FISCALIZAÇÃO**

- Ações no âmbito de autorizações de utilização: 76
- Ações no âmbito de obras isentas de licenciamento: 113
- Ações para verificação da autenticidade do solicitado, no âmbito de certidões: 62
- Ações no âmbito de ocupação da via pública: 26
- Deslocações a obra para verificar o estado de desenvolvimento dos trabalhos: 131
- Deslocação ao local e verificar a legalidade dos factos denunciados: 54
- Elaboração de participações por falta de licenciamento: 12
- Elaboração de auto de embargo: 12

## **PROSPETIVA E DESENVOLVIMENTO ECONÓMICO**

### ***Candidaturas elaboradas e submetidas em 2016:***

- Requalificação das Escolas do Ensino Básico e do Ensino Secundário de Ponte da Barca
- Fecho da rede de saneamento de águas residuais de Paço Vedro de Magalhães
- Centro do Românico do Alto Minho: Mosteiro de Santa Maria de Vila Nova de Muía, Ponte da Barca
- Cadastro das infraestruturas em baixa de Ponte da Barca
- Viver a Natureza em Ponte da Barca
- Estágios PEPAL
- Implementação do Núcleo de Apoio ao Desenvolvimento Económico do Município de Ponte da Barca
- PARU - Requalificação de arruamentos e espaços públicos
- E-Gov Alto Minho 2020 - Ponte da Barca
- Saneamento de águas residuais de Bravães
- Protocolo ANMP-EDP Produção

### ***Elaboração de candidaturas em apoio à Associação Humanitária dos Bombeiros Voluntários de Ponte da Barca:***

- Aquisição de Veículo Operacional de Proteção e Socorro VLCI Florestal de Ponte da Barca - AHBV de Ponte da Barca
- Construção da Extensão Operacional do Quartel dos Bombeiros Voluntários de Ponte da Barca

### ***Encerramento de candidaturas em 2016:***

- Loja Interativa de Turismo de Ponte da Barca
- Beneficiação da Identidade Urbana;
- Construção da Biblioteca Municipal;
- Rede Interpretativa do Património;
- Requalificação rodoviária e melhoria da mobilidade intraurbana;
- Construção do Campo de Futebol de 7;



- Campo de Jogos Relvado;
- Reforço das Redes de Abastecimento e Saneamento;
- POCTEP Valor Gerês\_Xurés;
- Requalificação Urbana do Jardim dos Poetas

### ***Apoio ao Desenvolvimento***

- Prestação de apoio a potenciais investidores (n.º de atendimentos): 16;
- Análise de propostas de candidaturas ao Parque Empresarial do Rodo e/ou Incubadora de empresas: 13
- Elaboração de dossier com informação sistematizada de suporte ao investimento no concelho, nomeadamente no que se refere às áreas empresariais e turísticas e da sua divulgação na página Web do município.
- Organização de duas ações informativas direcionadas para empresas no âmbito de apoio a financiamento.

### ***Agricultura, pecuária, silvicultura, caça e pesca***

O património natural como um recurso do território deverá ser mantido e valorizado de modo a permitir a fixação das populações, evitando o seu êxodo e o abandono das atividades agrícolas e pecuárias, contribuindo, assim, para a manutenção da paisagem natural humanizada, a conservação do património edificado, da etnografia e tradições, e da produção de bens de cariz tradicional. É fundamental a continuação com o apoio proeminente ao desenvolvimento sustentável das zonas rurais, nomeadamente na realização de ações com o propósito de divulgação de programas de incentivo aos agricultores e no aproveitamento dos apoios financeiros disponíveis no quadro comunitário para as atividades agrícolas e dos produtos endógenos.

Neste sentido, concretizaram-se as seguintes ações:

- Cooperação com as entidades oficiais, nomeadamente com a administração central e entidades locais, das quais associações de agricultores e a Adega Cooperativa, com o intuito de fomentar o desenvolvimento rural do concelho;
- Desenvolvimento da bolsa de terrenos agroflorestais, com a qual se pretende contrariar o abandono dos terrenos com aptidão agrícola, a vulnerabilidade do território, o risco de incêndio florestal e potenciar as atividades agro-florestais, seja numa lógica de produção agrícola familiar ou empresarial;
- Promoção das medidas agro-ambientais que incentivem as boas práticas agrícolas e a defesa do ambiente, nomeadamente ao nível da conservação e da proteção da biodiversidade, isto é, apostando na criação de bovinos e ovinos/caprinos de raças autóctones e na adoção de métodos de produção agrícola compatíveis com a proteção

e melhoria do ambiente, da paisagem e das suas características, dos recursos naturais, dos solos e da diversidade genética;

- Apoio proeminente ao desenvolvimento sustentável das zonas rurais, nomeadamente incentivando ao aproveitamento dos apoios financeiros disponíveis para as atividades agrícolas;

- Elaboração de diversos pedidos de apoio de investimento no âmbito do PDR2020, à Ação “Investimentos Não Produtivos” da Intervenção Territorial Integrada da Peneda-Gêres;

- Elaboração de candidaturas de apoio aos rendimentos dos agricultores, ajudas diretas para superfícies e animais;

- Instrução de processos de licenciamento de explorações pecuárias, no âmbito do Decreto-Lei n.º 81/2013, de 14 de junho e no âmbito do Decreto-Lei n.º 165/2014, de 5 de novembro;

- Receção das declarações de colheita e produção e outros formulários no portal da CVRVV, no âmbito do protocolo existente entre o Município de Ponte da Barca e a Comissão de Viticultura da Região dos Vinhos Verdes;

- Realização do registo apícola, obrigatório para todos os apicultores concelhios;

- Apoio aos agricultores/produtores florestais ao nível do parcelário agrícola no concelho, nomeadamente através da identificação e correção dos prédios rústicos declarados na plataforma ISIP – Sistema de Identificação Parcelar;

- Desenvolvimento das atividades necessárias com vista à dinamização da concessão de pesca desportiva da Albufeira de Touvedo, com o objetivo de fomentar o turismo e interligar o exercício da pesca desportiva com a prática de vida ao ar livre, contribuindo assim para uma melhor qualidade de vida das populações;

- Promoção de medidas que fomentem o desenvolvimento sócio-económico da região, nomeadamente na prática da caça no município.

## **SEGURANÇA E ORDEM PÚBLICA – PROTEÇÃO CIVIL E LUTA CONTRA INCÊNDIOS**

O Serviço Municipal de Proteção Civil em articulação com a Autoridade Nacional de Proteção Civil - Comando Distrital de Operações de Socorro de Viana do Castelo - e outras entidades, deu toda a atenção e todo o empenhamento na defesa, proteção e salvaguarda das populações e dos seus bens, através das seguintes ações:

- Melhoria da eficácia na prevenção e no combate aos incêndios;

- Recuperação e reabilitação de ecossistemas, nomeadamente área ardidas;

- Atualização/Revisão do Plano Municipal de Emergência de Proteção Civil;

- Atualização/Revisão do Plano Municipal de Defesa da Floresta Contra Incêndios;
- Elaboração do Plano Operacional Municipal 2016;
- Coordenação da Comissão Municipal de Defesa da Floresta de Ponte da Barca (CMDF);
- Coordenação da Comissão Municipal de Proteção Civil de Ponte da Barca (CMPC);
- Apoio às Equipas de Sapadores Florestais existentes no concelho;
- Apoio à Equipa de Prevenção Permanente, em conjunto com a Associação Humanitária dos Bombeiros Voluntários de Ponte da Barca;
- Apoio à Associação Humanitária dos Bombeiros Voluntários de Ponte da Barca, visando contribuir para uma melhoria da sua operacionalidade;
- Aprovação planos de fogos controlados apresentados por entidades competentes em conjunto com a Comissão Municipal de Defesa da Floresta ;
- Centralização da informação relativa aos incêndios florestais (área ardidas e número de ocorrências);
- Apoio logístico e material em incêndios florestais e intempéries nomeadamente precipitação, vento e gelo/neve;
- Sensibilização da população relativamente aos riscos a que concelho se encontra mais expostos, nomeadamente incêndios florestais;
- Divulgação de alerta e avisos emitidos pela Autoridade Nacional de Proteção Civil às Juntas de Freguesia e população em geral;
- Emissão de pareceres sobre lançamento lançamento de foguetes, fogo de artifício ou outros artefactos pirotécnicos, queimadas e fogueiras tradicionais;
- Georeferenciação e destruição de ninhos de Vespa Velutina no âmbito do “Plano de Ação para a Vigilância e Controlo da Vespa velutina em Portugal”;
- Apoio na elaboração de candidaturas nomeadamente no Programa POSEUR.

## **Introdução**

No cumprimento do disposto no artigo 76.º do Regime Financeiro das Autarquias Locais e das Entidades Intermunicipais, Lei 73/2013, de 3 de Setembro de 2013 e no ponto 2 do Plano Oficial de Contabilidade das Autarquias Locais, Decreto – Lei 54-A/99, de 22 de Fevereiro vem o executivo camarário apresentar o relatório e contas referente ao exercício económico de 2016.

O principal objectivo deste relatório é complementar a informação orçamental (Fluxos de Caixa, Mapa de execução orçamental da receita e da despesa) e a informação financeira e patrimonial, apresentada nas demonstrações financeiras (Balanço, Demonstração dos Resultados e anexo ao Balanço e Demonstração do resultados), contribuindo assim para uma maior clarificação das contas da autarquia.

Na primeira parte do relatório será apresentada a execução orçamental das receitas e das despesas e a sua comparação com o período homólogo tanto em termos absolutos como em termos relativos.

Na análise patrimonial apresenta-se a evolução da situação económico-financeira através de análise às principais rubricas do balanço e da demonstração dos resultados assim como do endividamento da autarquia. Por último são apresentados alguns indicadores de gestão e a proposta para aplicação do resultado líquido do exercício.

## Análise da Execução Orçamental

### Execução Global do Orçamento

O orçamento de 2016 teve uma dotação global de 16.787.866,07 euros (receita e despesa), tendo-se verificado uma execução de 13.874.574,03 euros para a receita e 13.942.046,11 euros para a despesa, correspondendo a uma taxa de execução da receita de 82,6% e de 83% para a despesa.

A comparação do orçamento aprovado com os valores do orçamento executado permite aferir a fiabilidade do documento bem como a capacidade da sua execução face ao volume de receitas efectivamente arrecadadas e despesas efectuadas.

### Execução da receita

O total da receita cobrada em 2016 foi de 13.874.574,03 euros e encontra-se discriminado pelas seguintes naturezas.

Classificação Económica da Receita	2016			2015			Variação 2015-2016			
	Orçamentado	Cobrado	Grau de execução	Orçamentado	Cobrado	Grau de execução	Δ Valor orçamentado	Δ % orçamentado	Δ valor cobrado	Δ % Cobrada
Receitas Correntes	11 994 188,15 €	10 263 263,12 €	85,57%	13 082 748,76 €	10 149 479,97 €	77,58%	-1 088 560,61 €	-8,32%	113 783,15 €	1,12%
Receitas de Capital	4 664 311,81 €	3 611 310,90 €	77,42%	3 889 806,24 €	2 456 265,72 €	63,15%	774 505,57 €	19,91%	1 155 045,18 €	47,02%
Outras receitas	129 366,11 €		0,00%	83 270,19 €	- €	0,00%	46 095,92 €	55,36%	- €	-
Total	16 787 866,07 €	13 874 574,02 €	82,65%	17 055 825,19 €	12 605 745,69 €	73,91%	- 267 959,12 €	-1,57%	1 268 828,33 €	10,07%

### Execução da despesa

O total da despesa executada no ano de 2016 foi de 13.942.046,11 euros e encontra-se discriminado pelas seguintes naturezas.

Classificação Económica da Receita	2016			2015			Variação 2014-2015			
	Orçamentado	executada	Grau de execução	Orçamentado	executada	Grau de execução	Δ Valor orçamentado	Δ % orçamentado	Δ valor executado	Δ % Cobrada
Despesas Correntes	10 452 631,96 €	8 974 569,28 €	85,86%	10 038 352,00 €	8 526 346,86 €	84,94%	414 279,96 €	4,13%	448 222,42 €	5,26%
Despesas Capital	6 335 234,11 €	4 976 476,83 €	78,55%	7 017 473,19 €	4 033 302,91 €	57,48%	- 682 239,08 €	-9,72%	943 173,92 €	23,38%
Total	16 787 866,07 €	13 951 046,11 €	83,10%	17 055 825,19 €	12 559 649,77 €	73,64%	- 267 959,12 €	-1,57%	1 391 396,34 €	11,08%

O grau de execução global da receita em 2016 foi superior ao de 2015 tendo-se verificado que este facto ocorreu essencialmente devido à execução das receitas de capital. O grau de execução da despesa variou 11,08% em relação a 2015, acompanhando desta forma a variação da execução da receita.

## Evolução da execução da receita

Desagregando a receita por rubrica obtemos o seguinte mapa:

Receita	Dotação	Execução	% Execução	Desvio
01 Impostos Directos	1 484 893,16 €	1 515 578,13 €	102,07%	2,07%
02 Impostos Indirectos	4 441,89 €	2 674,34 €	60,21%	-39,79%
04 Taxas, multas e outras penalidades	209 950,78 €	208 864,27 €	99,48%	-0,52%
05 Rendimentos de propriedade	715 109,32 €	256 105,46 €	35,81%	-64,19%
06 Transferências correntes	7 091 568,00 €	6 668 697,01 €	94,04%	-5,96%
07 Venda de bens e prestação de serviços correntes	2 159 225,00 €	789 537,87 €	36,57%	-63,43%
08 Outras receitas correntes	329 000,00 €	821 806,04 €	249,79%	149,79%
<b>Total das receitas correntes</b>	<b>11 994 188,15 €</b>	<b>10 263 263,12 €</b>	<b>85,57%</b>	<b>-22,04%</b>
09 Venda de bens de investimento	85 560,00 €	5 972,00 €	6,98%	-93,02%
10 Transferências de capital	3 865 751,81 €	1 276 283,23 €	33,02%	-66,98%
11 Activos financeiros	6 000,00 €	35 088,38 €	584,81%	484,81%
12 Passivos financeiros	705 000,00 €	362 176,15 €	51,37%	-48,63%
13 Outras receitas de capital	2 000,00 €	1 931 791,15 €	96589,56%	96489,56%
<b>Total das receitas de capital</b>	<b>4 664 311,81 €</b>	<b>3 611 310,91 €</b>	<b>77,42%</b>	<b>-22,58%</b>
<b>Total de receitas</b>	<b>16 658 499,96 €</b>	<b>13 874 574,03 €</b>	<b>83,29%</b>	<b>16,71%</b>
16 Saldo da gerência anterior	129 366,11 €	-		
<b>Total Geral</b>	<b>16 787 866,07 €</b>	<b>13 874 574,03 €</b>	<b>82,65%</b>	<b>17,35%</b>

Ao nível da receita cobrada verifica-se o crescimento significativo das outras receitas correntes e das outras receitas de capital que cresceram significativamente, em resultado do registo e respectivo recebimento dos valores relativos ao contrato de afectação das captações municipais com as AdN.

Inversamente, as receitas com as restantes rubricas tiveram uma variação negativa, destacando-se a relacionada com os rendimentos de propriedade derivado do atraso no recebimento de notas de crédito relacionadas com a Iluminação Pública.

A proveniência das transferências, durante a gerência de 2016, que totalizam 7.875.053,48 euros, era a seguinte:

	2016	2015	2014	Δ Valor	Δ %
<b>TRANSFERÊNCIAS E SUBSIDIOS OBTIDOS</b>					
Fundo de equilibrio financeiro (corrente)	4 825 658,00 €	4 825 656,00 €	4 626 868,23 €	198 787,77 €	4,12%
Fundo Social Municipal	265 602,00 €	265 602,00 €	190 325,00 €	75 277,00 €	28,34%
Participação fixa no IRS	234 550,00 €	240 308,00 €	183 924,00 €	56 384,00 €	23,48%
Outras	152 280,31 €	220 934,45 €	213 824,57 €	7 109,88 €	3,22%
Serviços e fundos autonomos (corrente)	1 120 679,94 €	1 229 960,96 €	1 273 685,90 €	- 43 715,96 €	-3,55%
Fundo de equilibrio financeiro (capital)	543 961,00 €	536 184,00 €	514 239,00 €	21 945,00 €	4,09%
FEDER	413 868,30 €	1 022 776,38 €	1 204 711,28 €	- 181 934,90 €	-17,79%
Serviços e fundos autonomos (capital)	318 453,93 €	33 213,53 €	- €	33 213,53 €	100,00%
<b>Total</b>	<b>7 875 053,48 €</b>	<b>8 374 635,32 €</b>	<b>8 207 577,98 €</b>	<b>167 057,34 €</b>	<b>1,99%</b>

Descrição	Valor	%
Orçamento de Estado		
<i>Fundo de Equilíbrio Financeiro</i>	5 369 619,00 €	68,19%
<i>Fundo Social Municipal</i>	265 602,00 €	3,37%
<i>Participação Variável no IRS</i>	234 550,00 €	2,98%
<i>Serviços e fundos autónomos</i>	1 439 133,87 €	18,27%
<i>Outros</i>	152 280,31 €	1,93%
FEDER	413 868,30 €	5,26%
<b>TOTAL</b>	<b>7 875 053,48 €</b>	<b>100,00%</b>

Analisando a proveniência dessas mesmas receitas verifica-se que 94,74% é proveniente do Orçamento de Estado (7.461.185,18 euros), sendo que 68,19% é proveniente do Fundo de Equilíbrio Financeiro, 18,27% de Serviços e Fundos Autónomos e 5,26% de FEDER.

Quanto às receitas próprias, verifica-se que estas representam 42,74% em 2016 das receitas totais, contra 33,56% em 2015.

### Evolução da execução da despesa

Desagregando a despesa por rubrica obtemos o seguinte mapa:

Despesa	2016	2015	Δ absoluta	Δ relativa
01 Despesas com o pessoal	4 062 016,05 €	4 071 236,72 €	- 9 220,67 €	-0,23%
02 Aquisição de bens e serviços	3 892 592,17 €	3 236 452,99 €	656 139,18 €	20,27%
03 Juros e outros encargos	80 594,70 €	99 643,96 €	- 19 049,26 €	-19,12%
04 Transferências correntes	922 768,55 €	1 010 035,06 €	- 87 266,51 €	-8,64%
05 Subsídios	- €	- €	- €	0,00%
06 Outras despesas correntes	16 597,81 €	108 978,13 €	- 92 380,32 €	-84,77%
<b>Total despesas correntes</b>	<b>8 974 569,28 €</b>	<b>8 526 346,86 €</b>	<b>448 222,42 €</b>	<b>5,26%</b>
07 Aquisição de bens de capital	3 607 215,59 €	2 252 283,65 €	1 354 931,94 €	60,16%
08 Transferências de capital	410 659,24 €	577 229,08 €	- 166 569,84 €	-28,86%
09 Activos financeiros	73 602,00 €	73 602,00 €	- €	0,00%
10 Passivos financeiros	876 000,00 €	1 130 188,18 €	- 254 188,18 €	-22,49%
11 Outras despesas de capital	- €	- €	- €	0,00%
<b>Total despesas de capital</b>	<b>4 967 476,83 €</b>	<b>4 033 302,91 €</b>	<b>934 173,92 €</b>	<b>23,16%</b>
<b>Total Geral</b>	<b>13 942 046,11 €</b>	<b>12 559 649,77 €</b>	<b>1 382 396,34 €</b>	<b>11,01%</b>

Do mapa acima decorre uma redução dos valores pagos relativos a outras despesas correntes e a transferências correntes. Com sinal contrário merece especial referência o aumento da aquisição de bens e serviços.

Relativamente às despesas de capital verifica-se um aumento da aquisição de bens de capital e uma diminuição das transferências de capital e dos passivos financeiros.

A despesa com pessoal manteve-se praticamente inalterada e a sua evolução relativamente ao período homólogo pode ser verificada no quadro seguinte:

Descrição / Ano	2016	2015	Δ relativa
Encargos Pessoal	4 062 016,05 €	4 071 236,72 €	-0,23%
Despesas Correntes	8 974 569,28 €	8 526 346,86 €	5,26%
Δ relativa	45,26%	47,75%	-6,56%

Esta rubrica representa uma das maiores parcelas da despesa corrente 4.062.016,05 €, e comparativamente com o ano de 2015 registou-se uma diminuição de 0,23%

O PPI (Plano Plurianual de Investimentos) a seguir identificado demonstra que no ano de 2016 foram investidos, na aquisição de bens de capital, 3.680.817,59 €, representando esta parcela 26,40% das despesas totais. Este valor inclui o montante de 73.602,00 euros relativo à contribuição que o Município é obrigado a fazer para o Fundo de Apoio Municipal (FAM).

Função	Descrição	Montante Executado
1.1.1	Adm. Geral	393 830,17 €
1.2.1	Protecção Civil e luta contra incêndios	0,00 €
2.1.1	Ens. não superior	18 799,41 €
2.4.2	Ordenamento do território	203 301,31 €
2.4.3	Saneamento	99 922,39 €
2.4.4	Abastecimento de água	1 469 213,93 €
2.4.5	Resíduos sólidos	0,00 €
2.4.6	Prot.meio ambiente/ cons. da natureza	28 437,34 €
2.5.1	Cultura	0,00 €
2.5.2	Desporto, recreio e lazer	31 454,37 €
3.1	Agr., pecuária, silvic., caça e pesca	61 179,95 €
3.2	Indústria e energia	284 679,98 €
3.3.1	Transportes rodoviários	992 890,48 €
3.4.1	Mercados e feiras	0,00 €
3.4.2	Turismo	23 506,26 €
4.1	Operações da dívida autárquica	73 602,00 €
<b>TOTAL</b>		<b>3 680 817,59 €</b>



O quadro seguinte indica as actividades municipais que em 2016 foram consideradas mais relevantes representando 10,90 % da despesa executada.

Função	Descrição	Valor
<b>4.</b>	<b>Outras Funções</b>	
4.2.	Transferências entre Administrações	
4.2.1.	Juntas de Freguesia	274 410,32 €
4.2.2.	Associações de Municípios	56 211,18 €
4.2.3.	Associativismo Cultural e Desportivo	561 494,87 €
4.2.4.	Outras Transferências	255 001,03 €
4.3.	Diversas não especificadas	373 329,19 €
<b>TOTAL</b>		<b>1 520 446,59 €</b>

## Análise Patrimonial

### Balanço

Activo	2016	%	2015	%
<b>Activo fixo</b>	55 906 494,49 €	90,61%	55 657 024,76 €	94,92%
<b>Existências</b>	119 538,41 €	0,19%	99 867,10 €	0,17%
<b>Dívidas de terceiros - curto prazo</b>	3 234 631,85 €	5,24%	888 472,73 €	1,52%
<b>Disponibilidades</b>	492 616,66 €	0,80%	544 103,33 €	0,93%
<b>Acréscimos e Diferimentos</b>	1 945 993,11 €	3,15%	1 447 204,29 €	2,47%
<b>Total do Activo</b>	<b>61 699 274,52 €</b>	<b>100,00%</b>	<b>58 636 672,21 €</b>	<b>100,00%</b>
Fundos Próprios	38 832 434,39 €	62,94%	38 712 858,90 €	66,02%
<b>Provisões para riscos e encargos</b>	<b>105 422,15 €</b>	0,17%	109 808,25 €	0,19%
<b>Empréstimos de médio e longo prazos</b>	<b>4 878 715,01 €</b>	7,91%	5 432 327,05 €	9,26%
<b>Dívidas a terceiros - Curto prazo</b>	<b>3 195 964,72 €</b>	5,18%	2 867 920,68 €	4,89%
<b>Acrescimos e diferimentos</b>	<b>14 686 738,25 €</b>	23,80%	11 513 757,33 €	19,64%
<b>Total do Passivo</b>	<b>22 866 840,13 €</b>	<b>37,06%</b>	<b>19 923 813,31 €</b>	<b>33,98%</b>
<b>Fundo próprio + passivo</b>	<b>61 699 274,52 €</b>	<b>100,00%</b>	<b>58 636 672,21 €</b>	<b>100,00%</b>

O Activo Fixo corresponde ao somatório dos Bens do domínio público que se encontram inventariados, ao Imobilizado Corpóreo, Incorpóreo e aos Investimentos financeiros, representando 90,61% do total do activo do Município. O peso relativo desta rubrica diminuiu 4,31% em relação a 2015 por força do aumento do total do activo.

A diminuição do activo deve-se ao aumento dos outros devedores por força do reconhecimento contabilísticos dos contratos de financiamento comunitário, aprovados em 2016 e das dívidas de terceiros de curto prazo decorrentes do contrato de afectação das captações municipais que no final de 2016 ainda não se encontrava totalmente liquidado.

Relativamente aos fundos próprios importa referir que a sua variação ocorreu por força do resultado líquido do período de 505.264,41 euros e das variações positivas de 811.543,28 euros e negativas de 1.197.232,20 euros, decorrentes do contrato de afectação das captações municipais com as AdN.

Já o total do passivo aumentou 2.943.026,82 euros por força da conjugação das seguintes situações:

- Diminuição dos empréstimos obtidos que passaram de 5.983.153,93 euros para 5.432.098,64, menos 551.055,29 euros;
- Aumento das dívidas ao Estado e Outros entes Públicos por força do registo do IVA liquidado decorrente do contrato de afectação das captações municipais;
- Aumento dos acréscimos e diferimentos em resultado do reconhecimento contabilísticos dos contratos de financiamento comunitário, aprovados em 2016;

Para efeitos de análise do passivo importa referir que a rubrica de acréscimos e diferimentos não se traduz em endividamento, em virtude de nos diferimentos se registarem os subsídios ao investimento que são reconhecidos como proveito à medida que as amortizações dos bens a que se referem forem ocorrendo. Este procedimento está de acordo com o preconizado no POCAL.

### **Demonstração dos resultados**

Em 2016 o total dos proveitos e ganhos mantiveram-se praticamente inalterados em relação a 2015 e os custos e perdas diminuíram 113.134,63 euros ambos em relação a 2015 razão pela qual o resultado líquido do período aumentou 101.024,06 euros.

Conforme se pode verificar no quadro abaixo, o maior aumento nos proveitos resultou da transferência e subsídios obtidos que foi contrabalançada pela diminuição de todas as restantes rubricas, conforme se pode verificar no quadro abaixo.

PROVEITOS E GANHOS	2016	2015	Δ	Δ %
Venda de produtos	491 590,38 €	484 454,16 €	7 136,22 €	1,47%
Prestação de serviços	684 210,34 €	700 249,54 €	- 16 039,20 €	-2,29%
Impostos e Taxas	1 531 053,58 €	1 694 794,23 €	- 163 740,65 €	-9,66%
Transferências e subsídios obtidos	7 452 836,49 €	7 580 349,85 €	- 127 513,36 €	-1,68%
Proveitos e ganhos financeiros	35 361,39 €	3 000,81 €	32 360,58 €	1078,39%
Proveitos e ganhos extraordinários	1 834 369,24 €	1 578 683,43 €	255 685,81 €	16,20%
Total de proveitos e ganhos	12 029 421,42 €	12 041 532,02 €	- 12 110,60 €	-0,10%

A globalidade das rubricas de custos diminuiu em relação ao período homólogo, excepto o Custo com as matérias consumidas em resultado da compra da água às Águas do Norte e as amortizações do exercício.

CUSTOS E PERDAS	2016	2015	Δ	Δ %
CMVM	517 692,79 €	282 262,57 €	235 430,22 €	83,41%
Fornecimentos e serviços externos	3 131 928,62 €	3 293 316,92 €	- 161 388,30 €	-4,90%
Custos com o pessoal:	4 051 925,02 €	4 051 771,94 €	153,08 €	0,00%
Transf. e Subs. correntes concedidos	878 739,48 €	960 545,39 €	- 81 805,91 €	-8,52%
Amortizações do exercício	2 305 468,35 €	2 223 740,15 €	81 728,20 €	3,68%
Outros custos operacionais	1 157,45 €	6 975,39 €	- 5 817,94 €	-83,41%
Custos e perdas financeiros	78 195,29 €	96 997,05 €	- 18 801,76 €	-19,38%
Custos e perdas extraordinários	559 050,01 €	721 682,23 €	- 162 632,22 €	-22,54%
Total de custos e perdas	11 524 157,01 €	11 637 291,64 €	- 113 134,63 €	-0,97%

## Análise do Endividamento

Após apresentação das notas anteriores, importa agora analisar a evolução das dívidas a terceiros, nomeadamente empréstimos de médio/ longo prazo, fornecedores c/c e fornecedores de imobilizado c/c.

### Dívidas a Instituições Bancárias médio/longo prazo

Ano	Montantes em Dívida	% ev.
2010	6 738 211,10 €	---
2011	6 721 563,63 €	-0,25%
2012	6 476 186,17 €	-3,79%
2013	6 799 592,68 €	4,76%
2014	6 381 219,45 €	-6,56%
2015	5 983 153,93 €	-6,24%
2016	5 432 098,64 €	-9,21%

Pela análise dos dados aqui apresentados, constata-se um decréscimo de 9,21% no montante da dívida à Banca, em resultado do término do período de carência de alguns financiamentos e consequente amortização.

Graficamente a evolução representa-se da seguinte forma:

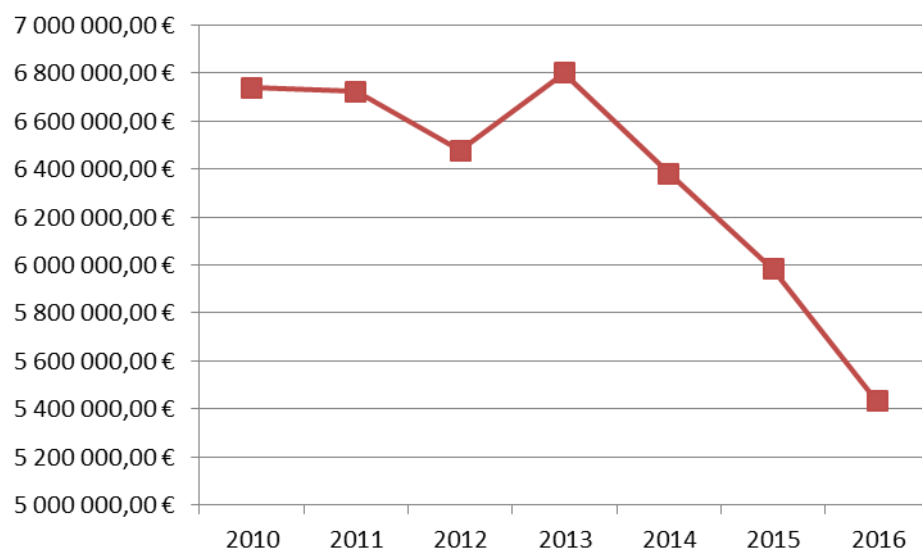

### Dívidas a Fornecedores

No que concerne à dívida a fornecedores, verifica-se um decréscimo de 8,02%, em resultado de um maior equilíbrio financeiro na execução.

Ano	Montantes em Dívida	
2010	3 914 848,51 €	---
2011	3 682 761,99 €	-6,30%
2012	2 409 673,25 €	-52,83%
2013	1 320 753,78 €	-82,45%
2014	1 085 481,03 €	-21,67%
2015	1 460 549,14 €	34,55%
2016	1 343 476,33 €	-8,02%

Face a estes valores, importa agora analisar, e de acordo com a Lei das Finanças locais, os três conceitos de endividamento: o endividamento bancário de curto prazo, o endividamento bancário de médio e longo prazo e o endividamento líquido, cujos limites são calculados de forma diferente.

No final de 2016 o endividamento do Município resumia-se da seguinte forma:

Mapa de Dívidas Reconhecidas na Contabilidade		2016	2015	Variação 2016/2015	
				Δ Valor	Δ %
Instituições de Crédito					
	Caixa Geral de Depósitos	2 541 529,73 €	2 822 757,11 €	- 281 227,38 €	-9,96%
	Caixa de Crédito Agrícola Mutuo	1 744 753,75 €	1 865 037,96 €	- 120 284,21 €	-6,45%
	Banco Português de Investimentos	213 888,78 €	244 444,32 €	- 30 555,54 €	-12,50%
	Estado Português (PAEL + PPTH)	703 370,06 €	783 452,38 €	- 80 082,32 €	-10,22%
	IFDR - BEI	228 556,32 €	267 462,16 €	- 38 905,84 €	-14,55%
Dívida total a Instituições de Crédito		5 432 098,64 €	5 983 153,93 €	- 551 055,29 €	-9,21%
Fornecedores					
	Fornecedores c/c	620 751,37 €	492 627,69 €	128 123,68 €	26,01%
	Fornecedores de Imobilizado c/c	722 724,96 €	956 910,27 €	- 234 185,31 €	-24,47%
	Fornecedores de Locação Financeira	- €	11 011,18 €	- 11 011,18 €	-100,00%
Dívida total a fornecedores		1 343 476,33 €	1 460 549,14 €	- 117 072,81 €	-8,02%
Estado e Outros entes Públicos					
	Estado e outros entes públicos	542 794,36 €	46 269,09 €	496 525,27 €	1073,13%
Dívida total EOEP		542 794,36 €	46 269,09 €	496 525,27 €	1073,13%
Outros credores					
	Outros credores	379 157,65 €	784 768,03 €	-405 610,38 €	-51,69%
	Credores de Operações não orçamentais	76 690,04 €	25 507,54 €	51 182,50 €	200,66%
Dívida Total a outros credores		455 847,69 €	810 275,57 €	- 354 427,88 €	-43,74%
Total da Dívida a Terceiros		7 774 217,02 €	8 300 247,73 €	- 526 030,71 €	-6,34%

A dívida global diminuiu 6,34% representando 526.030,71 euros. Conforme se verifica no quadro acima a dívida total a terceiros é substancialmente inferior ao limite da Dívida Total que para 2016 era de 14.581.918 euros. Assim, o Município encontra-se numa situação de “Dívida não excedida”.

Por fim, e para concluir a análise patrimonial e de forma a quantificar as relações entre as diversas rubricas patrimoniais, apresentam-se os seguintes rácios financeiros:

Rádios - Ótica Patrimonial	12.2016	12.2015	Evolução 2015/2016
<b>Autonomia Financeira</b> (Fundos Próprios/Total Ativo)	62,94%	66,02%	↓
<b>Solvabilidade Financeira</b> (Fundos Próprios/Total do Passivo)	169,82%	194,30%	↓
<b>Endividamento</b> (Total Passivo/Total Ativo)	37,06%	33,98%	↑
<b>Estrutura do Endividamento</b> (Passivo Corrente/Total Passivo)	78,20%	72,18%	↑
<b>Peso do Imobilizado no Balanço</b> (Ativo Fixo/Ativo Total)	90,61%	94,92%	↓
<b>Cobertura de médio e longo prazo</b> (Capitais permanentes/Imobilizado)	78,37%	79,51%	↓
<b>Liquidez Corrente Geral</b> (Ativo Corrente/Passivo Corrente)	32,39%	20,72%	↑
<b>Liquidez Corrente Reduzida</b> ((Ativo Corrente-Existências)/Passivo Corrente)	31,72%	20,02%	↑

Por outro lado, a ótica económica de análise permite averiguar a capacidade de uma entidade em gerar riqueza durante um determinado período. Esta perspetiva fornece igualmente importantes indicações do que poderá ocorrer em exercícios futuros.

Os **Rádios de Rendibilidade** que se apresentam de seguida, permitem quantificar as relações entre os resultados gerados e as rubricas económicas e patrimoniais relevantes:

Rádios - Ótica Orçamental	12.2016	12.2015	Evolução 2015/2016
<b>Rendibilidade operacional</b> (Resultados Operacionais/Proveitos Operacionais)	-7,16%	-3,43%	↓
<b>Rendibilidade Corrente</b> (Resultados Correntes/Proveitos Operacionais)	-7,58%	-4,33%	↓
<b>Rendibilidade Líquida</b> (Resultados Líquidos/Proveitos Operacionais)	4,97%	3,86%	↑
<b>Rendibilidade Líquida do Ativo</b> (Resultados Líquidos/Total do Ativo)	0,82%	0,69%	↑
<b>Rendibilidade Líquida dos Fundos Próprios</b> (Resultados Líquidos/Total dos Fundos Próprios)	1,30%	1,04%	↑

### Proposta de aplicação dos resultados:

Observando o descrito no ponto 2.7.3, do Decreto-Lei n.º 54-A/99, de 22 de Fevereiro (POCAL), “Quando existir saldo positivo na conta 59 Resultados Transitados, o seu montante pode ser repartido da seguinte forma:

- a) Reforço do património;
- b) Constituição ou reforço de reservas.”

Sendo obrigatório o reforço do património até que o valor contabilístico da conta 51 Património corresponda a 20% do activo líquido e a constituição ou reforço de reservas (sendo obrigatório o reforço mínimo das reservas legais em 5% do Resultado Líquido do Exercício), propõe-se que o Resultado Líquido do Exercício, no valor de **505.264,41 €** seja aplicado da seguinte forma:

Reservas Legais (5%)	25 263,22 €
Reservas Livres (95%)	480 001,19 €

## Mapas Orçamentais





## RESUMO DOS FLUXOS DE CAIXA

ENTIDADE C.M.P.BARCA

MUNICIPIO DE PONTE DA BARCA

ANO 2016  
PAG. 1

Recebimentos			Pagamentos		
Saldo da gerência anterior .....		544.103,33	Despesas orçamentais .....		13.942.046,11
Execução orçamental .....	129.366,11		Correntes .....	8.974.569,28	
Operações de tesouraria ...	414.737,22		Capital .....	4.967.476,83	
Receitas orçamentais .....		13.874.574,03	Operações de tesouraria .....		843.659,87
Correntes .....	10.263.263,12		Saldo para a gerência seguinte ...		492.616,66
Capital .....	3.611.310,91		Execução orçamental .....	61.894,03	
Outras .....			Operações de tesouraria .....	430.722,63	
Operações de tesouraria .....		859.645,28			
Total .....		15.278.322,64	Total .....		15.278.322,64

ORGÃO EXECUTIVO

Em \_\_\_\_ de \_\_\_\_\_ de \_\_\_\_

\_\_\_\_\_

ORGÃO DELIBERATIVO

Em \_\_\_\_ de \_\_\_\_\_ de \_\_\_\_

\_\_\_\_\_

**FLUXOS DE CAIXA**

ENTIDADE C.M.P.BARCA  
PERÍODO 2016/01/01 A 2016/12/31

MUNICIPIO DE PONTE DA BARCA

ANO 2016  
Pág. 1

R E C E B I M E N T O S		
SALDO DA GERÊNCIA ANTERIOR .....		544.103,33
EXECUÇÃO ORÇAMENTAL .....	129.366,11	
OPERAÇÕES DE TESOUREARIA .....	414.737,22	
RECEITAS ORÇAMENTAIS .....		13.874.574,03
01 IMPOSTOS DIRECTOS	1.515.578,13	
0102 OUTROS	1.515.578,13	
010202 IMPOSTO MUNICIPAL SOBRE IMÓVEIS	950.744,38	
010203 IMPOSTO UNICO DE CIRCULAÇÃO	230.336,44	
010204 IMPOSTO MUNICIPAL SOBRE TRANSMISSÕES ONEROSAS DE IMÓVEIS	236.611,45	
010205 DERRAMA	97.885,86	
02 IMPOSTOS INDIRECTOS	2.674,34	
0202 OUTROS	2.674,34	
020206 IMPOSTOS INDIRECTOS ESPECÍFICOS DAS AUTARQUIAS LOCAIS	2.674,34	
02020603 Ocupação de Via Pública	443,07	
02020699 Outros	2.231,27	
0202069901 TMDP	2.112,01	
0202069999 OUTROS	119,26	
04 TAXAS, MULTAS E OUTRAS PENALIDADES	208.864,27	
0401 TAXAS	193.919,62	
040123 TAXAS ESPECÍFICAS DAS AUTARQUIAS LOCAIS	193.919,62	
04012301 Mercados e Feiras	79.198,33	
04012302 Loteamento e Obras	79.234,39	
04012303 Ocupação de Via Pública	5.057,70	
04012306 Saneamento	24.559,03	
04012399 Outros	5.870,17	
0401239999 OUTRAS	5.870,17	
0402 MULTAS E OUTRAS PENALIDADES:	14.944,65	
040201 JUROS DE MORA	8.898,00	
040202 JUROS COMPENSATÓRIOS	355,73	
040299 MULTAS E PENALIDADES DIVERSAS	5.690,92	
05 RENDIMENTOS DE PROPRIEDADE	256.105,46	
0502 JUROS - SOCIEDADES FINANCEIRAS	272,25	
050201 BANCOS E OUTRAS INSTITUIÇÕES FINANCEIRAS	272,25	
0509 PARTICIPAÇÕES NOS LUCROS DE ADMINISTRAÇÕES PÚBLICAS	0,76	
050999 Outros	0,76	
0510 RENDAS	255.832,45	
051003 HABITAÇÕES	20.854,79	
051099 OUTROS	234.977,66	
05109901 RENDAS DE CONCESSÃO	234.977,66	
06 TRANSFERÊNCIAS CORRENTES	6.668.697,01	
0603 ADMINISTRAÇÃO CENTRAL	6.668.697,01	
060301 ESTADO	5.548.017,07	
06030101 Fundo de Equilibrio Financeiro	4.895.584,76	
06030102 Fundo Social Municipal	265.602,00	
06030103 Participação fixa no IRS	234.550,00	
06030199 Outros	152.280,31	
060307 SERVIÇOS E FUNDOS AUTÓNOMOS	1.120.679,94	
07 VENDA DE BENS E SERVIÇOS CORRENTES	789.537,87	
0701 VENDA DE BENS	274.356,41	
070102 LIVROS E DOCUMENTAÇÃO TÉCNICA	204,75	
070111 PRODUTOS ACABADOS E INTERMÉDIOS	274.151,66	
07011199 OUTROS	274.151,66	
0702 SERVIÇOS	383.993,08	
070203 VISTORIAS E ENSAIOS	59,63	
070208 SERVIÇOS SOCIAIS, RECREATIVOS, CULTURAIS E DESPORTO	119.704,57	
07020803 SERVIÇOS CULTURAIS	26.503,51	
0702080399 OUTROS	26.503,51	
07020804 SERVIÇOS DESPORTIVOS	93.201,06	

**FLUXOS DE CAIXA**

ENTIDADE C.M.P.BARCA  
PERÍODO 2016/01/01 A 2016/12/31

MUNICIPIO DE PONTE DA BARCA

ANO 2016  
Pág. 2

R E C E B I M E N T O S			
070209	SERVIÇOS ESPECÍFICOS DAS AUTARQUIAS	256.227,92	
07020901	Saneamento	139.326,47	
07020902	Resíduos Sólidos	0,06	
07020903	Transportes Colectivos de Pessoas e Mercadorias	41.833,52	
0702090302	TRANSPORTES ESCOLARES	41.782,16	
0702090399	OUTROS	51,36	
07020904	Trabalhos por Conta de Particulares	12.196,60	
07020905	Cemitérios	26.405,20	
07020907	Parques de Estacionamento	27.866,48	
07020999	Outros	8.599,59	
0702099999	OUTROS	8.599,59	
070299	OUTROS	8.000,96	
07029999	OUTROS	8.000,96	
0703	RENDAS	131.188,38	
070302	EDIFÍCIOS	18.980,00	
070399	OUTRAS	112.208,38	
08	OUTRAS RECEITAS CORRENTES	821.806,04	
0801	OUTRAS	821.806,04	
080199	OUTRAS	821.806,04	
08019999	Diversas	821.806,04	
09	VENDAS DE BENS DE INVESTIMENTO	5.972,00	
0901	TERRENOS	5.972,00	
090106	ADMISTRAÇÃO PÚBLICA- ADMINISTRAÇÃO LOCAL- CONTINENTE	5.972,00	
10	TRANSFERÊNCIAS DE CAPITAL	1.276.283,23	
1003	ADMINISTRAÇÃO CENTRAL	1.276.283,23	
100301	ESTADO	543.961,00	
10030101	Fundo de Equilibrio Financeiro	543.961,00	
100307	ESTADO- PARTICIPAÇÃO COMUNITÁRIA EM PROJECTOS CO-FINANCIADO	413.868,30	
10030701	FEDER	413.868,30	
100308	SERVIÇOS E FUNDOS AUTÓNOMOS	318.453,93	
11	ACTIVOS FINANCEIROS	35.088,38	
1108	ACÇÕES E OUTRAS PARTICIPAÇÕES	35.088,38	
110806	ADMISTRAÇÃO PÚBLICA- ADMINISTRAÇÃO LOCAL- CONTINENTE	35.088,38	
12	PASSIVOS FINANCEIROS	362.176,15	
1205	EMPRÉSTIMOS A CURTO PRAZO	325.000,00	
120502	SOCIEDADES FINANCEIRAS	325.000,00	
1206	EMPRÉSTIMOS A MÉDIO E LONGO PRAZOS	37.176,15	
120602	SOCIEDADES FINANCEIRAS	37.176,15	
13	OUTRAS RECEITAS DE CAPITAL	1.931.791,15	
1301	OUTRAS	1.931.791,15	
130199	OUTRAS	1.931.791,15	
TOTAL DAS RECEITA CORRENTES.....		10.263.263,12	
TOTAL DAS RECEITA DE CAPITAL.....		3.611.310,91	
TOTAL DE OUTRAS RECEITAS .....			
OPERAÇÕES DE TESOURARIA. ....			859.645,28
TOTAL .....			15.278.322,64

P A G A M E N T O S			
DESPESAS ORÇAMENTAIS .....			13.942.046,11
01	ADMINISTRAÇÃO MUNICIPAL	3.298.019,81	
0101	ASSEMBLEIA MUNICIPAL	25.556,88	
0101 01	DESPESAS COM O PESSOAL	25.136,88	
0101 0102	ABONOS VARIÁVEIS OU EVENTUAIS	25.136,88	
0101 010213	OUTROS SUPLEMENTOS E PRÊMIOS	25.136,88	
0101 01021302	Outros	25.136,88	
0101 02	AQUISIÇÃO DE BENS E SERVIÇOS	420,00	
0101 0202	AQUISIÇÃO DE SERVIÇOS	420,00	

**FLUXOS DE CAIXA**

ENTIDADE C.M.P.BARCA  
PERÍODO 2016/01/01 A 2016/12/31

MUNICIPIO DE PONTE DA BARCA

ANO 2016  
Pág. 3

**PAGAMENTOS**

0101	020225	OUTROS SERVIÇOS		420,00
0101	02022599	SERVIÇOS DIVERSOS		420,00
0101	0202259999	Outros		420,00
0102		CÂMARA MUNICIPAL	2.242.181,23	
0102	01	DESPESAS COM O PESSOAL		602.714,66
0102	0101	REMUNERAÇÕES CERTAS E PERMANENTES		420.999,00
0102	010101	TITULARES DE ORGÃOS DE SOBERANIA E MEMBROS DE ÓRGÃ		107.440,38
0102	010104	PESSOAL DOS QUADROS- REGIME DO CONTRATO INDIVIDUAL		210.557,80
0102	01010401	Pessoal em funções		210.557,80
0102	010109	PESSOAL EM QUALQUER OUTRA SITUAÇÃO		5.574,72
0102	010111	REPRESENTAÇÃO		24.488,04
0102	010113	SUBSÍDIO DE REFEIÇÃO		19.377,27
0102	010114	SUBSÍDIOS DE FÉRIAS E NATAL		53.288,99
0102	010115	REMUNERAÇÕES POR DOENÇA E MATERNIDADE / PATERNIDAD		271,80
0102	0102	ABONOS VARIÁVEIS OU EVENTUAIS		18.561,85
0102	010204	AJUDAS DE CUSTO		5.787,37
0102	010213	OUTROS SUPLEMENTOS E PRÊMIOS		12.774,48
0102	01021302	Outros		12.774,48
0102	0103	SEGURANÇA SOCIAL		163.153,81
0102	010301	ENCARGOS COM A SAÚDE		67.960,28
0102	010302	OUTROS ENCARGOS COM A SAÚDE		476,42
0102	010305	CONTRIBUIÇÕES PARA A SEGURANÇA SOCIAL		93.907,70
0102	01030502	Segurança Social do Pessoal em regime de contrato		93.907,70
0102	0103050201	Caixa Geral de Aposentações		32.205,82
0102	0103050202	SEgurança Social - Regime geral		61.701,88
0102	010309	SEGUROS		809,41
0102	01030901	Seguros de acidentes no trabalho e doenças profiss		809,41
0102	02	AQUISIÇÃO DE BENS E SERVIÇOS		263.357,71
0102	0201	AQUISIÇÃO DE BENS		52.005,95
0102	020102	COMBUSTÍVEIS E LUBRIFICANTES		21.829,70
0102	02010201	Gasolina		1.476,82
0102	02010202	Gasóleo		9.112,84
0102	02010299	Outros		11.240,04
0102	020105	ALIMENTAÇÃO- REFEIÇÕES CONFECCIONADAS		63,23
0102	020108	MATERIAL DE ESCRITÓRIO		3.472,52
0102	020111	MATERIAL DE CONSUMO CLÍNICO		9,64
0102	020115	PRÊMIOS, CONDECORAÇÕES E OFERTAS		15.898,59
0102	020116	MERCADORIAS PARA VENDA		4.929,00
0102	02011603	Outros		4.929,00
0102	020118	LIVROS E DOCUMENTAÇÃO TÉCNICA		2.769,80
0102	020119	ARTIGOS HONORÍFICOS E DE DECORAÇÃO		660,51
0102	020120	MATERIAL DE EDUCAÇÃO, CULTURA E RECREIO		389,25
0102	020121	OUTROS BENS		1.983,71
0102	0202	AQUISIÇÃO DE SERVIÇOS		211.351,76
0102	020209	COMUNICAÇÕES		16.616,24
0102	02020901	Telefone		5.370,61
0102	02020902	Telemóvel		2.840,92
0102	02020904	Internet		8.404,71
0102	020210	TRANSPORTES		3.655,41
0102	020211	REPRESENTAÇÃO DOS SERVIÇOS		554,25
0102	020213	DESLOCAÇÕES E ESTADAS		4.783,45
0102	020214	ESTUDOS, PARECERES, PROJECTOS E CONSULTADORIA		14.856,57
0102	020215	FORMAÇÃO		500,00
0102	020217	PUBLICIDADE		49.944,83
0102	020219	ASSISTÊNCIA TÉCNICA		15.620,23
0102	020220	OUTROS TRABALHOS ESPECIALIZADOS		85.041,04
0102	020225	OUTROS SERVIÇOS		19.779,74
0102	02022502	DGAL		5.438,16
0102	02022599	SERVIÇOS DIVERSOS		14.341,58
0102	0202259999	Outros		14.341,58
0102	04	TRANSFERÊNCIAS CORRENTES		922.768,55
0102	0403	ADMINISTRAÇÃO CENTRAL		61.893,02
0102	040301	ESTADO		61.893,02

**FLUXOS DE CAIXA**

ENTIDADE C.M.P.BARCA  
PERÍODO 2016/01/01 A 2016/12/31

MUNICIPIO DE PONTE DA BARCA

ANO 2016  
Pág. 4

**PAGAMENTOS**

0102	0405	ADMINISTRAÇÃO LOCAL		236.366,67
0102	040501	CONTINENTE		236.366,67
0102	04050102	Freguesias		184.442,60
0102	04050104	Associações de Municípios		51.924,07
0102	0405010402	Outros		1.500,00
0102	0405010403	CIM ALTO MINHO		50.424,07
0102	0407	INSTITUIÇÕES SEM FINS LUCRATIVOS		513.111,26
0102	040701	INSTITUIÇÕES SEM FINS LUCRATIVOS		513.111,26
0102	0408	FAMÍLIAS		111.397,60
0102	040802	OUTRAS		111.397,60
0102	06	OUTRAS DESPESAS CORRENTES		15,00
0102	0602	DIVERSAS		15,00
0102	060203	OUTRAS		15,00
0102	06020305	Outras		15,00
0102	0602030599	Outros		15,00
0102	07	AQUISIÇÃO DE BENS DE CAPITAL		42.666,07
0102	0701	INVESTIMENTOS		42.666,07
0102	070101	TERRENOS		24.747,60
0102	070107	EQUIPAMENTO DE INFORMÁTICA		9.813,29
0102	070108	SOFTWARE INFORMÁTICO		3.218,30
0102	070109	EQUIPAMENTO ADMINISTRATIVO		3.667,69
0102	070110	EQUIPAMENTO BÁSICO		1.219,19
0102	07011002	Outro		1.219,19
0102	08	TRANSFERÊNCIAS DE CAPITAL		410.659,24
0102	0805	ADMINISTRAÇÃO LOCAL		94.254,83
0102	080501	CONTINENTE		94.254,83
0102	08050102	Freguesias		89.967,72
0102	08050104	Associações de Municípios		4.287,11
0102	0805010403	CIM DO ALTO MINHO		4.287,11
0102	0807	INSTITUIÇÕES SEM FINS LUCRATIVOS		310.194,00
0102	080701	INSTITUIÇÕES SEM FINS LUCRATIVOS		310.194,00
0102	0808	FAMÍLIAS		6.210,41
0102	080802	OUTRAS		6.210,41
0103		OPERAÇÕES FINANCEIRAS	1.030.281,70	
0103	03	JUROS E OUTROS ENCARGOS		80.594,70
0103	0301	JUROS DA DÍVIDA PÚBLICA		78.890,11
0103	030103	SOCIEDADES FINANCEIRAS- BANCOS E OUTRAS INSTITUIÇ		78.890,11
0103	03010301	EMPRÉSTIMOS DE CURTO PRAZO		3.623,89
0103	03010302	EMPRÉSTIMOS DE MÉDIO E LONGOS PRAZOS		75.266,22
0103	0302	OUTROS ENCARGOS CORRENTES DA DÍVIDA PÚBLICA		1.399,48
0103	030201	DESPESAS DIVERSAS		1.399,48
0103	0303	JUROS DE LOCAÇÃO FINANCEIRA		305,11
0103	030307	MAQUINARIA E EQUIPAMENTO		305,11
0103	06	OUTRAS DESPESAS CORRENTES		85,00
0103	0602	DIVERSAS		85,00
0103	060203	OUTRAS		85,00
0103	06020304	Serviços Bancários		85,00
0103	09	ACTIVOS FINANCEIROS		73.602,00
0103	0908	UNIDADES DE PARTICIPAÇÃO		73.602,00
0103	090806	ADMINISTRAÇÃO PÚBLICA CENTRAL- SERVIÇOS E FUNDOS A		73.602,00
0103	10	PASSIVOS FINANCEIROS		876.000,00
0103	1005	EMPRÉSTIMOS A CURTO PRAZO		325.000,00
0103	100503	SOCIEDADES FINANCEIRAS- BANCOS E OUTRAS INSTITUIÇ		325.000,00
0103	1006	EMPRÉSTIMOS A MÉDIO E LONGO PRAZOS		551.000,00
0103	100603	SOCIEDADES FINANCEIRAS- BANCOS E OUTRAS INSTITUIÇ		551.000,00
02		DIVISÃO DE ADMINISTRAÇÃO GERAL E FINANÇAS	781.523,48	
02	01	DESPESAS COM O PESSOAL		609.378,40
02	0101	REMUNERAÇÕES CERTAS E PERMANENTES		436.326,22
02	010104	PESSOAL DOS QUADROS- REGIME DO CONTRATO INDIVIDUAL		323.632,15
02	01010401	Pessoal em funções		323.632,15
02	010109	PESSOAL EM QUALQUER OUTRA SITUAÇÃO		7.608,80
02	010111	REPRESENTAÇÃO		2.289,21
02	010113	SUBSÍDIO DE REFEIÇÃO		28.826,77

**FLUXOS DE CAIXA**

ENTIDADE C.M.P.BARCA  
PERÍODO 2016/01/01 A 2016/12/31

MUNICIPIO DE PONTE DA BARCA

ANO 2016  
Pág. 5

**PAGAMENTOS**

02	010114	SUBSÍDIOS DE FÉRIAS E NATAL		58.081,82
02	010115	REMUNERAÇÕES POR DOENÇA E MATERNIDADE / PATERNIDAD		15.887,47
02	<b>0102</b>	<b>ABONOS VARIÁVEIS OU EVENTUAIS</b>		<b>1.312,69</b>
02	010204	AJUDAS DE CUSTO		302,70
02	010205	ABONO PARA FALHAS		1.009,99
02	<b>0103</b>	<b>SEGURANÇA SOCIAL</b>		<b>171.739,49</b>
02	010301	ENCARGOS COM A SAÚDE		7.721,20
02	010303	SUBSÍDIO FAMILIAR A CRIANÇAS E JOVENS		1.964,13
02	<b>010305</b>	<b>CONTRIBUIÇÕES PARA A SEGURANÇA SOCIAL</b>		<b>127.579,49</b>
02	01030501	ADSE		26.288,54
02	<b>01030502</b>	<b>Segurança Social do Pessoal em regime de contrato</b>		<b>101.290,95</b>
02	0103050201	Caixa Geral de Aposentações		63.268,57
02	0103050202	Segurança Social - Regime geral		38.022,38
02	<b>010309</b>	<b>SEGUROS</b>		<b>34.474,67</b>
02	01030901	Seguros de acidentes no trabalho e doenças profiss		34.474,67
02	<b>02</b>	<b>AQUISIÇÃO DE BENS E SERVIÇOS</b>		<b>155.895,47</b>
02	<b>0201</b>	<b>AQUISIÇÃO DE BENS</b>		<b>5.374,62</b>
02	020108	MATERIAL DE ESCRITÓRIO		4.867,23
02	020118	LIVROS E DOCUMENTAÇÃO TÉCNICA		503,99
02	020121	OUTROS BENS		3,40
02	<b>0202</b>	<b>AQUISIÇÃO DE SERVIÇOS</b>		<b>150.520,85</b>
02	<b>020201</b>	<b>ENCARGOS DE INSTALAÇÕES</b>		<b>2.174,67</b>
02	02020102	Condomínios		2.174,67
02	020203	CONSERVAÇÃO DE BENS		174,07
02	<b>020209</b>	<b>COMUNICAÇÕES</b>		<b>44.816,59</b>
02	02020901	Telefone		2.876,39
02	02020902	Telemóvel		14.703,94
02	02020903	Correios		26.448,41
02	02020904	Internet		787,85
02	020210	TRANSPORTES		19,25
02	020212	SEGUROS		2.054,21
02	020214	ESTUDOS, PARECERES, PROJECTOS E CONSULTADORIA		1.600,08
02	020215	FORMAÇÃO		2.529,71
02	020217	PUBLICIDADE		3.524,76
02	020219	ASSISTÊNCIA TÉCNICA		4.643,08
02	020220	OUTROS TRABALHOS ESPECIALIZADOS		595,38
02	020224	ENCARGOS DE COBRANÇA DE RECEITAS		45.000,00
02	<b>020225</b>	<b>OUTROS SERVIÇOS</b>		<b>43.389,05</b>
02	<b>02022599</b>	<b>SERVIÇOS DIVERSOS</b>		<b>43.389,05</b>
02	0202259999	Outros		43.389,05
02	<b>06</b>	<b>OUTRAS DESPESAS CORRENTES</b>		<b>16.003,61</b>
02	<b>0602</b>	<b>DIVERSAS</b>		<b>16.003,61</b>
02	<b>060203</b>	<b>OUTRAS</b>		<b>16.003,61</b>
02	06020301	Restituições		1.157,45
02	06020302	IVA Pago		14.488,16
02	<b>06020305</b>	<b>Outras</b>		<b>358,00</b>
02	0602030599	Outros		358,00
02	<b>07</b>	<b>AQUISIÇÃO DE BENS DE CAPITAL</b>		<b>246,00</b>
02	<b>0701</b>	<b>INVESTIMENTOS</b>		<b>246,00</b>
02	070109	EQUIPAMENTO ADMINISTRATIVO		246,00
03		DIVISÃO DE ADMINISTRAÇÃO E CONSERVAÇÃO DO TERRITÓR	6.176.656,64	
03	<b>01</b>	<b>DESPESAS COM O PESSOAL</b>		<b>838.118,51</b>
03	<b>0101</b>	<b>REMUNERAÇÕES CERTAS E PERMANENTES</b>		<b>674.029,22</b>
03	<b>010104</b>	<b>PESSOAL DOS QUADROS- REGIME DO CONTRATO INDIVIDUAL</b>		<b>508.953,82</b>
03	01010401	Pessoal em funções		508.953,82
03	010108	PESSOAL AGUARDANDO APOSENTAÇÃO		921,94
03	010111	REPRESENTAÇÃO		2.289,21
03	010113	SUBSÍDIO DE REFEIÇÃO		56.526,26
03	010114	SUBSÍDIOS DE FÉRIAS E NATAL		89.311,87
03	010115	REMUNERAÇÕES POR DOENÇA E MATERNIDADE / PATERNIDAD		16.026,12
03	<b>0102</b>	<b>ABONOS VARIÁVEIS OU EVENTUAIS</b>		<b>1.169,88</b>
03	010204	AJUDAS DE CUSTO		291,29
03	010210	SUBSÍDIO DE TRABALHO NOCTURNO		878,59

**FLUXOS DE CAIXA**

ENTIDADE C.M.P.BARCA  
PERÍODO 2016/01/01 A 2016/12/31

MUNICIPIO DE PONTE DA BARCA

ANO 2016  
Pág. 6

**PAGAMENTOS**

03	<b>0103</b>	<b>SEGURANÇA SOCIAL</b>	<b>162.919,41</b>
03	010301	ENCARGOS COM A SAÚDE	11.193,73
03	010302	OUTROS ENCARGOS COM A SAÚDE	233,07
03	010303	SUBSÍDIO FAMILIAR A CRIANÇAS E JOVENS	4.797,89
03	010304	OUTRAS PRESTAÇÕES FAMILIARES	705,96
03	<b>010305</b>	<b>CONTRIBUIÇÕES PARA A SEGURANÇA SOCIAL</b>	<b>145.988,76</b>
03	<b>01030502</b>	<b>Segurança Social do Pessoal em regime de contrato</b>	<b>145.988,76</b>
03	0103050201	Caixa Geral de Aposentações	115.267,54
03	0103050202	Segurança Social - Regime geral	30.721,22
03	<b>02</b>	<b>AQUISIÇÃO DE BENS E SERVIÇOS</b>	<b>2.327.141,42</b>
03	<b>0201</b>	<b>AQUISIÇÃO DE BENS</b>	<b>1.042.441,74</b>
03	020101	MATÉRIAS-PRIMAS E SUBSIDIÁRIAS	73.740,23
03	<b>020102</b>	<b>COMBUSTÍVEIS E LUBRIFICANTES</b>	<b>33.920,85</b>
03	02010201	Gasolina	6.295,85
03	02010202	Gasóleo	25.202,51
03	02010299	Outros	2.422,49
03	020104	LIMPEZA E HIGIENE	10.941,50
03	020107	VESTUÁRIO E ARTIGOS PESSOAIS	5.845,58
03	020108	MATERIAL DE ESCRITÓRIO	535,30
03	<b>020116</b>	<b>MERCADORIAS PARA VENDA</b>	<b>801.905,67</b>
03	02011601	Água	801.905,67
03	020117	FERRAMENTAS E UTENSÍLIOS	9.013,15
03	020119	ARTIGOS HONORÍFICOS E DE DECORAÇÃO	40,00
03	020121	OUTROS BENS	106.499,46
03	<b>0202</b>	<b>AQUISIÇÃO DE SERVIÇOS</b>	<b>1.284.699,68</b>
03	<b>020201</b>	<b>ENCARGOS DE INSTALAÇÕES</b>	<b>264.864,62</b>
03	02020101	Electricidade	264.864,62
03	020202	LIMPEZA E HIGIENE	46.377,94
03	020203	CONSERVAÇÃO DE BENS	38.678,07
03	020208	LOCAÇÃO DE OUTROS BENS	1.671,57
03	<b>020209</b>	<b>COMUNICAÇÕES</b>	<b>945,70</b>
03	02020901	Telefone	499,62
03	02020904	Internet	446,08
03	020210	TRANSPORTES	910,95
03	020212	SEGUROS	20.818,28
03	020214	ESTUDOS, PARECERES, PROJECTOS E CONSULTADORIA	2.460,00
03	020215	FORMAÇÃO	230,00
03	020217	PUBLICIDADE	866,36
03	020219	ASSISTÊNCIA TÉCNICA	743,90
03	020220	OUTROS TRABALHOS ESPECIALIZADOS	351.932,64
03	020222	SERVIÇOS DE SAÚDE	60,21
03	<b>020225</b>	<b>OUTROS SERVIÇOS</b>	<b>554.139,44</b>
03	<b>02022599</b>	<b>SERVIÇOS DIVERSOS</b>	<b>554.139,44</b>
03	0202259901	Iluminação pública	253.859,25
03	0202259999	Outros	300.280,19
03	<b>06</b>	<b>OUTRAS DESPESAS CORRENTES</b>	<b>494,20</b>
03	<b>0602</b>	<b>DIVERSAS</b>	<b>494,20</b>
03	<b>060203</b>	<b>OUTRAS</b>	<b>494,20</b>
03	<b>06020305</b>	<b>Outras</b>	<b>494,20</b>
03	0602030599	Outros	494,20
03	<b>07</b>	<b>AQUISIÇÃO DE BENS DE CAPITAL</b>	<b>3.010.902,51</b>
03	<b>0701</b>	<b>INVESTIMENTOS</b>	<b>3.000.886,19</b>
03	<b>070103</b>	<b>EDIFÍCIOS</b>	<b>82.372,67</b>
03	07010301	INSTALAÇÕES DE SERVIÇOS	53.998,36
03	07010302	INSTALAÇÕES DESPORTIVAS E RECREATIVAS	5.006,39
03	07010307	OUTROS	23.367,92
03	<b>070104</b>	<b>CONSTRUÇÕES DIVERSAS</b>	<b>2.778.520,18</b>
03	07010401	Viadutos, Arruamentos E Obras Complementares	52.435,47
03	07010402	Sistema de drenagem de águas residuais	1.949,44
03	07010404	Iluminação Pública	38.305,61
03	07010405	Parques e Jardins	36.427,06
03	07010407	Captação, Tratamento e Distribuição De Água	1.464.213,93
03	07010408	Viação rural	1.024.485,47



**FLUXOS DE CAIXA**

ENTIDADE C.M.P.BARCA  
PERÍODO 2016/01/01 A 2016/12/31

MUNICIPIO DE PONTE DA BARCA

ANO 2016  
Pág. 7

**PAGAMENTOS**

03	07010409	Sinalização e trânsito		22.294,81
03	07010413	OUTROS		138.408,39
03	<b>070106</b>	<b>MATERIAL DE TRANSPORTES</b>		<b>80.219,01</b>
03	07010602	Outro		80.219,01
03	070107	EQUIPAMENTO DE INFORMÁTICA		1.662,98
03	070109	EQUIPAMENTO ADMINISTRATIVO		695,26
03	<b>070110</b>	<b>EQUIPAMENTO BÁSICO</b>		<b>53.157,37</b>
03	07011001	Equipamento de recolha de residuos		3.934,34
03	07011002	Outro		49.223,03
03	070111	FERRAMENTAS E UTENSÍLIOS		4.258,72
03	<b>0702</b>	<b>LOCAÇÃO FINANCEIRA</b>		<b>10.016,32</b>
03	070205	MATERIAL DE TRANSPORTE- LOCAÇÃO FINANCEIRA		10.016,32
04		DIVISÃO DE DESENVOLVIMENTO SOCIAL	2.844.456,02	
04	<b>01</b>	<b>DESPESAS COM O PESSOAL</b>		<b>1.558.658,61</b>
04	<b>0101</b>	<b>REMUNERAÇÕES CERTAS E PERMANENTES</b>		<b>1.238.583,89</b>
04	<b>010104</b>	<b>PESSOAL DOS QUADROS- REGIME DO CONTRATO INDIVIDUAL</b>		<b>925.956,25</b>
04	01010401	Pessoal em funções		925.956,25
04	010108	PESSOAL AGUARDANDO APOSENTAÇÃO		1.412,77
04	010109	PESSOAL EM QUALQUER OUTRA SITUAÇÃO		19.610,20
04	010113	SUBSÍDIO DE REFEIÇÃO		108.253,05
04	010114	SUBSÍDIOS DE FÉRIAS E NATAL		161.777,77
04	010115	REMUNERAÇÕES POR DOENÇA E MATERNIDADE / PATERNIDADE		21.573,85
04	<b>0102</b>	<b>ABONOS VARIÁVEIS OU EVENTUAIS</b>		<b>4.136,25</b>
04	010204	AJUDAS DE CUSTO		3.233,72
04	010205	ABONO PARA FALHAS		902,53
04	<b>0103</b>	<b>SEGURANÇA SOCIAL</b>		<b>315.938,47</b>
04	010301	ENCARGOS COM A SAÚDE		13.217,31
04	010303	SUBSÍDIO FAMILIAR A CRIANÇAS E JOVENS		6.720,50
04	<b>010305</b>	<b>CONTRIBUIÇÕES PARA A SEGURANÇA SOCIAL</b>		<b>295.591,74</b>
04	01030501	ADSE		28.225,58
04	<b>01030502</b>	<b>Segurança Social do PESSOAL em regime de contrato</b>		<b>267.366,16</b>
04	0103050201	Caixa Geral de Aposentações		132.432,04
04	0103050202	Segurança Social - Regime geral		134.934,12
04	<b>010309</b>	<b>SEGUROS</b>		<b>408,92</b>
04	01030901	Seguros de acidentes no trabalho e doenças profiss		408,92
04	<b>02</b>	<b>AQUISIÇÃO DE BENS E SERVIÇOS</b>		<b>1.115.203,60</b>
04	<b>0201</b>	<b>AQUISIÇÃO DE BENS</b>		<b>179.196,26</b>
04	<b>020102</b>	<b>COMBUSTÍVEIS E LUBRIFICANTES</b>		<b>117.013,36</b>
04	02010201	Gasolina		1.422,12
04	02010202	Gasóleo		18.642,33
04	02010299	Outros		96.948,91
04	020104	LIMPEZA E HIGIENE		861,00
04	020105	ALIMENTAÇÃO- REFEIÇÕES CONFECCIONADAS		291,50
04	020106	ALIMENTAÇÃO- GÉNEROS PARA CONFECCIONAR		17,02
04	020107	VESTUÁRIO E ARTIGOS PESSOAIS		654,98
04	020108	MATERIAL DE ESCRITÓRIO		2.054,45
04	020111	MATERIAL DE CONSUMO CLÍNICO		286,84
04	020113	MATERIAL DE CONSUMO HOTELEIRO		73,47
04	020115	PRÉMIOS, CONDECORAÇÕES E OFERTAS		27.838,71
04	020117	FERRAMENTAS E UTENSÍLIOS		475,90
04	020118	LIVROS E DOCUMENTAÇÃO TÉCNICA		4.032,85
04	020119	ARTIGOS HONORÍFICOS E DE DECORAÇÃO		196,80
04	020120	MATERIAL DE EDUCAÇÃO, CULTURA E RECREIO		4.029,77
04	020121	OUTROS BENS		21.369,61
04	<b>0202</b>	<b>AQUISIÇÃO DE SERVIÇOS</b>		<b>936.007,34</b>
04	020202	LIMPEZA E HIGIENE		54.579,24
04	020203	CONSERVAÇÃO DE BENS		2.003,18
04	020204	LOCAÇÃO DE EDIFÍCIOS		24.778,87
04	020208	LOCAÇÃO DE OUTROS BENS		41.053,80
04	<b>020209</b>	<b>COMUNICAÇÕES</b>		<b>9.027,16</b>
04	02020901	Telefone		6.605,99
04	02020904	Internet		2.421,17
04	020210	TRANSPORTES		412.805,33

**FLUXOS DE CAIXA**

ENTIDADE C.M.P.BARCA  
PERÍODO 2016/01/01 A 2016/12/31

MUNICIPIO DE PONTE DA BARCA

ANO 2016  
Pág. 8

**PAGAMENTOS**

04	020211	REPRESENTAÇÃO DOS SERVIÇOS		3.531,93
04	020212	SEGUROS		15.399,07
04	020215	FORMAÇÃO		1.046,20
04	020217	PUBLICIDADE		33.434,41
04	020218	VIGILÂNCIA E SEGURANÇA		6.282,81
04	020219	ASSISTÊNCIA TÉCNICA		6.285,10
04	020220	OUTROS TRABALHOS ESPECIALIZADOS		86.505,49
04	<b>020225</b>	<b>OUTROS SERVIÇOS</b>		<b>239.274,75</b>
04	<b>02022599</b>	<b>SERVIÇOS DIVERSOS</b>		<b>239.274,75</b>
04	0202259999	Outros		239.274,75
04	<b>07</b>	<b>AQUISIÇÃO DE BENS DE CAPITAL</b>		<b>170.593,81</b>
04	<b>0701</b>	<b>INVESTIMENTOS</b>		<b>170.593,81</b>
04	<b>070103</b>	<b>EDIFÍCIOS</b>		<b>42.264,06</b>
04	07010302	INSTALAÇÕES DESPORTIVAS E RECREATIVAS		23.464,65
04	07010305	ESCOLAS		18.799,41
04	070107	EQUIPAMENTO DE INFORMÁTICA		4.778,01
04	070109	EQUIPAMENTO ADMINISTRATIVO		1.832,87
04	<b>070110</b>	<b>EQUIPAMENTO BÁSICO</b>		<b>8.606,66</b>
04	07011002	Outro		8.606,66
04	070111	FERRAMENTAS E UTENSÍLIOS		180,00
04	070115	OUTROS INVESTIMENTOS		112.932,21
05		GAB.DE PROSPECTIVA, PLANEAMENTO E DESENVOLVIMENTO	841.390,16	
05	<b>01</b>	<b>DESPESAS COM O PESSOAL</b>		<b>428.008,99</b>
05	<b>0101</b>	<b>REMUNERAÇÕES CERTAS E PERMANENTES</b>		<b>349.930,78</b>
05	<b>010104</b>	<b>PESSOAL DOS QUADROS- REGIME DO CONTRATO INDIVIDUAL</b>		<b>262.990,26</b>
05	01010401	Pessoal em funções		262.990,26
05	010109	PESSOAL EM QUALQUER OUTRA SITUAÇÃO		14.525,91
05	010111	REPRESENTAÇÃO		2.289,21
05	010113	SUBSÍDIO DE REFEIÇÃO		20.333,74
05	010114	SUBSÍDIOS DE FÉRIAS E NATAL		46.334,72
05	010115	REMUNERAÇÕES POR DOENÇA E MATERNIDADE / PATERNIDADE		3.456,94
05	<b>0102</b>	<b>ABONOS VARIÁVEIS OU EVENTUAIS</b>		<b>241,63</b>
05	010204	AJUDAS DE CUSTO		220,23
05	010210	SUBSÍDIO DE TRABALHO NOCTURNO		21,40
05	<b>0103</b>	<b>SEGURANÇA SOCIAL</b>		<b>77.836,58</b>
05	010301	ENCARGOS COM A SAÚDE		4.073,72
05	<b>010305</b>	<b>CONTRIBUIÇÕES PARA A SEGURANÇA SOCIAL</b>		<b>73.762,86</b>
05	<b>01030502</b>	<b>Segurança Social do PESSOAL em regime de contrato</b>		<b>73.762,86</b>
05	0103050201	Caixa Geral de Aposentações		28.980,55
05	0103050202	Segurança Social - Regime geral		44.782,31
05	<b>02</b>	<b>AQUISIÇÃO DE BENS E SERVIÇOS</b>		<b>30.573,97</b>
05	<b>0201</b>	<b>AQUISIÇÃO DE BENS</b>		<b>2.263,80</b>
05	<b>020102</b>	<b>COMBUSTÍVEIS E LUBRIFICANTES</b>		<b>1.941,31</b>
05	02010201	Gasolina		221,42
05	02010202	Gasóleo		1.719,89
05	020108	MATERIAL DE ESCRITÓRIO		290,39
05	020117	FERRAMENTAS E UTENSÍLIOS		32,10
05	<b>0202</b>	<b>AQUISIÇÃO DE SERVIÇOS</b>		<b>28.310,17</b>
05	020214	ESTUDOS, PARECERES, PROJECTOS E CONSULTADORIA		10.332,00
05	020215	FORMAÇÃO		402,00
05	020217	PUBLICIDADE		100,00
05	020220	OUTROS TRABALHOS ESPECIALIZADOS		1.640,21
05	<b>020225</b>	<b>OUTROS SERVIÇOS</b>		<b>15.835,96</b>
05	<b>02022599</b>	<b>SERVIÇOS DIVERSOS</b>		<b>15.835,96</b>
05	0202259999	Outros		15.835,96
05	<b>07</b>	<b>AQUISIÇÃO DE BENS DE CAPITAL</b>		<b>382.807,20</b>
05	<b>0701</b>	<b>INVESTIMENTOS</b>		<b>382.807,20</b>
05	<b>070104</b>	<b>CONSTRUÇÕES DIVERSAS</b>		<b>344.347,32</b>
05	07010402	Sistema de drenagem de águas residuais		97.972,95
05	07010413	OUTROS		246.374,37
05	070107	EQUIPAMENTO DE INFORMÁTICA		5.545,08

**FLUXOS DE CAIXA**

ENTIDADE C.M.P.BARCA  
PERÍODO 2016/01/01 A 2016/12/31

MUNICÍPIO DE PONTE DA BARCA

ANO 2016  
Pág. 9

PAGAMENTOS			
05	070108	SOFTWARE INFORMÁTICO	32.914,80
TOTAL DAS DESPESAS CORRENTES .....			8.974.569,28
TOTAL DAS DESPESAS DE CAPITAL .....			4.967.476,83
OPERAÇÕES DE TESOURARIA .....			843.659,87
SALDO PARA A GERÊNCIA SEGUINTE .....			492.616,66
EXECUÇÃO ORÇAMENTAL .....			61.894,03
OPERAÇÕES DE TESOURARIA .....			430.722,63
TOTAL .....			15.278.322,64

ORGÃO EXECUTIVO

Em \_\_\_\_ de \_\_\_\_\_ de \_\_\_\_

\_\_\_\_\_

ORGÃO DELIBERATIVO

Em \_\_\_\_ de \_\_\_\_\_ de \_\_\_\_

\_\_\_\_\_

CLASSIFICAÇÃO ECONÓMICA		PREVISÕES CORRIGIDAS	RECEITAS POR COBRAR NO INICIO DO ANO	RECEITAS LIQUIDADAS	LIQUIDAÇÕES ANULADAS	RECEITAS COBRADAS BRUTAS	REEMBOLSOS/RESTITUIÇÕES		RECEITA COBRADA LIQUIDA	RECEITAS POR COBRAR NO FINAL DO ANO	GRAU EXEC. FINAN. DAS REC.
CÓDIGO	DESCRIÇÃO						EMITIDOS	PAGOS			
(1)	(2)	(3)	(4)	(5)	(6)	(7)	(8)	(9)	( 10 = 7-9 )	(11=4+5-6-7)	(12)a
	<b>RECEITAS CORRENTES</b>	<b>11.994.188,15</b>	<b>1.886,38</b>	<b>10.271.129,06</b>	<b>5.541,48</b>	<b>10.263.263,12</b>			<b>10.263.263,12</b>	<b>4.210,84</b>	85.6
<b>01</b>	IMPOSTOS DIRECTOS	<b>1.484.893,16</b>		<b>1.515.578,13</b>		<b>1.515.578,13</b>			<b>1.515.578,13</b>		102.1
<b>0102</b>	OUTROS	<b>1.484.893,16</b>		<b>1.515.578,13</b>		<b>1.515.578,13</b>			<b>1.515.578,13</b>		102.1
010202	IMPOSTO MUNICIPAL SOBRE IMÓVEIS	1.110.940,12		950.744,38		950.744,38			950.744,38		85.6
010203	IMPOSTO UNICO DE CIRCULAÇÃO	184.934,83		230.336,44		230.336,44			230.336,44		124.6
010204	IMPOSTO MUNICIPAL SOBRE TRANSMISSÕES ONEROSAS DE IMÓVEIS	161.817,05		236.611,45		236.611,45			236.611,45		146.2
010205	DERRAMA	27.197,16		97.885,86		97.885,86			97.885,86		359.9
<b>010207</b>	IMPOSTOS ABOLIDOS	<b>3,00</b>									
01020701	CONTRIBUIÇÃO AUTÁRQUICA	1,00									
01020702	IMPOSTO MUNICIPAL DE SISA	1,00									
01020703	IMPOSTO MUNICIPAL SOBRE VEICULOS	1,00									
010299	IMPOSTOS DIRECTOS DIVERSOS	1,00									
<b>02</b>	IMPOSTOS INDIRECTOS	<b>4.441,89</b>		<b>2.674,34</b>		<b>2.674,34</b>			<b>2.674,34</b>		60.2
<b>0202</b>	OUTROS	<b>4.441,89</b>		<b>2.674,34</b>		<b>2.674,34</b>			<b>2.674,34</b>		60.2
<b>020206</b>	IMPOSTOS INDIRECTOS ESPECÍFICOS DAS AUTARQUIAS LOCAIS	<b>4.441,89</b>		<b>2.674,34</b>		<b>2.674,34</b>			<b>2.674,34</b>		60.2
02020601	Mercados e Feiras	1,00									
02020602	Loteamento e Obras	76,66									
02020603	Ocupação de Via Pública	894,91		443,07		443,07			443,07		49.5
02020605	Publicidade	336,01									
02020606	Saneamento	1,00									
02020607	Utilização da Rede Viária Municipal	1,00									
02020608	ARRENDAMENTO URBANO	1,00									
<b>02020699</b>	Outros	<b>3.130,31</b>		<b>2.231,27</b>		<b>2.231,27</b>			<b>2.231,27</b>		71.3
0202069901	TMDP	2.554,77		2.112,01		2.112,01			2.112,01		82.7
0202069902	TAXA DE DEPÓSITO DA FICHA TÉCNICA DA HABITAÇÃO	1,00									
0202069999	OUTROS	574,54		119,26		119,26			119,26		20.8
<b>04</b>	TAXAS, MULTAS E OUTRAS PENALIDADES	<b>209.950,78</b>		<b>208.864,27</b>		<b>208.864,27</b>			<b>208.864,27</b>		99.5
<b>0401</b>	TAXAS	<b>191.937,24</b>		<b>193.919,62</b>		<b>193.919,62</b>			<b>193.919,62</b>		101.0
<b>040123</b>	TAXAS ESPECÍFICAS DAS AUTARQUIAS LOCAIS	<b>191.937,24</b>		<b>193.919,62</b>		<b>193.919,62</b>			<b>193.919,62</b>		101.0
04012301	Mercados e Feiras	78.665,53		79.198,33		79.198,33			79.198,33		100.7
04012302	Loteamento e Obras	62.646,64		79.234,39		79.234,39			79.234,39		126.5
04012303	Ocupação de Via Pública	716,26		5.057,70		5.057,70			5.057,70		706.1
04012305	CAÇA, USO E PORTE DE ARMA	162,32									
04012306	Saneamento	43.321,99		24.559,03		24.559,03			24.559,03		56.7
04012307	ARRENDAMENTO URBANO	1,00									
<b>04012399</b>	Outros	<b>6.423,50</b>		<b>5.870,17</b>		<b>5.870,17</b>			<b>5.870,17</b>		91.4
0401239901	TAXA DE DEPÓSITO DE FICHA TÉCNICA DA HABITAÇÃO	29,60									
0401239902	TAXA DE EMISSÃO DO CERTIFICADO DE REGISTO	1,00									
0401239999	OUTRAS	6.392,90		5.870,17		5.870,17			5.870,17		91.8
<b>0402</b>	MULTAS E OUTRAS PENALIDADES:	<b>18.013,54</b>		<b>14.944,65</b>		<b>14.944,65</b>			<b>14.944,65</b>		83.0
040201	JUROS DE MORA	10.993,31		8.898,00		8.898,00			8.898,00		80.9
040202	JUROS COMPENSATÓRIOS	2.124,74		355,73		355,73			355,73		16.7

(a) (12 = 10 / 3 \* 100)

CLASSIFICAÇÃO ECONÓMICA		PREVISÕES CORRIGIDAS	RECEITAS POR COBRAR NO INICIO DO ANO	RECEITAS LIQUIDADAS	LIQUIDAÇÕES ANULADAS	RECEITAS COBRADAS BRUTAS	REEMBOLSOS/RESTITUIÇÕES		RECEITA COBRADA LIQUIDA	RECEITAS POR COBRAR NO FINAL DO ANO	GRAU EXEC. FINAN DAS REC. (12)a
CÓDIGO	DESCRIÇÃO						EMITIDOS	PAGOS			
(1)	(2)	(3)	(4)	(5)	(6)	(7)	(8)	(9)	( 10 = 7-9 )	(11=4+5-6-7)	(12)a
040204	COIMAS E PENALIDADES POR CONTRA ORDENAÇÕES	15,00									
040299	MULTAS E PENALIDADES DIVERSAS	4.880,49		5.690,92		5.690,92			5.690,92		116.6
05	RENDIMENTOS DE PROPRIEDADE	715.109,32	1.886,38	255.958,04		256.105,46			256.105,46	1.738,96	35.8
0502	JUROS - SOCIEDADES FINANCEIRAS	3.083,69		272,25		272,25			272,25		8.8
050201	BANCOS E OUTRAS INSTITUIÇÕES FINANCEIRAS	3.083,69		272,25		272,25			272,25		8.8
0507	DIVIDENDOS E PARTICIPAÇÕES NOS LUCROS DE SOCIEDADES E QUASE-SOCIEDADES NÃO FINANCEIRAS	500,00									
050701	Empresas Públicas	500,00									
0509	PARTICIPAÇÕES NOS LUCROS DE ADMINISTRAÇÕES PÚBLICAS	1,00		0,76		0,76			0,76		76.0
050999	Outros	1,00		0,76		0,76			0,76		76.0
0510	RENDAS	711.524,63	1.886,38	255.685,03		255.832,45			255.832,45	1.738,96	36.0
051001	TERRENOS	1.444,97									
051002	ACTIVOS NO SUBSOLO	100,00									
051003	HABITAÇÕES	7.035,16	1.886,38	20.707,37		20.854,79			20.854,79	1.738,96	296.4
051004	EDIFÍCIOS	100,00									
051005	BENS DE DOMÍNIO PÚBLICO	50.000,00									
051099	OUTROS	652.844,50		234.977,66		234.977,66			234.977,66		36.0
05109901	RENDAS DE CONCESSÃO	652.844,50		234.977,66		234.977,66			234.977,66		36.0
06	TRANSFERÊNCIAS CORRENTES	7.091.568,00		6.668.697,01		6.668.697,01			6.668.697,01		94.0
0603	ADMINISTRAÇÃO CENTRAL	6.521.568,00		6.668.697,01		6.668.697,01			6.668.697,01		102.3
060301	ESTADO	5.451.568,00		5.548.017,07		5.548.017,07			5.548.017,07		101.8
06030101	Fundo de Equilibrio Financeiro	4.825.658,00		4.895.584,76		4.895.584,76			4.895.584,76		101.4
06030102	Fundo Social Municipal	265.602,00		265.602,00		265.602,00			265.602,00		100.0
06030103	Participação fixa no IRS	240.308,00		234.550,00		234.550,00			234.550,00		97.6
06030199	Outros	120.000,00		152.280,31		152.280,31			152.280,31		126.9
060307	SERVIÇOS E FUNDOS AUTÓNOMOS	1.050.000,00		1.120.679,94		1.120.679,94			1.120.679,94		106.7
060308	SERVIÇOS E FUNDOS AUTÓNOMOS- SUBSISTEMA DE PROTECÇÃO SOCIAL DE CIDADANIA- ACÇÃO SOCIAL	10.000,00									
060309	SERVIÇOS E FUNDOS AUTÓNOMOS- SUBSISTEMA DE PROTECÇÃO À FAMÍLIA E POLÍTICAS ACTIVAS DE EMPREGO E FORMAÇÃO	10.000,00									
0605	ADMINISTRAÇÃO LOCAL	110.000,00									
060501	CONTINENTE	110.000,00									
06050102	CIM ALTO MINHO	10.000,00									
06050109	OUTROS	100.000,00									
0606	SEGURANÇA SOCIAL	210.000,00									
060601	SISTEMA DE SOLIDARIEDADE E SEGURANÇA SOCIAL	100.000,00									
060604	OUTRAS TRANSFERÊNCIAS	110.000,00									
0607	INSTITUIÇÕES SEM FINS LUCRATIVOS	100.000,00									
060701	INSTITUIÇÕES SEM FINS LUCRATIVOS	100.000,00									
0608	FAMÍLIAS	100.000,00									
060801	FAMÍLIAS	100.000,00									
0609	RESTO DO MUNDO	50.000,00									

(a) (12 = 10 /3 \* 100)

CLASSIFICAÇÃO ECONÓMICA		PREVISÕES CORRIGIDAS	RECEITAS POR COBRAR NO INICIO DO ANO	RECEITAS LIQUIDADAS	LIQUIDAÇÕES ANULADAS	RECEITAS COBRADAS BRUTAS	REEMBOLSOS/RESTITUIÇÕES		RECEITA COBRADA LIQUIDA	RECEITAS POR COBRAR NO FINAL DO ANO	GRAU EXEC. FINAN DAS REC. (12)a
CÓDIGO	DESCRIÇÃO						EMITIDOS	PAGOS			
(1)	(2)	(3)	(4)	(5)	(6)	(7)	(8)	(9)	( 10 = 7-9 )	(11=4+5-6-7)	(12)a
060904	UNIÃO EUROPEIA-PAÍSES-MEMBROS	50.000,00									
<b>07</b>	<b>VENDA DE BENS E SERVIÇOS CORRENTES</b>	<b>2.159.225,00</b>		<b>795.631,23</b>	<b>5.541,48</b>	<b>789.537,87</b>			<b>789.537,87</b>	<b>551,88</b>	36.6
<b>0701</b>	<b>VENDA DE BENS</b>	<b>447.800,00</b>		<b>274.838,18</b>		<b>274.356,41</b>			<b>274.356,41</b>	<b>481,77</b>	61.3
070101	MATERIAL DE ESCRITÓRIO	5.500,00									
070102	LIVROS E DOCUMENTAÇÃO TÉCNICA	5.500,00		204,75		204,75			204,75		3.7
070103	PUBLICAÇÕES E IMPRESSOS	5.200,00									
070105	BENS INUTILIZADOS	200,00									
070107	PRODUTOS ALIMENTARES E BEBIDAS	5.200,00									
070108	MERCADORIAS	200,00									
070109	MATÉRIAS DE CONSUMO	500,00									
<b>070110</b>	<b>DESPERDÍCIOS, RESÍDUOS E REFUGOS</b>	<b>10.000,00</b>									
07011001	SUCATA	5.000,00									
07011099	OUTROS	5.000,00									
<b>070111</b>	<b>PRODUTOS ACABADOS E INTERMÉDIOS</b>	<b>410.500,00</b>		<b>274.633,43</b>		<b>274.151,66</b>			<b>274.151,66</b>	<b>481,77</b>	66.8
07011101	SUCATA	10.500,00									
07011199	OUTROS	400.000,00		274.633,43		274.151,66			274.151,66	481,77	68.5
070199	OUTROS	5.000,00									
<b>0702</b>	<b>SERVIÇOS</b>	<b>616.925,00</b>		<b>389.604,67</b>	<b>5.541,48</b>	<b>383.993,08</b>			<b>383.993,08</b>	<b>70,11</b>	62.2
070201	ALUGUER DE ESPAÇOS E EQUIPAMENTOS	2.000,00									
070203	VISTORIAS E ENSAIOS	2.000,00		59,63		59,63			59,63		3.0
070206	REPARAÇÕES	1.200,00									
<b>070208</b>	<b>SERVIÇOS SOCIAIS, RECREATIVOS, CULTURAIS E DESPORTO</b>	<b>323.300,00</b>		<b>119.842,78</b>	<b>138,21</b>	<b>119.704,57</b>			<b>119.704,57</b>		37.0
07020801	SERVIÇOS SOCIAIS	130.500,00									
<b>07020802</b>	<b>SERVIÇOS RECREATIVOS</b>	<b>5.100,00</b>									
0702080201	TURISMO SENIOR	100,00									
0702080299	OUTROS	5.000,00									
<b>07020803</b>	<b>SERVIÇOS CULTURAIS</b>	<b>17.700,00</b>		<b>26.536,66</b>	<b>33,15</b>	<b>26.503,51</b>			<b>26.503,51</b>		149.7
0702080301	TURISMO SÉNIOR	200,00									
0702080399	OUTROS	17.500,00		26.536,66	33,15	26.503,51			26.503,51		151.4
07020804	SERVIÇOS DESPORTIVOS	170.000,00		93.306,12	105,06	93.201,06			93.201,06		54.8
<b>070209</b>	<b>SERVIÇOS ESPECÍFICOS DAS AUTARQUIAS</b>	<b>279.725,00</b>		<b>261.701,30</b>	<b>5.403,27</b>	<b>256.227,92</b>			<b>256.227,92</b>	<b>70,11</b>	91.6
07020901	Saneamento	100.000,00		139.326,47		139.326,47			139.326,47		139.3
07020902	Resíduos Sólidos	50.000,00		0,06		0,06			0,06		0.0
<b>07020903</b>	<b>Transportes Colectivos de Pessoas e Mercadorias</b>	<b>35.525,00</b>		<b>41.833,52</b>		<b>41.833,52</b>			<b>41.833,52</b>		117.8
0702090301	TRANSPORTES EFECTUADOS PELOS BOMBEIROS OU AMBULÂNCIAS	10,00									
0702090302	TRANSPORTES ESCOLARES	35.000,00		41.782,16		41.782,16			41.782,16		119.4
0702090303	TRANSPORTES DE PESSOAS E MERCADORIAS	15,00									
0702090399	OUTROS	500,00		51,36		51,36			51,36		10.3
07020904	Trabalhos por Conta de Particulares	16.000,00		12.210,19	13,59	12.196,60			12.196,60		76.2
07020905	Cemitérios	22.500,00		26.405,20		26.405,20			26.405,20		117.4
07020906	Mercados e Feiras	500,00									
07020907	Parques de Estacionamento	35.000,00		33.326,27	5.389,68	27.866,48			27.866,48	70,11	79.6
<b>07020999</b>	<b>Outros</b>	<b>20.200,00</b>		<b>8.599,59</b>		<b>8.599,59</b>			<b>8.599,59</b>		42.6
0702099901	REEMBOLSO DE SEGUROS	200,00									

(a) (12 = 10 /3 \* 100)

CLASSIFICAÇÃO ECONÓMICA		PREVISÕES CORRIGIDAS	RECEITAS POR COBRAR NO INICIO DO ANO	RECEITAS LIQUIDADAS	LIQUIDAÇÕES ANULADAS	RECEITAS COBRADAS BRUTAS	REEMBOLSOS/RESTITUIÇÕES		RECEITA COBRADA LIQUIDA	RECEITAS POR COBRAR NO FINAL DO ANO	GRAU EXEC. FINAN DAS REC. (12)a
CÓDIGO	DESCRIÇÃO						EMITIDOS	PAGOS			
(1)	(2)	(3)	(4)	(5)	(6)	(7)	(8)	(9)	( 10 = 7-9 )	(11=4+5-6-7)	(12)a
0702099999	OUTROS	20.000,00		8.599,59		8.599,59			8.599,59		43.0
<b>070299</b>	OUTROS	<b>8.700,00</b>		<b>8.000,96</b>		<b>8.000,96</b>			<b>8.000,96</b>		92.0
07029901	ENCARGOS DE COBRANÇA DE RECEITAS	200,00									
07029999	OUTROS	8.500,00		8.000,96		8.000,96			8.000,96		94.1
<b>0703</b>	RENDAS	<b>1.094.500,00</b>		<b>131.188,38</b>		<b>131.188,38</b>			<b>131.188,38</b>		12.0
070301	HABITAÇÕES	2.500,00									
070302	EDIFÍCIOS	15.000,00		18.980,00		18.980,00			18.980,00		126.5
070399	OUTRAS	1.077.000,00		112.208,38		112.208,38			112.208,38		10.4
<b>08</b>	OUTRAS RECEITAS CORRENTES	<b>329.000,00</b>		<b>823.726,04</b>		<b>821.806,04</b>			<b>821.806,04</b>	<b>1.920,00</b>	249.8
<b>0801</b>	OUTRAS	<b>329.000,00</b>		<b>823.726,04</b>		<b>821.806,04</b>			<b>821.806,04</b>	<b>1.920,00</b>	249.8
<b>080199</b>	OUTRAS	<b>329.000,00</b>		<b>823.726,04</b>		<b>821.806,04</b>			<b>821.806,04</b>	<b>1.920,00</b>	249.8
08019901	Indemnizações por deterioração, roubo e extravio de bens patrimoniais	1.500,00									
08019902	Indemnizações de estragos provocados por outrém em viaturas ou outros equipamentos	1.500,00									
08019903	IVA Reembolsado	1.000,00									
08019904	IVA inversão do sujeito passivo	75.000,00									
08019999	Diversas	250.000,00		823.726,04		821.806,04			821.806,04	1.920,00	328.7
	<b>RECEITAS DE CAPITAL</b>	<b>4.664.311,81</b>		<b>3.611.310,91</b>		<b>3.611.310,91</b>			<b>3.611.310,91</b>		77.4
<b>09</b>	VENDAS DE BENS DE INVESTIMENTO	<b>85.560,00</b>		<b>5.972,00</b>		<b>5.972,00</b>			<b>5.972,00</b>		7.0
<b>0901</b>	TERRENOS	<b>100,00</b>		<b>5.972,00</b>		<b>5.972,00</b>			<b>5.972,00</b>		5972.0
090106	ADMISTRAÇÃO PÚBLICA-ADMNISTRAÇÃO LOCAL-CONTINENTE	100,00		5.972,00		5.972,00			5.972,00		5972.0
<b>0902</b>	HABITAÇÕES	<b>100,00</b>									
090206	ADMISTRAÇÃO PÚBLICA-ADMNISTRAÇÃO LOCAL-CONTINENTE	100,00									
<b>0903</b>	EDIFÍCIOS	<b>85.000,00</b>									
090306	ADMISTRAÇÃO PÚBLICA-ADMNISTRAÇÃO LOCAL-CONTINENTE	85.000,00									
<b>0904</b>	OUTROS BENS DE INVESTIMENTO	<b>360,00</b>									
<b>090406</b>	ADMISTRAÇÃO PÚBLICA-ADMNISTRAÇÃO LOCAL-CONTINENTE	<b>360,00</b>									
09040601	Equipamento de Transporte	100,00									
09040602	Maquinaria e Equipamento	250,00									
09040603	OUTROS	10,00									
<b>10</b>	TRANSFERÊNCIAS DE CAPITAL	<b>3.865.751,81</b>		<b>1.276.283,23</b>		<b>1.276.283,23</b>			<b>1.276.283,23</b>		33.0
<b>1002</b>	SOCIEDADES FINANCEIRAS	<b>1.000,00</b>									
100202	COMPANHIAS DE SEGUROS E FUNDOS DE PENSÕES	1.000,00									
<b>1003</b>	ADMINISTRAÇÃO CENTRAL	<b>3.684.251,81</b>		<b>1.276.283,23</b>		<b>1.276.283,23</b>			<b>1.276.283,23</b>		34.6
<b>100301</b>	ESTADO	<b>676.684,00</b>		<b>543.961,00</b>		<b>543.961,00</b>			<b>543.961,00</b>		80.4
10030101	Fundo de Equilíbrio Financeiro	536.184,00		543.961,00		543.961,00			543.961,00		101.5

(a) (12 = 10 /3 \* 100)

CLASSIFICAÇÃO ECONÓMICA		PREVISÕES CORRIGIDAS	RECEITAS POR COBRAR NO INICIO DO ANO	RECEITAS LIQUIDADAS	LIQUIDAÇÕES ANULADAS	RECEITAS COBRADAS BRUTAS	REEMBOLSOS/RESTITUIÇÕES		RECEITA COBRADA LIQUIDA	RECEITAS POR COBRAR NO FINAL DO ANO	GRAU EXEC. FINAN DAS REC. (12)a
CÓDIGO	DESCRIÇÃO						EMITIDOS	PAGOS			
(1)	(2)	(3)	(4)	(5)	(6)	(7)	(8)	(9)	( 10 = 7-9 )	(11=4+5-6-7)	(12)a
10030104	COOPERAÇÃO TÉCNICA E FINANCEIRA	15.000,00									
10030199	Outros	125.500,00									
<b>100307</b>	<b>ESTADO- PARTICIPAÇÃO COMUNITÁRIA EM PROJECTOS CO-FINANCIADOS</b>	<b>2.850.565,25</b>		<b>413.868,30</b>		<b>413.868,30</b>			<b>413.868,30</b>		14.5
10030701	FEDER	2.665.565,25		413.868,30		413.868,30			413.868,30		15.5
10030799	OUTROS	185.000,00									
100308	SERVIÇOS E FUNDOS AUTÓNOMOS	157.002,56		318.453,93		318.453,93			318.453,93		202.8
<b>1005</b>	<b>ADMINISTRAÇÃO LOCAL</b>	<b>13.000,00</b>									
<b>100501</b>	<b>CONTINENTE</b>	<b>13.000,00</b>									
10050101	VALIMAR - COMURB	1.000,00									
10050102	CIM ALTO MINHO	1.000,00									
10050199	OUTROS	11.000,00									
<b>1006</b>	<b>SEGURANÇA SOCIAL</b>	<b>30.000,00</b>									
100601	SISTEMA DE SOLIDARIEDADE E SEGURANÇA SOCIAL	15.000,00									
100605	OUTRAS TRANSFERÊNCIAS	15.000,00									
<b>1008</b>	<b>FAMÍLIAS</b>	<b>25.000,00</b>									
100801	FAMÍLIAS	25.000,00									
<b>1009</b>	<b>RESTO DO MUNDO</b>	<b>112.500,00</b>									
100901	UNIÃO EUROPEIA- INSTITUIÇÕES	5.000,00									
100903	UNIÃO EUROPEIA- PAÍSES-MEMBROS	107.500,00									
<b>11</b>	<b>ACTIVOS FINANCEIROS</b>	<b>6.000,00</b>		<b>35.088,38</b>		<b>35.088,38</b>			<b>35.088,38</b>		584.8
<b>1105</b>	<b>EMPRÉSTIMOS A CURTO PRAZO</b>	<b>1.000,00</b>									
110506	ADMISTRAÇÃO PÚBLICA- ADMNISTRAÇÃO LOCAL- CONTINENTE	1.000,00									
<b>1108</b>	<b>ACÇÕES E OUTRAS PARTICIPAÇÕES</b>	<b>2.000,00</b>		<b>35.088,38</b>		<b>35.088,38</b>			<b>35.088,38</b>		1754.4
110806	ADMISTRAÇÃO PÚBLICA- ADMNISTRAÇÃO LOCAL- CONTINENTE	2.000,00		35.088,38		35.088,38			35.088,38		1754.4
<b>1109</b>	<b>UNIDADES DE PARTICIPAÇÃO</b>	<b>1.500,00</b>									
110906	ADMISTRAÇÃO PÚBLICA- ADMNISTRAÇÃO LOCAL- CONTINENTE	1.500,00									
<b>1111</b>	<b>OUTROS ACTIVOS FINANCEIROS</b>	<b>1.500,00</b>									
111106	ADMISTRAÇÃO PÚBLICA- ADMNISTRAÇÃO LOCAL- CONTINENTE	1.500,00									
<b>12</b>	<b>PASSIVOS FINANCEIROS</b>	<b>705.000,00</b>		<b>362.176,15</b>		<b>362.176,15</b>			<b>362.176,15</b>		51.4
<b>1205</b>	<b>EMPRÉSTIMOS A CURTO PRAZO</b>	<b>500.000,00</b>		<b>325.000,00</b>		<b>325.000,00</b>			<b>325.000,00</b>		65.0
120502	SOCIEDADES FINANCEIRAS	500.000,00		325.000,00		325.000,00			325.000,00		65.0
<b>1206</b>	<b>EMPRÉSTIMOS A MÉDIO E LONGO PRAZOS</b>	<b>205.000,00</b>		<b>37.176,15</b>		<b>37.176,15</b>			<b>37.176,15</b>		18.1
120602	SOCIEDADES FINANCEIRAS	205.000,00		37.176,15		37.176,15			37.176,15		18.1
<b>13</b>	<b>OUTRAS RECEITAS DE CAPITAL</b>	<b>2.000,00</b>		<b>1.931.791,15</b>		<b>1.931.791,15</b>			<b>1.931.791,15</b>		96589.6
<b>1301</b>	<b>OUTRAS</b>	<b>2.000,00</b>		<b>1.931.791,15</b>		<b>1.931.791,15</b>			<b>1.931.791,15</b>		96589.6
130101	INDEMNIZAÇÕES	1.000,00									
130199	OUTRAS	1.000,00		1.931.791,15		1.931.791,15			1.931.791,15		193179.1
	<b>OUTRAS RECEITAS</b>	<b>129.366,11</b>									

(a) (12 = 10 /3 \* 100)



CLASSIFICAÇÃO ECONÓMICA		PREVISÕES CORRIGIDAS	RECEITAS POR COBRAR NO INICIO DO ANO	RECEITAS LIQUIDADAS	LIQUIDAÇÕES ANULADAS	RECEITAS COBRADAS BRUTAS	REEMBOLSOS/RESTITUIÇÕES		RECEITA COBRADA LIQUIDA	RECEITAS POR COBRAR NO FINAL DO ANO	GRAU EXEC. FINAN DAS REC. (12)a
CÓDIGO	DESCRIÇÃO						EMITIDOS	PAGOS			
(1)	(2)	(3)	(4)	(5)	(6)	(7)	(8)	(9)	( 10 = 7-9 )	(11=4+5-6-7)	(12)a
16	SALDO DA GERÊNCIA ANTERIOR	129.366,11									
1601	SALDO ORÇAMENTAL	129.366,11									
160101	NA POSSE DO SERVIÇO	129.366,11									
TOTAL		16.787.866,07	1.886,38	13.882.439,97	5.541,48	13.874.574,03			13.874.574,03	4.210,84	82.6

(a) (12 = 10 / 3 \* 100)

Em \_\_\_\_ de \_\_\_\_\_ de \_\_\_\_

\_\_\_\_\_

Em \_\_\_\_ de \_\_\_\_\_ de \_\_\_\_

\_\_\_\_\_

MAPA DO CONTROLO ORÇAMENTAL DA DESPESA

ENTIDADE C.M.P.BARCA - MUNICÍPIO DE PONTE DA BARCA Período: 2016/01/01 a 2016/12/31 ANO 2016  
PAG. 1

CLASSIFICAÇÃO		DOTAÇÕES	COMPROMISSOS ASSUMIDOS			DESPESA PAGA	DIFERENÇAS			GRAU DE EXECUÇÃO ORÇAMENTAL DA DESPESA (11) a)
ECONÓMICA (1)	DESCRIÇÃO (2)		EXERCÍCIO (4)	EXERCÍCIOS FUTUROS (5)	TOTAL (6)		DOTAÇÃO NÃO COMPROMETIDA ( 8 = 3 - 4 )	SALDO ( 9 = 3 - 7 )	COMPROMISSOS POR PAGAR ( 10 = 4 - 7 )	
	<b>DESPESAS CORRENTES</b>	<b>10.452.631,96</b>	<b>10.048.580,88</b>	<b>1.821.820,22</b>	<b>11.870.401,10</b>	<b>8.974.569,28</b>	<b>404.051,08</b>	<b>1.478.062,68</b>	<b>1.074.011,60</b>	<b>85.86</b>
<b>01</b>	<b>DESPESAS COM O PESSOAL</b>	<b>4.178.453,46</b>	<b>4.062.572,95</b>		<b>4.062.572,95</b>	<b>4.062.016,05</b>	<b>115.880,51</b>	<b>116.437,41</b>	<b>556,90</b>	<b>97.21</b>
<b>0101</b>	<b>REMUNERAÇÕES CERTAS E PERMANENTES</b>	<b>3.200.879,07</b>	<b>3.119.933,17</b>		<b>3.119.933,17</b>	<b>3.119.869,11</b>	<b>80.945,90</b>	<b>81.009,96</b>	<b>64,06</b>	<b>97.47</b>
010101	TITULARES DE ÓRGÃOS DE SOBERANIA E MEMBROS DE ÓRGÃOS AUTÁRQUICOS	107.452,52	107.440,38		107.440,38	107.440,38	12,14	12,14		99.99
<b>010104</b>	<b>PESSOAL DOS QUADROS- REGIME DO CONTRATO INDIVIDUAL DO TRABALHO</b>	<b>2.291.307,87</b>	<b>2.232.090,28</b>		<b>2.232.090,28</b>	<b>2.232.090,28</b>	<b>59.217,59</b>	<b>59.217,59</b>		<b>97.42</b>
01010401	Pessoal em funções	2.236.385,79	2.232.090,28		2.232.090,28	2.232.090,28	4.295,51	4.295,51		99.81
01010404	Recrutamento de pessoal para novos postos de trabalho	54.922,08					54.922,08	54.922,08		
010107	PESSOAL EM REGIME DE TAREFA OU AVENÇA	230,00					230,00	230,00		
010108	PESSOAL AGUARDANDO APOSENTAÇÃO	2.540,00	2.334,71		2.334,71	2.334,71	205,29	205,29		91.92
010109	PESSOAL EM QUALQUER OUTRA SITUAÇÃO	51.330,00	47.319,64		47.319,64	47.319,63	4.010,36	4.010,37	0,01	92.19
010111	REPRESENTAÇÃO	31.668,16	31.355,67		31.355,67	31.355,67	312,49	312,49		99.01
010112	SUPLEMENTOS E PRÉMIOS	520,00					520,00	520,00		
010113	SUBSÍDIO DE REFEIÇÃO	240.078,42	233.381,14		233.381,14	233.317,09	6.697,28	6.761,33	64,05	97.18
010114	SUBSÍDIOS DE FÉRIAS E NATAL	418.260,10	408.795,17		408.795,17	408.795,17	9.464,93	9.464,93		97.74
010115	REMUNERAÇÕES POR DOENÇA E MATERNIDADE / PATERNIDADE	57.492,00	57.216,18		57.216,18	57.216,18	275,82	275,82		99.52
<b>0102</b>	<b>ABONOS VARIÁVEIS OU EVENTUAIS</b>	<b>55.250,96</b>	<b>50.559,18</b>		<b>50.559,18</b>	<b>50.559,18</b>	<b>4.691,78</b>	<b>4.691,78</b>		<b>91.51</b>
010201	GRATIFICAÇÕES VARIÁVEIS OU EVENTUAIS	320,00					320,00	320,00		
010202	HORAS EXTRAORDINÁRIAS	320,00					320,00	320,00		
010203	ALIMENTAÇÃO E ALOJAMENTO	140,00					140,00	140,00		
010204	AJUDAS DE CUSTO	10.570,00	9.835,31		9.835,31	9.835,31	734,69	734,69		93.05
010205	ABONO PARA FALHAS	2.060,96	1.912,52		1.912,52	1.912,52	148,44	148,44		92.80
010206	FORMAÇÃO	360,00					360,00	360,00		
010207	COLABORAÇÃO TÉCNICA E ESPECIALIZADA	300,00					300,00	300,00		
010210	SUBSÍDIO DE TRABALHO NOCTURNO	1.210,00	899,99		899,99	899,99	310,01	310,01		74.38
010212	INDENIZAÇÕES POR CESSAÇÃO DE FUNÇÕES	630,00					630,00	630,00		
<b>010213</b>	<b>OUTROS SUPLEMENTOS E PRÉMIOS</b>	<b>39.120,00</b>	<b>37.911,36</b>		<b>37.911,36</b>	<b>37.911,36</b>	<b>1.208,64</b>	<b>1.208,64</b>		<b>96.91</b>
01021301	Prémios de desempenho	10,00					10,00	10,00		
01021302	Outros	39.110,00	37.911,36		37.911,36	37.911,36	1.198,64	1.198,64		96.94
010214	OUTROS ABONOS EM NUMERÁRIO OU ESPÉCIE	220,00					220,00	220,00		
<b>0103</b>	<b>SEGURANÇA SOCIAL</b>	<b>922.323,43</b>	<b>892.080,60</b>		<b>892.080,60</b>	<b>891.587,76</b>	<b>30.242,83</b>	<b>30.735,67</b>	<b>492,84</b>	<b>96.67</b>
010301	ENCARGOS COM A SAÚDE	104.466,00	104.166,24		104.166,24	104.166,24	299,76	299,76		99.71
010302	OUTROS ENCARGOS COM A SAÚDE	1.040,00	709,49		709,49	709,49	330,51	330,51		68.22
010303	SUBSÍDIO FAMILIAR A CRIANÇAS E JOVENS	13.708,00	13.482,52		13.482,52	13.482,52	225,48	225,48		98.36
010304	OUTRAS PRESTAÇÕES FAMILIARES	970,00	705,96		705,96	705,96	264,04	264,04		72.78
<b>010305</b>	<b>CONTRIBUIÇÕES PARA A SEGURANÇA SOCIAL</b>	<b>761.735,43</b>	<b>737.323,39</b>		<b>737.323,39</b>	<b>736.830,55</b>	<b>24.412,04</b>	<b>24.904,88</b>	<b>492,84</b>	<b>96.73</b>
01030501	ADSE	55.010,00	54.514,12		54.514,12	54.514,12	495,88	495,88		99.10
<b>01030502</b>	<b>Segurança Social do Pessoal em regime de contrato de trabalho em funções públicas (RCTFP)</b>	<b>705.605,43</b>	<b>682.809,27</b>		<b>682.809,27</b>	<b>682.316,43</b>	<b>22.796,16</b>	<b>23.289,00</b>	<b>492,84</b>	<b>96.70</b>
0103050201	Caixa Geral de Aposentações	373.087,19	372.154,52		372.154,52	372.154,52	932,67	932,67		99.75
0103050202	Segurança Social - Regime geral	332.518,24	310.654,75		310.654,75	310.161,91	21.863,49	22.356,33	492,84	93.28
01030503	Outros	1.120,00					1.120,00	1.120,00		
010306	ACIDENTES EM SERVIÇOS E DOENÇAS PROFISSIONAIS	1.610,00					1.610,00	1.610,00		
010308	OUTRAS PENSÕES	714,00					714,00	714,00		
<b>010309</b>	<b>SEGUROS</b>	<b>37.100,00</b>	<b>35.693,00</b>		<b>35.693,00</b>	<b>35.693,00</b>	<b>1.407,00</b>	<b>1.407,00</b>		<b>96.21</b>
01030901	Seguros de acidentes no trabalho e doenças profissionais	36.600,00	35.693,00		35.693,00	35.693,00	907,00	907,00		97.52
01030902	Seguros de saúde	500,00					500,00	500,00		
<b>010310</b>	<b>OUTRAS DESPESAS DE SEGURANÇA SOCIAL</b>	<b>980,00</b>					<b>980,00</b>	<b>980,00</b>		
01031001	Eventualidade de maternidade, paternidade e adopção	710,00					710,00	710,00		
01031099	Outras despesas de segurança social	270,00					270,00	270,00		
<b>02</b>	<b>AQUISIÇÃO DE BENS E SERVIÇOS</b>	<b>5.062.668,50</b>	<b>4.829.571,11</b>	<b>1.730.146,90</b>	<b>6.559.718,01</b>	<b>3.892.592,17</b>	<b>233.097,39</b>	<b>1.170.076,33</b>	<b>936.978,94</b>	<b>76.89</b>
<b>0201</b>	<b>AQUISIÇÃO DE BENS</b>	<b>1.489.048,00</b>	<b>1.447.350,57</b>		<b>1.447.350,57</b>	<b>1.281.282,37</b>	<b>41.697,43</b>	<b>207.765,63</b>	<b>166.068,20</b>	<b>86.05</b>
020101	MATÉRIAS-PRIMAS E SUBSIDIÁRIAS	79.602,00	79.446,02		79.446,02	73.740,23	155,98	5.861,77	5.705,79	92.64

(a) (11 = 7 / 3 \* 100)

MAPA DO CONTROLO ORÇAMENTAL DA DESPESA

ENTIDADE C.M.P.BARCA - MUNICÍPIO DE PONTE DA BARCA

Período: 2016/01/01 a 2016/12/31

ANO 2016

PAG. 2

CLASSIFICAÇÃO		DOTAÇÕES	COMPROMISSOS ASSUMIDOS			DESPESA PAGA	DIFERENÇAS			GRAU DE EXECUÇÃO ORÇAMENTAL DA DESPESA (11) a)
ECONÓMICA (1)	DESCRIÇÃO (2)		EXERCÍCIO (4)	EXERCÍCIOS FUTUROS (5)	TOTAL (6)		DOTAÇÃO NÃO COMPROMETIDA ( 8 = 3 - 4 )	SALDO ( 9 = 3 - 7 )	COMPROMISSOS POR PAGAR ( 10 = 4 - 7 )	
020102	<b>COMBUSTÍVEIS E LUBRIFICANTES</b>	<b>189.333,00</b>	<b>175.837,00</b>		<b>175.837,00</b>	<b>174.705,22</b>	<b>13.496,00</b>	<b>14.627,78</b>	<b>1.131,78</b>	92.27
02010201	Gasolina	10.680,00	9.416,21		9.416,21	9.416,21	1.263,79	1.263,79		88.17
02010202	Gasóleo	63.401,00	54.677,57		54.677,57	54.677,57	8.723,43	8.723,43		86.24
02010299	Outros	115.252,00	111.743,22		111.743,22	110.611,44	3.508,78	4.640,56	1.131,78	95.97
020103	MUNIÇÕES, EXPLOSIVOS E ARTIFÍCIOS	51,00					51,00	51,00		
020104	LIMPEZA E HIGIENE	20.252,00	17.574,11		17.574,11	11.802,50	2.677,89	8.449,50	5.771,61	58.28
020105	ALIMENTAÇÃO- REFEIÇÕES CONFECCIONADAS	625,00	354,73		354,73	354,73	270,27	270,27		56.76
020106	ALIMENTAÇÃO- GÉNEROS PARA CONFECCIONAR	150,00	17,02		17,02	17,02	132,98	132,98		11.35
020107	VESTUÁRIO E ARTIGOS PESSOAIS	11.401,00	10.921,70		10.921,70	6.500,56	479,30	4.900,44	4.421,14	57.02
020108	MATERIAL DE ESCRITÓRIO	14.900,00	14.131,35		14.131,35	11.219,89	768,65	3.680,11	2.911,46	75.30
020109	PRODUTOS QUÍMICOS E FARMACÊUTICOS	27,00					27,00	27,00		
020110	PRODUTOS VENDIDOS NAS FARMÁCIAS	26,00					26,00	26,00		
020111	MATERIAL DE CONSUMO CLÍNICO	486,00	296,48		296,48	296,48	189,52	189,52		61.00
020112	MATERIAL DE TRANSPORTE- PEÇAS	102,00					102,00	102,00		
020113	MATERIAL DE CONSUMO HOTELEIRO	125,00	73,47		73,47	73,47	51,53	51,53		58.78
020114	OUTRO MATERIAL- PEÇAS	63,00					63,00	63,00		
020115	PRÉMIOS, CONDECORAÇÕES E OFERTAS	64.086,00	60.460,15		60.460,15	43.737,30	3.625,85	20.348,70	16.722,85	68.25
020116	<b>MERCADORIAS PARA VENDA</b>	<b>904.052,00</b>	<b>888.359,93</b>		<b>888.359,93</b>	<b>806.834,67</b>	<b>15.692,07</b>	<b>97.217,33</b>	<b>81.525,26</b>	89.25
02011601	Água	896.350,00	883.430,93		883.430,93	801.905,67	12.919,07	94.444,33	81.525,26	89.46
02011603	Outros	7.702,00	4.929,00		4.929,00	4.929,00	2.773,00	2.773,00		64.00
020117	FERRAMENTAS E UTENSÍLIOS	12.992,00	12.960,11		12.960,11	9.521,15	31,89	3.470,85	3.438,96	73.28
020118	LIVROS E DOCUMENTAÇÃO TÉCNICA	9.240,00	7.445,75		7.445,75	7.306,64	1.794,25	1.933,36	139,11	79.08
020119	ARTIGOS HONORÍFICOS E DE DECORAÇÃO	1.381,00	967,42		967,42	897,31	413,58	483,69	70,11	64.98
020120	MATERIAL DE EDUCAÇÃO, CULTURA E RECREIO	5.462,00	5.317,86		5.317,86	4.419,02	144,14	1.042,98	898,84	80.90
020121	OUTROS BENS	174.692,00	173.187,47		173.187,47	129.856,18	1.504,53	44.835,82	43.331,29	74.33
0202	<b>AQUISIÇÃO DE SERVIÇOS</b>	<b>3.573.620,50</b>	<b>3.382.220,54</b>	<b>1.730.146,90</b>	<b>5.112.367,44</b>	<b>2.611.309,80</b>	<b>191.399,96</b>	<b>962.310,70</b>	<b>770.910,74</b>	73.07
020201	<b>ENCARGOS DE INSTALAÇÕES</b>	<b>270.203,00</b>	<b>268.713,50</b>		<b>268.713,50</b>	<b>267.039,29</b>	<b>1.489,50</b>	<b>3.163,71</b>	<b>1.674,21</b>	98.83
02020101	Electricidade	267.201,00	266.538,83		266.538,83	264.864,62	662,17	2.336,38	1.674,21	99.13
02020102	Condomínios	3.000,00	2.174,67		2.174,67	2.174,67	825,33	825,33		72.49
02020199	Outros encargos de instalações	2,00					2,00	2,00		
020202	LIMPEZA E HIGIENE	162.551,00	107.433,57		107.433,57	100.957,18	55.117,43	61.593,82	6.476,39	62.11
020203	CONSERVAÇÃO DE BENS	58.211,00	57.252,02		57.252,02	40.855,32	958,98	17.355,68	16.396,70	70.18
020204	LOCAÇÃO DE EDIFÍCIOS	27.502,00	24.794,70		24.794,70	24.778,87	2.707,30	2.723,13	15,83	90.10
020205	LOCAÇÃO DE MATERIAL DE INFORMÁTICA	54,00					54,00	54,00		
020206	LOCAÇÃO DE MATERIAL DE TRANSPORTE	13,00					13,00	13,00		
020208	LOCAÇÃO DE OUTROS BENS	129.181,00	124.343,63	17.650,00	141.993,63	42.725,37	4.837,37	86.455,63	81.618,26	33.07
020209	<b>COMUNICAÇÕES</b>	<b>76.061,00</b>	<b>72.010,99</b>		<b>72.010,99</b>	<b>71.405,69</b>	<b>4.050,01</b>	<b>4.655,31</b>	<b>605,30</b>	93.88
02020901	Telefone	16.001,00	15.363,45		15.363,45	15.352,61	637,55	648,39	10,84	95.95
02020902	Telefóvel	19.022,00	18.139,11		18.139,11	17.544,86	882,89	1.477,14	594,25	92.23
02020903	Correios	27.127,00	26.448,41		26.448,41	26.448,41	678,59	678,59		97.50
02020904	Internet	13.911,00	12.060,02		12.060,02	12.059,81	1.850,98	1.851,19	0,21	86.69
020210	TRANSPORTES	546.130,00	539.981,90	179.328,35	719.310,25	417.390,94	6.148,10	128.739,06	122.590,96	76.43
020211	REPRESENTAÇÃO DOS SERVIÇOS	7.303,00	4.131,98		4.131,98	4.086,18	3.171,02	3.216,82	45,80	55.95
020212	SEGUROS	44.101,00	42.639,70		42.639,70	38.271,56	1.461,30	5.829,44	4.368,14	86.78
020213	DESLOCAÇÕES E ESTADAS	7.503,00	4.783,45		4.783,45	4.783,45	2.719,55	2.719,55		63.75
020214	ESTUDOS, PARECERES, PROJECTOS E CONSULTADORIA	119.650,00	78.294,90		78.294,90	29.248,65	41.355,10	90.401,35	49.046,25	24.45
020215	FORMAÇÃO	14.355,00	12.854,59		12.854,59	4.707,91	1.500,41	9.647,09	8.146,68	32.80
020216	SEMINÁRIOS, EXPOSIÇÕES E SIMILARES	153,00					153,00	153,00		
020217	PUBLICIDADE	120.600,00	118.384,74		118.384,74	87.870,36	2.215,26	32.729,64	30.514,38	72.86
020218	VIGILÂNCIA E SEGURANÇA	13.672,00	10.301,44	63.520,00	73.821,44	6.282,81	3.370,56	7.389,19	4.018,63	45.95
020219	ASSISTÊNCIA TÉCNICA	61.180,00	38.226,26	7.421,59	45.647,85	27.292,31	22.953,74	33.887,69	10.933,95	44.61
020220	OUTROS TRABALHOS ESPECIALIZADOS	730.046,50	722.178,89	1.391.930,55	2.114.109,44	525.714,76	7.867,61	204.331,74	196.464,13	72.01
020221	UTILIZAÇÃO DE INFRA-ESTRUTURAS DE TRANSPORTES	50,00					50,00	50,00		
020222	SERVIÇOS DE SAÚDE	351,00	60,21		60,21	60,21	290,79	290,79		17.15
020224	ENCARGOS DE COBRANÇA DE RECEITAS	45.000,00	45.000,00		45.000,00	45.000,00				100.00
020225	<b>OUTROS SERVIÇOS</b>	<b>1.139.750,00</b>	<b>1.110.834,07</b>	<b>70.296,41</b>	<b>1.181.130,48</b>	<b>872.838,94</b>	<b>28.915,93</b>	<b>266.911,06</b>	<b>237.995,13</b>	76.58
02022502	DGAL	5.500,00	5.438,16		5.438,16	5.438,16	61,84	61,84		98.88

(a) (11 = 7 / 3 \* 100)

MAPA DO CONTROLO ORÇAMENTAL DA DESPESA

ENTIDADE C.M.P.BARCA -

MUNICÍPIO DE PONTE DA BARCA

Período: 2016/01/01 a 2016/12/31

ANO 2016

PAG. 3

CLASSIFICAÇÃO		DOTAÇÕES	COMPROMISSOS ASSUMIDOS			DESPESA PAGA	DIFERENÇAS			GRAU DE EXECUÇÃO ORÇAMENTAL DA DESPESA (11) a)
ECONÓMICA (1)	DESCRIÇÃO (2)		EXERCÍCIO (4)	EXERCÍCIOS FUTUROS (5)	TOTAL (6)		DOTAÇÃO NÃO COMPROMETIDA (8 = 3 - 4)	SALDO (9 = 3 - 7)	COMPROMISSOS POR PAGAR (10 = 4 - 7)	
02022599	SERVIÇOS DIVERSOS	1.134.250,00	1.105.395,91	70.296,41	1.175.692,32	867.400,78	28.854,09	266.849,22	237.995,13	76.47
0202259901	Iluminação pública	342.700,00	317.559,39		317.559,39	253.859,25	25.140,61	88.840,75	63.700,14	74.08
0202259999	Outros	791.550,00	787.836,52	70.296,41	858.132,93	613.541,53	3.713,48	178.008,47	174.294,99	77.51
03	JUROS E OUTROS ENCARGOS	97.950,00	80.594,70		80.594,70	80.594,70	17.355,30	17.355,30		82.28
0301	JUROS DA DÍVIDA PÚBLICA	95.000,00	78.890,11		78.890,11	78.890,11	16.109,89	16.109,89		83.04
030103	SOCIEDADES FINANCEIRAS- BANCOS E OUTRAS INSTITUIÇÕES FINANCEIRAS	95.000,00	78.890,11		78.890,11	78.890,11	16.109,89	16.109,89		83.04
03010301	EMPRÉSTIMOS DE CURTO PRAZO	15.000,00	3.623,89		3.623,89	3.623,89	11.376,11	11.376,11		24.16
03010302	EMPRÉSTIMOS DE MÉDIO E LONGOS PRAZOS	80.000,00	75.266,22		75.266,22	75.266,22	4.733,78	4.733,78		94.08
0302	OUTROS ENCARGOS CORRENTES DA DÍVIDA PÚBLICA	2.500,00	1.399,48		1.399,48	1.399,48	1.100,52	1.100,52		55.98
030201	DESPESAS DIVERSAS	2.500,00	1.399,48		1.399,48	1.399,48	1.100,52	1.100,52		55.98
0303	JUROS DE LOCAÇÃO FINANCEIRA	410,00	305,11		305,11	305,11	104,89	104,89		74.42
030305	MATERIAL DE TRANSPORTE	10,00					10,00	10,00		
030307	MAQUINARIA E EQUIPAMENTO	400,00	305,11		305,11	305,11	94,89	94,89		76.28
0304	JUROS TRIBUTÁRIOS	20,00					20,00	20,00		
030401	INDEMNIZATÓRIOS	10,00					10,00	10,00		
030402	OUTROS	10,00					10,00	10,00		
0305	OUTROS JUROS	10,00					10,00	10,00		
030502	OUTROS	10,00					10,00	10,00		
0306	OUTROS ENCARGOS FINANCEIROS	10,00					10,00	10,00		
030601	OUTROS ENCARGOS FINANCEIROS	10,00					10,00	10,00		
04	TRANSFERÊNCIAS CORRENTES	1.086.810,00	1.059.244,31	91.673,32	1.150.917,63	922.768,55	27.565,69	164.041,45	136.475,76	84.91
0403	ADMINISTRAÇÃO CENTRAL	61.900,00	61.893,02		61.893,02	61.893,02	6,98	6,98		99.99
040301	ESTADO	61.900,00	61.893,02		61.893,02	61.893,02	6,98	6,98		99.99
0405	ADMINISTRAÇÃO LOCAL	287.200,00	285.993,89	28.823,32	314.817,21	236.366,67	1.206,11	50.833,33	49.627,22	82.30
040501	CONTINENTE	287.200,00	285.993,89	28.823,32	314.817,21	236.366,67	1.206,11	50.833,33	49.627,22	82.30
04050102	Freguesias	215.000,00	214.459,12	28.823,32	243.282,44	184.442,60	540,88	30.557,40	30.016,52	85.79
04050104	Associações de Municípios	71.600,00	71.534,77		71.534,77	51.924,07	65,23	19.675,93	19.610,70	72.52
0405010402	Outros	3.000,00	3.000,00		3.000,00	1.500,00		1.500,00	1.500,00	50.00
0405010403	CIM ALTO MINHO	68.600,00	68.534,77		68.534,77	50.424,07	65,23	18.175,93	18.110,70	73.50
04050106	Regiões de Turismo	500,00					500,00	500,00		
04050108	OUTROS	100,00					100,00	100,00		
0407	INSTITUIÇÕES SEM FINS LUCRATIVOS	593.800,00	571.234,80	62.850,00	634.084,80	513.111,26	22.565,20	80.688,74	58.123,54	86.41
040701	INSTITUIÇÕES SEM FINS LUCRATIVOS	593.800,00	571.234,80	62.850,00	634.084,80	513.111,26	22.565,20	80.688,74	58.123,54	86.41
0408	FAMÍLIAS	143.910,00	140.122,60		140.122,60	111.397,60	3.787,40	32.512,40	28.725,00	77.41
040802	OUTRAS	143.910,00	140.122,60		140.122,60	111.397,60	3.787,40	32.512,40	28.725,00	77.41
06	OUTRAS DESPESAS CORRENTES	26.750,00	16.597,81		16.597,81	16.597,81	10.152,19	10.152,19		62.05
0602	DIVERSAS	26.750,00	16.597,81		16.597,81	16.597,81	10.152,19	10.152,19		62.05
060201	IMPOSTOS E TAXAS	811,00					811,00	811,00		
060203	OUTRAS	25.939,00	16.597,81		16.597,81	16.597,81	9.341,19	9.341,19		63.99
06020301	Restituições	2.900,00	1.157,45		1.157,45	1.157,45	1.742,55	1.742,55		39.91
06020302	IVA Pago	20.638,00	14.488,16		14.488,16	14.488,16	6.149,84	6.149,84		70.20
06020304	Serviços Bancários	100,00	85,00		85,00	85,00	15,00	15,00		85.00
06020305	Outras	2.301,00	867,20		867,20	867,20	1.433,80	1.433,80		37.69
0602030501	Indemnizações	601,00					601,00	601,00		
0602030599	Outros	1.700,00	867,20		867,20	867,20	832,80	832,80		51.01
	DESPESAS DE CAPITAL	6.335.234,11	6.191.538,30	90.568,76	6.282.107,06	4.967.476,83	143.695,81	1.367.757,28	1.224.061,47	78.41
07	AQUISIÇÃO DE BENS DE CAPITAL	4.877.831,11	4.739.383,34		4.739.383,34	3.607.215,59	138.447,77	1.270.615,52	1.132.167,75	73.95
0701	INVESTIMENTOS	4.860.631,11	4.729.367,02		4.729.367,02	3.597.199,27	131.264,09	1.263.431,84	1.132.167,75	74.01
070101	TERRENOS	43.210,00	42.747,60		42.747,60	24.747,60	462,40	18.462,40	18.000,00	57.27
070102	HABITAÇÕES	150,00					150,00	150,00		
07010202	Aquisição	50,00					50,00	50,00		
07010203	reparação e Beneficiação	100,00					100,00	100,00		
070103	EDIFÍCIOS	212.085,00	204.715,43		204.715,43	124.636,73	7.369,57	87.448,27	80.078,70	58.77
07010301	INSTALAÇÕES DE SERVIÇOS	57.020,00	55.776,25		55.776,25	53.998,36	1.243,75	3.021,64	1.777,89	94.70

(a) (11 = 7 / 3 \* 100)

MAPA DO CONTROLO ORÇAMENTAL DA DESPESA

ENTIDADE C.M.P.BARCA - MUNICIPIO DE PONTE DA BARCA

Período: 2016/01/01 a 2016/12/31

ANO 2016

PAG. 4

CLASSIFICAÇÃO		DOTAÇÕES	COMPROMISSOS ASSUMIDOS			DESPESA PAGA	DIFERENÇAS			GRAU DE EXECUÇÃO ORÇAMENTAL DA DESPESA
							DOTAÇÃO NÃO COMPROMETIDA	SALDO	COMPROMISSOS POR PAGAR	
ECONÓMICA (1)	DESCRIÇÃO (2)	CORRIGIDAS (3)	EXERCÍCIO (4)	EXERCÍCIOS FUTUROS (5)	TOTAL (6)	(7)	( 8 = 3 - 4 )	( 9 = 3 - 7 )	( 10 = 4 - 7 )	(11) a)
07010302	INSTALAÇÕES DESPORTIVAS E RECREATIVAS	37.155,00	34.232,22		34.232,22	28.471,04	2.922,78	8.683,96	5.761,18	76.63
07010303	MERCADOS E INSTALAÇÕES DE FISCALIZAÇÃO SANITÁRIA	10,00					10,00	10,00		
07010305	ESCOLAS	76.900,00	74.710,15		74.710,15	18.799,41	2.189,85	58.100,59	55.910,74	24.45
07010307	OUTROS	41.000,00	39.996,81		39.996,81	23.367,92	1.003,19	17.632,08	16.628,89	56.99
<b>070104</b>	<b>CONSTRUÇÕES DIVERSAS</b>	<b>4.123.121,11</b>	<b>4.012.533,82</b>		<b>4.012.533,82</b>	<b>3.122.867,50</b>	<b>110.587,29</b>	<b>1.000.253,61</b>	<b>889.666,32</b>	<b>75.74</b>
07010401	Viadutos, Arruamentos E Obras Complementares	212.200,00	208.362,26		208.362,26	52.435,47	3.837,74	159.764,53	155.926,79	24.71
07010402	Sistema de drenagem de águas residuais	225.100,00	224.725,53		224.725,53	99.922,39	374,47	125.177,61	124.803,14	44.39
07010404	Iluminação Pública	56.000,00	52.545,52		52.545,52	38.305,61	3.454,48	17.694,39	14.239,91	68.40
07010405	Parques e Jardins	66.300,00	65.554,00		65.554,00	36.427,06	746,00	29.872,94	29.126,94	54.94
07010406	Instalações desportivas e recreativas	111.300,00	111.038,25		111.038,25		261,75	111.300,00	111.038,25	
07010407	Captação, Tratamento e Distribuição De Água	1.476.200,00	1.469.989,16		1.469.989,16	1.464.213,93	6.210,84	11.986,07	5.775,23	99.19
07010408	Viação rural	1.507.711,11	1.413.362,85		1.413.362,85	1.024.485,47	94.348,26	483.225,64	388.877,38	67.95
07010409	Sinalização e trânsito	22.400,00	22.294,81		22.294,81	22.294,81	105,19	105,19		99.53
07010410	Infraestruturas para Distribuição De Energia Eléctrica	100,00					100,00	100,00		
07010411	Infraestruturas para tratamento de resíduos sólidos	100,00					100,00	100,00		
07010412	Cemitérios	100,00					100,00	100,00		
07010413	OUTROS	445.610,00	444.661,44		444.661,44	384.782,76	948,56	60.827,24	59.878,68	86.35
070105	MELHORAMENTOS FUNDIÁRIOS	250,00					250,00	250,00		
<b>070106</b>	<b>MATERIAL DE TRANSPORTES</b>	<b>88.700,00</b>	<b>84.015,81</b>		<b>84.015,81</b>	<b>80.219,01</b>	<b>4.684,19</b>	<b>8.480,99</b>	<b>3.796,80</b>	<b>90.44</b>
07010602	Outro	88.700,00	84.015,81		84.015,81	80.219,01	4.684,19	8.480,99	3.796,80	90.44
070107	EQUIPAMENTO DE INFORMÁTICA	36.800,00	35.254,16		35.254,16	21.799,36	1.545,84	15.000,64	13.454,80	59.24
070108	SOFTWARE INFORMÁTICO	68.495,00	67.793,30		67.793,30	36.133,10	701,70	32.361,90	31.660,20	52.75
070109	EQUIPAMENTO ADMINISTRATIVO	9.600,00	8.188,42		8.188,42	6.441,82	1.411,58	3.158,18	1.746,60	67.10
<b>070110</b>	<b>EQUIPAMENTO BÁSICO</b>	<b>97.300,00</b>	<b>95.933,22</b>		<b>95.933,22</b>	<b>62.983,22</b>	<b>1.366,78</b>	<b>34.316,78</b>	<b>32.950,00</b>	<b>64.73</b>
07011001	Equipamento de recolha de resíduos	11.000,00	10.639,50		10.639,50	3.934,34	360,50	7.065,66	6.705,16	35.77
07011002	Outro	86.300,00	85.293,72		85.293,72	59.048,88	1.006,28	27.251,12	26.244,84	68.42
070111	FERRAMENTAS E UTENSÍLIOS	7.410,00	7.053,64		7.053,64	4.438,72	356,36	2.971,28	2.614,92	59.90
070115	OUTROS INVESTIMENTOS	173.510,00	171.131,62		171.131,62	112.932,21	2.378,38	60.577,79	58.199,41	65.09
<b>0702</b>	<b>LOCAÇÃO FINANCEIRA</b>	<b>17.200,00</b>	<b>10.016,32</b>		<b>10.016,32</b>	<b>10.016,32</b>	<b>7.183,68</b>	<b>7.183,68</b>		<b>58.23</b>
070205	MATERIAL DE TRANSPORTE- LOCAÇÃO FINANCEIRA	17.200,00	10.016,32		10.016,32	10.016,32	7.183,68	7.183,68		58.23
<b>08</b>	<b>TRANSFERÊNCIAS DE CAPITAL</b>	<b>503.700,00</b>	<b>502.551,96</b>	<b>52.000,00</b>	<b>554.551,96</b>	<b>410.659,24</b>	<b>1.148,04</b>	<b>93.040,76</b>	<b>91.892,72</b>	<b>81.53</b>
<b>0803</b>	<b>ADMINISTRAÇÃO CENTRAL</b>	<b>50,00</b>					<b>50,00</b>	<b>50,00</b>		
080301	ESTADO	50,00					50,00	50,00		
<b>0805</b>	<b>ADMINISTRAÇÃO LOCAL</b>	<b>148.650,00</b>	<b>148.015,80</b>		<b>148.015,80</b>	<b>94.254,83</b>	<b>634,20</b>	<b>54.395,17</b>	<b>53.760,97</b>	<b>63.41</b>
<b>080501</b>	<b>CONTINENTE</b>	<b>148.650,00</b>	<b>148.015,80</b>		<b>148.015,80</b>	<b>94.254,83</b>	<b>634,20</b>	<b>54.395,17</b>	<b>53.760,97</b>	<b>63.41</b>
08050102	Freguesias	143.000,00	142.636,39		142.636,39	89.967,72	363,61	53.032,28	52.668,67	62.91
<b>08050104</b>	<b>Associações de Municípios</b>	<b>5.400,00</b>	<b>5.379,41</b>		<b>5.379,41</b>	<b>4.287,11</b>	<b>20,59</b>	<b>1.112,89</b>	<b>1.092,30</b>	<b>79.39</b>
0805010403	CIM DO ALTO MINHO	5.400,00	5.379,41		5.379,41	4.287,11	20,59	1.112,89	1.092,30	79.39
08050108	Outros	250,00					250,00	250,00		
<b>0807</b>	<b>INSTITUIÇÕES SEM FINS LUCRATIVOS</b>	<b>332.500,00</b>	<b>332.194,00</b>	<b>52.000,00</b>	<b>384.194,00</b>	<b>310.194,00</b>	<b>306,00</b>	<b>22.306,00</b>	<b>22.000,00</b>	<b>93.29</b>
080701	INSTITUIÇÕES SEM FINS LUCRATIVOS	332.500,00	332.194,00	52.000,00	384.194,00	310.194,00	306,00	22.306,00	22.000,00	93.29
<b>0808</b>	<b>FAMÍLIAS</b>	<b>22.500,00</b>	<b>22.342,16</b>		<b>22.342,16</b>	<b>6.210,41</b>	<b>157,84</b>	<b>16.289,59</b>	<b>16.131,75</b>	<b>27.60</b>
080801	EMPRESÁRIO EM NOME INDIVIDUAL	100,00					100,00	100,00		
080802	OUTRAS	22.400,00	22.342,16		22.342,16	6.210,41	57,84	16.189,59	16.131,75	27.73
<b>09</b>	<b>ACTIVOS FINANCEIROS</b>	<b>73.703,00</b>	<b>73.603,00</b>		<b>73.603,00</b>	<b>73.602,00</b>	<b>100,00</b>	<b>101,00</b>	<b>1,00</b>	<b>99.86</b>
<b>0907</b>	<b>AÇÕES E OUTRAS PARTICIPAÇÕES</b>	<b>100,00</b>					<b>100,00</b>	<b>100,00</b>		
<b>090708</b>	<b>ADMINISTRAÇÃO PÚBLICA LOCAL- CONTINENTE</b>	<b>100,00</b>					<b>100,00</b>	<b>100,00</b>		
09070899	OUTROS	100,00					100,00	100,00		
<b>0908</b>	<b>UNIDADES DE PARTICIPAÇÃO</b>	<b>73.603,00</b>	<b>73.603,00</b>		<b>73.603,00</b>	<b>73.602,00</b>		<b>1,00</b>	<b>1,00</b>	<b>100.00</b>
090806	ADMINISTRAÇÃO PÚBLICA CENTRAL- SERVIÇOS E FUNDOS AUTÓNOMOS	73.603,00	73.603,00		73.603,00	73.602,00		1,00	1,00	100.00
<b>10</b>	<b>PASSIVOS FINANCEIROS</b>	<b>876.000,00</b>	<b>876.000,00</b>	<b>38.568,76</b>	<b>914.568,76</b>	<b>876.000,00</b>				<b>100.00</b>
<b>1005</b>	<b>EMPRÉSTIMOS A CURTO PRAZO</b>	<b>325.000,00</b>	<b>325.000,00</b>		<b>325.000,00</b>	<b>325.000,00</b>				<b>100.00</b>
100503	SOCIEDADES FINANCEIRAS- BANCOS E OUTRAS INSTITUIÇÕES FINANCEIRAS	325.000,00	325.000,00		325.000,00	325.000,00				100.00
<b>1006</b>	<b>EMPRÉSTIMOS A MÉDIO E LONGO PRAZOS</b>	<b>551.000,00</b>	<b>551.000,00</b>	<b>38.568,76</b>	<b>589.568,76</b>	<b>551.000,00</b>				<b>100.00</b>
100603	SOCIEDADES FINANCEIRAS- BANCOS E OUTRAS INSTITUIÇÕES FINANCEIRAS	551.000,00	551.000,00	38.568,76	589.568,76	551.000,00				100.00

(a) (11 = 7 / 3 \* 100)

MAPA DO CONTROLO ORÇAMENTAL DA DESPESA

ENTIDADE C.M.P.BARCA -

MUNICIPIO DE PONTE DA BARCA

Período: 2016/01/01 a 2016/12/31

ANO 2016

PAG. 5

CLASSIFICAÇÃO		DOTAÇÕES	COMPROMISSOS ASSUMIDOS			DESPESA PAGA	DIFERENÇAS			GRAU DE EXECUÇÃO ORÇAMENTAL DA DESPESA (11) a)
							DOTAÇÃO NÃO COMPROMETIDA ( 8 = 3 - 4 )	SALDO ( 9 = 3 - 7 )	COMPROMISSOS POR PAGAR ( 10 = 4 - 7 )	
ECONÓMICA (1)	DESCRIÇÃO (2)	CORRIGIDAS (3)	EXERCÍCIO (4)	EXERCÍCIOS FUTUROS (5)	TOTAL (6)	(7)	( 8 = 3 - 4 )	( 9 = 3 - 7 )	( 10 = 4 - 7 )	(11) a)
11	OUTRAS DESPESAS DE CAPITAL	4.000,00					4.000,00	4.000,00		
1102	DIVERSAS	4.000,00					4.000,00	4.000,00		
110299	Outras	4.000,00					4.000,00	4.000,00		
TOTAL		16.787.866,07	16.240.119,18	1.912.388,98	18.152.508,16	13.942.046,11	547.746,89	2.845.819,96	2.298.073,07	83.05

(a) (11 = 7 / 3 \* 100)

Em \_\_\_\_ de \_\_\_\_ de \_\_\_\_

Em \_\_\_\_ de \_\_\_\_ de \_\_\_\_

MAPA DO CONTROLO ORÇAMENTAL DA DESPESA POR CLASSIFICAÇÃO ORGÂNICA

ENTIDADE C.M.P.BARCA - MUNICIPIO DE PONTE DA BARCA

ANO 2016  
Período: 2016/01/01 a 2016/12/31  
PAG. 1

CLASSIFICAÇÃO		DOTAÇÕES	COMPROMISSOS ASSUMIDOS			DESPESA PAGA	DIFERENÇAS			GRAU DE EXECUÇÃO ORÇAMENTAL DA DESPESA (11) a)
CÓDIGO (1)	DESCRIÇÃO (2)		EXERCÍCIO (4)	EXERCÍCIOS FUTUROS (5)	TOTAL (6)		DOTAÇÃO NÃO COMPROMETIDA ( 8 = 3 - 4 )	SALDO ( 9 = 3 - 7 )	COMPROMISSOS POR PAGAR ( 10 = 4 - 7 )	
01	ADMINISTRAÇÃO MUNICIPAL	3.742.218,95	3.652.954,40	189.663,67	3.842.618,07	3.298.019,81	89.264,55	444.199,14	354.934,59	88.13
0101	ASSEMBLEIA MUNICIPAL	28.955,00	25.556,88		25.556,88	25.556,88	3.398,12	3.398,12		88.26
01	DESPESAS COM O PESSOAL	26.500,00	25.136,88		25.136,88	25.136,88	1.363,12	1.363,12		94.86
0102	ABONOS VARIÁVEIS OU EVENTUAIS	26.500,00	25.136,88		25.136,88	25.136,88	1.363,12	1.363,12		94.86
010204	AJUDAS DE CUSTO	500,00					500,00	500,00		
010213	OUTROS SUPLEMENTOS E PRÉMIOS	26.000,00	25.136,88		25.136,88	25.136,88	863,12	863,12		96.68
01021302	Outros	26.000,00	25.136,88		25.136,88	25.136,88	863,12	863,12		96.68
02	AQUISIÇÃO DE BENS E SERVIÇOS	2.205,00	420,00		420,00	420,00	1.785,00	1.785,00		19.05
0201	AQUISIÇÃO DE BENS	195,00					195,00	195,00		
020108	MATERIAL DE ESCRITÓRIO	50,00					50,00	50,00		
020115	PRÉMIOS, CONDECORAÇÕES E OFERTAS	25,00					25,00	25,00		
020118	LIVROS E DOCUMENTAÇÃO TÉCNICA	10,00					10,00	10,00		
020119	ARTIGOS HONORÍFICOS E DE DECORAÇÃO	10,00					10,00	10,00		
020121	OUTROS BENS	100,00					100,00	100,00		
0202	AQUISIÇÃO DE SERVIÇOS	2.010,00	420,00		420,00	420,00	1.590,00	1.590,00		20.90
020209	COMUNICAÇÕES	145,00					145,00	145,00		
02020901	Telefone	100,00					100,00	100,00		
02020902	Telemóvel	10,00					10,00	10,00		
02020903	Correios	25,00					25,00	25,00		
02020904	Internet	10,00					10,00	10,00		
020210	TRANSPORTES	100,00					100,00	100,00		
020211	REPRESENTAÇÃO DOS SERVIÇOS	500,00					500,00	500,00		
020213	DESLOCAÇÕES E ESTADAS	500,00					500,00	500,00		
020214	ESTUDOS, PARECERES, PROJECTOS E CONSULTADORIA	50,00					50,00	50,00		
020215	FORMAÇÃO	15,00					15,00	15,00		
020217	PUBLICIDADE	100,00					100,00	100,00		
020225	OUTROS SERVIÇOS	600,00	420,00		420,00	420,00	180,00	180,00		70.00
02022599	SERVIÇOS DIVERSOS	600,00	420,00		420,00	420,00	180,00	180,00		70.00
0202259999	Outros	600,00	420,00		420,00	420,00	180,00	180,00		70.00
06	OUTRAS DESPESAS CORRENTES	250,00					250,00	250,00		
0602	DIVERSAS	250,00					250,00	250,00		
060201	IMPOSTOS E TAXAS	150,00					150,00	150,00		
060203	OUTRAS	100,00					100,00	100,00		
06020305	Outras	100,00					100,00	100,00		
0602030599	Outros	100,00					100,00	100,00		
0102	CÂMARA MUNICIPAL	2.665.510,95	2.597.114,82	151.094,91	2.748.209,73	2.242.181,23	68.396,13	423.329,72	354.933,59	84.12
01	DESPESAS COM O PESSOAL	603.870,45	602.714,66		602.714,66	602.714,66	1.155,79	1.155,79		99.81
0101	REMUNERAÇÕES CERTAS E PERMANENTES	421.196,38	420.999,00		420.999,00	420.999,00	197,38	197,38		99.95
010101	TITULARES DE ÓRGÃOS DE SOBERANIA E MEMBROS DE ÓRGÃOS AUTÁRQUICOS	107.452,52	107.440,38		107.440,38	107.440,38	12,14	12,14		99.99
010104	PESSOAL DOS QUADROS- REGIME DO CONTRATO INDIVIDUAL DO TRABALHO	210.612,84	210.557,80		210.557,80	210.557,80	55,04	55,04		99.97
01010401	Pessoal em funções	210.612,84	210.557,80		210.557,80	210.557,80	55,04	55,04		99.97
010107	PESSOAL EM REGIME DE TAREFA OU AVENÇA	10,00					10,00	10,00		
010108	PESSOAL AGUARDANDO APOSENTAÇÃO	10,00					10,00	10,00		
010109	PESSOAL EM QUALQUER OUTRA SITUAÇÃO	5.600,00	5.574,72		5.574,72	5.574,72	25,28	25,28		99.55
010111	REPRESENTAÇÃO	24.500,00	24.488,04		24.488,04	24.488,04	11,96	11,96		99.95
010113	SUBSÍDIO DE REFEIÇÃO	19.383,46	19.377,27		19.377,27	19.377,27	6,19	6,19		99.97
010114	SUBSÍDIOS DE FÉRIAS E NATAL	53.327,56	53.288,99		53.288,99	53.288,99	38,57	38,57		99.93
010115	REMUNERAÇÕES POR DOENÇA E MATERNIDADE / PATERNIDADE	300,00	271,80		271,80	271,80	28,20	28,20		90.60
0102	ABONOS VARIÁVEIS OU EVENTUAIS	18.760,00	18.561,85		18.561,85	18.561,85	198,15	198,15		98.94
010202	HORAS EXTRAORDINÁRIAS	10,00					10,00	10,00		
010203	ALIMENTAÇÃO E ALOJAMENTO	10,00					10,00	10,00		
010204	AJUDAS DE CUSTO	5.800,00	5.787,37		5.787,37	5.787,37	12,63	12,63		99.78

(a) (11 = 7 / 3 \* 100)

MAPA DO CONTROLE ORÇAMENTAL DA DESPESA POR CLASSIFICAÇÃO ORÇÂNICA

ENTIDADE C.M.P.BARCA - MUNICÍPIO DE PONTE DA BARCA

Período: 2016/01/01 a 2016/12/31

ANO 2016

PAG. 2

CLASSIFICAÇÃO		DOTAÇÕES	COMPROMISSOS ASSUMIDOS			DESPESA PAGA	DIFERENÇAS			GRAU DE EXECUÇÃO ORÇAMENTAL DA DESPESA (11) a)
CÓDIGO (1)	DESCRIÇÃO (2)		EXERCÍCIO (4)	EXERCÍCIOS FUTUROS (5)	TOTAL (6)		DOTAÇÃO NÃO COMPROMETIDA ( 8 = 3 - 4 )	SALDO ( 9 = 3 - 7 )	COMPROMISSOS POR PAGAR ( 10 = 4 - 7 )	
010205	ABONO PARA FALHAS	10,00					10,00	10,00		
010206	FORMAÇÃO	10,00					10,00	10,00		
010207	COLABORAÇÃO TÉCNICA E ESPECIALIZADA	50,00					50,00	50,00		
010210	SUBSÍDIO DE TRABALHO NOCTURNO	50,00					50,00	50,00		
010212	INDENIZACÖES POR CESSACÖO DE FUNÇÖES	10,00					10,00	10,00		
010213	OUTROS SUPLEMENTOS E PRÊMIOS	12.800,00	12.774,48		12.774,48	12.774,48	25,52	25,52		99.80
01021302	Outros	12.800,00	12.774,48		12.774,48	12.774,48	25,52	25,52		99.80
010214	OUTROS ABONOS EM NUMERÁRIO OU ESPÉCIE	10,00					10,00	10,00		
0103	SEGURANÇA SOCIAL	163.914,07	163.153,81		163.153,81	163.153,81	760,26	760,26		99.54
010301	ENCARGOS COM A SAÚDE	67.966,00	67.960,28		67.960,28	67.960,28	5,72	5,72		99.99
010302	OUTROS ENCARGOS COM A SAÚDE	500,00	476,42		476,42	476,42	23,58	23,58		95.28
010303	SUBSÍDIO FAMILIAR A CRIANÇAS E JOVENS	10,00					10,00	10,00		
010304	OUTRAS PRESTAÇÖES FAMILIARES	50,00					50,00	50,00		
010305	CONTRIBUIÇÖES PARA A SEGURANÇA SOCIAL	94.068,07	93.907,70		93.907,70	93.907,70	160,37	160,37		99.83
01030501	ADSE	100,00					100,00	100,00		
01030502	Segurança Social do Pessoal em regime de contrato de trabalho em funções públicas (RCTFP)	93.958,07	93.907,70		93.907,70	93.907,70	50,37	50,37		99.95
0103050201	Caixa Geral de Aposentações	32.213,18	32.205,82		32.205,82	32.205,82	7,36	7,36		99.98
0103050202	SEgurança Social - Regime geral	61.744,89	61.701,88		61.701,88	61.701,88	43,01	43,01		99.93
01030503	Outros	10,00					10,00	10,00		
010306	ACIDENTES EM SERVIÇOS E DOENÇAS PROFISSIONAIS	10,00					10,00	10,00		
010308	OUTRAS PENSÖES	100,00					100,00	100,00		
010309	SEGUROS	1.100,00	809,41		809,41	809,41	290,59	290,59		73.58
01030901	Seguros de acidentes no trabalho e doenças profissionais	1.000,00	809,41		809,41	809,41	190,59	190,59		80.94
01030902	Seguros de saúde	100,00					100,00	100,00		
010310	OUTRAS DESPESAS DE SEGURANÇA SOCIAL	110,00					110,00	110,00		
01031001	Eventualidade de maternidade, paternidade e adopção	100,00					100,00	100,00		
01031099	Outras despesas de segurança social	10,00					10,00	10,00		
02	AQUISICÖO DE BENS E SERVIÇOS	386.454,50	350.324,06	7.421,59	357.745,65	263.357,71	36.130,44	123.096,79	86.966,35	68.15
0201	AQUISICÖO DE BENS	66.361,00	57.461,20		57.461,20	52.005,95	8.899,80	14.355,05	5.455,25	78.37
020101	MATÉRIAS-PRIMAS E SUBSIDIÁRIAS	1,00					1,00	1,00		
020102	COMBUSTÍVEIS E LUBRIFICANTES	25.200,00	21.839,70		21.839,70	21.829,70	3.360,30	3.370,30	10,00	86.63
02010201	Gasolina	2.400,00	1.476,82		1.476,82	1.476,82	923,18	923,18		61.53
02010202	Gasóleo	10.800,00	9.112,84		9.112,84	9.112,84	1.687,16	1.687,16		84.38
02010299	Outros	12.000,00	11.250,04		11.250,04	11.240,04	749,96	759,96	10,00	93.67
020104	LIMPEZA E HIGIENE	1,00					1,00	1,00		
020105	ALIMENTAÇÖO- REFEIÇÖES CONFECCIONADAS	75,00	63,23		63,23	63,23	11,77	11,77		84.31
020108	MATERIAL DE ESCRITÓRIO	5.100,00	4.715,50		4.715,50	3.472,52	384,50	1.627,48	1.242,98	68.09
020109	PRODUTOS QUÍMICOS E FARMACÊUTICOS	1,00					1,00	1,00		
020111	MATERIAL DE CONSUMO CLÍNICO	100,00	9,64		9,64	9,64	90,36	90,36		9.64
020112	MATERIAL DE TRANSPORTE- PEÇAS	1,00					1,00	1,00		
020114	OUTRO MATERIAL- PEÇAS	1,00					1,00	1,00		
020115	PRÊMIOS, CONDECORAÇÖES E OFERTAS	21.550,00	19.314,13		19.314,13	15.898,59	2.235,87	5.651,41	3.415,54	73.78
020116	MERCADORIAS PARA VENDA	7.600,00	4.929,00		4.929,00	4.929,00	2.671,00	2.671,00		64.86
02011603	Outros	7.600,00	4.929,00		4.929,00	4.929,00	2.671,00	2.671,00		64.86
020117	FERRAMENTAS E UTENSÍLIOS	1,00					1,00	1,00		
020118	LIVROS E DOCUMENTAÇÖO TÉCNICA	2.910,00	2.908,91		2.908,91	2.769,80	1,09	140,20	139,11	95.18
020119	ARTIGOS HONORÍFICOS E DE DECORAÇÖO	670,00	660,51		660,51	660,51	9,49	9,49		98.58
020120	MATERIAL DE EDUCAÇÃO, CULTURA E RECREIO	700,00	664,15		664,15	389,25	35,85	310,75	274,90	55.61
020121	OUTROS BENS	2.450,00	2.356,43		2.356,43	1.983,71	93,57	466,29	372,72	80.97
0202	AQUISICÖO DE SERVIÇOS	320.093,50	292.862,86	7.421,59	300.284,45	211.351,76	27.230,64	108.741,74	81.511,10	66.03
020201	ENCARGOS DE INSTALAÇÖES	1,00					1,00	1,00		
02020101	Electricidade	1,00					1,00	1,00		
020202	LIMPEZA E HIGIENE	1,00					1,00	1,00		
020203	CONSERVAÇÖO DE BENS	10,00					10,00	10,00		

(a) (11 = 7 / 3 \* 100)



MAPA DO CONTROLO ORÇAMENTAL DA DESPESA POR CLASSIFICAÇÃO ORGÂNICA

ENTIDADE C.M.P.BARCA - MUNICIPIO DE PONTE DA BARCA

ANO 2016  
Período: 2016/01/01 a 2016/12/31  
PAG. 3

CLASSIFICAÇÃO		DOTAÇÕES	COMPROMISSOS ASSUMIDOS			DESPESA PAGA	DIFERENÇAS			GRAU DE EXECUÇÃO ORÇAMENTAL DA DESPESA (11) a)
CÓDIGO (1)	DESCRIÇÃO (2)		EXERCÍCIO (4)	EXERCÍCIOS FUTUROS (5)	TOTAL (6)		DOTAÇÃO NÃO COMPROMETIDA ( 8 = 3 - 4 )	SALDO ( 9 = 3 - 7 )	COMPROMISSOS POR PAGAR ( 10 = 4 - 7 )	
020204	LOCAÇÃO DE EDIFÍCIOS	1,00					1,00	1,00		
020205	LOCAÇÃO DE MATERIAL DE INFORMÁTICA	1,00					1,00	1,00		
020206	LOCAÇÃO DE MATERIAL DE TRANSPORTE									
020208	LOCAÇÃO DE OUTROS BENS	1.820,00	1.815,48		1.815,48		4,52	1.820,00	1.815,48	
<b>020209</b>	<b>COMUNICAÇÕES</b>	<b>18.000,00</b>	<b>17.210,49</b>		<b>17.210,49</b>	<b>16.616,24</b>	<b>789,51</b>	<b>1.383,76</b>	<b>594,25</b>	<b>92.31</b>
02020901	Telefone	5.400,00	5.370,61		5.370,61	5.370,61	29,39	29,39		99.46
02020902	Telemóvel	4.000,00	3.435,17		3.435,17	2.840,92	564,83	1.159,08	594,25	71.02
02020903	Correios	100,00					100,00	100,00		
02020904	Internet	8.500,00	8.404,71		8.404,71	8.404,71	95,29	95,29		98.88
020210	TRANSPORTES	4.480,00	3.692,31		3.692,31	3.655,41	787,69	824,59	36,90	81.59
020211	REPRESENTAÇÃO DOS SERVIÇOS	1.300,00	600,05		600,05	554,25	699,95	745,75	45,80	42.63
020212	SEGUROS	1,00					1,00	1,00		
020213	DESLOCAÇÕES E ESTADAS	6.000,00	4.783,45		4.783,45	4.783,45	1.216,55	1.216,55		79.72
020214	ESTUDOS, PARECERES, PROJECTOS E CONSULTADORIA	15.600,00	14.856,57		14.856,57	14.856,57	743,43	743,43		95.23
020215	FORMAÇÃO	1.000,00	983,67		983,67	500,00	16,33	500,00	483,67	50.00
020216	SEMINÁRIOS, EXPOSIÇÕES E SIMILARES	1,00					1,00	1,00		
020217	PUBLICIDADE	64.600,00	64.498,19		64.498,19	49.944,83	101,81	14.655,17	14.553,36	77.31
020218	VIGILÂNCIA E SEGURANÇA	1,00					1,00	1,00		
020219	ASSISTÊNCIA TÉCNICA	46.230,00	23.761,01	7.421,59	31.182,60	15.620,23	22.468,99	30.609,77	8.140,78	33.79
020220	OUTROS TRABALHOS ESPECIALIZADOS	117.446,50	117.350,60		117.350,60	85.041,04	95,90	32.405,46	32.309,56	72.41
020221	UTILIZAÇÃO DE INFRA-ESTRUTURAS DE TRANSPORTES	50,00					50,00	50,00		
020222	SERVIÇOS DE SAÚDE	50,00					50,00	50,00		
<b>020225</b>	<b>OUTROS SERVIÇOS</b>	<b>43.500,00</b>	<b>43.311,04</b>		<b>43.311,04</b>	<b>19.779,74</b>	<b>188,96</b>	<b>23.720,26</b>	<b>23.531,30</b>	<b>45.47</b>
02022502	DGAL	5.500,00	5.438,16		5.438,16	5.438,16	61,84	61,84		98.88
<b>02022599</b>	<b>SERVIÇOS DIVERSOS</b>	<b>38.000,00</b>	<b>37.872,88</b>		<b>37.872,88</b>	<b>14.341,58</b>	<b>127,12</b>	<b>23.658,42</b>	<b>23.531,30</b>	<b>37.74</b>
0202259999	Outros	38.000,00	37.872,88		37.872,88	14.341,58	127,12	23.658,42	23.531,30	37.74
<b>04</b>	<b>TRANSFERÊNCIAS CORRENTES</b>	<b>1.086.810,00</b>	<b>1.059.244,31</b>	<b>91.673,32</b>	<b>1.150.917,63</b>	<b>922.768,55</b>	<b>27.565,69</b>	<b>164.041,45</b>	<b>136.475,76</b>	<b>84.91</b>
<b>0403</b>	<b>ADMINISTRAÇÃO CENTRAL</b>	<b>61.900,00</b>	<b>61.893,02</b>		<b>61.893,02</b>	<b>61.893,02</b>	<b>6,98</b>	<b>6,98</b>		<b>99.99</b>
040301	ESTADO	61.900,00	61.893,02		61.893,02	61.893,02	6,98	6,98		99.99
<b>0405</b>	<b>ADMINISTRAÇÃO LOCAL</b>	<b>287.200,00</b>	<b>285.993,89</b>	<b>28.823,32</b>	<b>314.817,21</b>	<b>236.366,67</b>	<b>1.206,11</b>	<b>50.833,33</b>	<b>49.627,22</b>	<b>82.30</b>
<b>040501</b>	<b>CONTINENTE</b>	<b>287.200,00</b>	<b>285.993,89</b>	<b>28.823,32</b>	<b>314.817,21</b>	<b>236.366,67</b>	<b>1.206,11</b>	<b>50.833,33</b>	<b>49.627,22</b>	<b>82.30</b>
04050102	Freguesias	215.000,00	214.459,12	28.823,32	243.282,44	184.442,60	540,88	30.557,40	30.016,52	85.79
<b>04050104</b>	<b>Associações de Municípios</b>	<b>71.600,00</b>	<b>71.534,77</b>		<b>71.534,77</b>	<b>51.924,07</b>	<b>65,23</b>	<b>19.675,93</b>	<b>19.610,70</b>	<b>72.52</b>
0405010402	Outros	3.000,00	3.000,00		3.000,00	1.500,00		1.500,00	1.500,00	50.00
0405010403	CIM ALTO MINHO	68.600,00	68.534,77		68.534,77	50.424,07	65,23	18.175,93	18.110,70	73.50
04050106	Regiões de Turismo	500,00					500,00	500,00		
04050108	OUTROS	100,00					100,00	100,00		
<b>0407</b>	<b>INSTITUIÇÕES SEM FINS LUCRATIVOS</b>	<b>593.800,00</b>	<b>571.234,80</b>	<b>62.850,00</b>	<b>634.084,80</b>	<b>513.111,26</b>	<b>22.565,20</b>	<b>80.688,74</b>	<b>58.123,54</b>	<b>86.41</b>
040701	INSTITUIÇÕES SEM FINS LUCRATIVOS	593.800,00	571.234,80	62.850,00	634.084,80	513.111,26	22.565,20	80.688,74	58.123,54	86.41
<b>0408</b>	<b>FAMÍLIAS</b>	<b>143.910,00</b>	<b>140.122,60</b>		<b>140.122,60</b>	<b>111.397,60</b>	<b>3.787,40</b>	<b>32.512,40</b>	<b>28.725,00</b>	<b>77.41</b>
040802	OUTRAS	143.910,00	140.122,60		140.122,60	111.397,60	3.787,40	32.512,40	28.725,00	77.41
<b>06</b>	<b>OUTRAS DESPESAS CORRENTES</b>	<b>211,00</b>	<b>15,00</b>		<b>15,00</b>	<b>15,00</b>	<b>196,00</b>	<b>196,00</b>		<b>7.11</b>
<b>0602</b>	<b>DIVERSAS</b>	<b>211,00</b>	<b>15,00</b>		<b>15,00</b>	<b>15,00</b>	<b>196,00</b>	<b>196,00</b>		<b>7.11</b>
060201	IMPOSTOS E TAXAS	10,00					10,00	10,00		
<b>060203</b>	<b>OUTRAS</b>	<b>201,00</b>	<b>15,00</b>		<b>15,00</b>	<b>15,00</b>	<b>186,00</b>	<b>186,00</b>		<b>7.46</b>
06020301	Restituições	100,00					100,00	100,00		
<b>06020305</b>	<b>Outras</b>	<b>101,00</b>	<b>15,00</b>		<b>15,00</b>	<b>15,00</b>	<b>86,00</b>	<b>86,00</b>		<b>14.85</b>
0602030501	Indemnizações	1,00					1,00	1,00		
0602030599	Outros	100,00	15,00		15,00	15,00	85,00	85,00		15.00
<b>07</b>	<b>AQUISIÇÃO DE BENS DE CAPITAL</b>	<b>84.465,00</b>	<b>82.264,83</b>		<b>82.264,83</b>	<b>42.666,07</b>	<b>2.200,17</b>	<b>41.798,93</b>	<b>39.598,76</b>	<b>50.51</b>
<b>0701</b>	<b>INVESTIMENTOS</b>	<b>84.365,00</b>	<b>82.264,83</b>		<b>82.264,83</b>	<b>42.666,07</b>	<b>2.100,17</b>	<b>41.698,93</b>	<b>39.598,76</b>	<b>50.57</b>
070101	TERRENOS	43.210,00	42.747,60		42.747,60	24.747,60	462,40	18.462,40	18.000,00	57.27
<b>070102</b>	<b>HABITAÇÕES</b>	<b>50,00</b>					<b>50,00</b>	<b>50,00</b>		
07010202	Aquisição	50,00					50,00	50,00		
<b>070104</b>	<b>CONSTRUÇÕES DIVERSAS</b>	<b>2.310,00</b>	<b>2.254,59</b>		<b>2.254,59</b>		<b>55,41</b>	<b>2.310,00</b>	<b>2.254,59</b>	
07010408	Viação rural	2.300,00	2.254,59		2.254,59		45,41	2.300,00	2.254,59	
07010413	OUTROS	10,00					10,00	10,00		

(a) (11 = 7 / 3 \* 100)

MAPA DO CONTROLO ORÇAMENTAL DA DESPESA POR CLASSIFICAÇÃO ORGÂNICA

ENTIDADE C.M.P.BARCA - MUNICIPIO DE PONTE DA BARCA

Período: 2016/01/01 a 2016/12/31

ANO 2016  
PAG. 4

CLASSIFICAÇÃO		DOTAÇÕES	COMPROMISSOS ASSUMIDOS			DESPESA PAGA	DIFERENÇAS			GRAU DE EXECUÇÃO ORÇAMENTAL DA DESPESA (11) a)
CÓDIGO (1)	DESCRIÇÃO (2)		EXERCÍCIO (4)	EXERCÍCIOS FUTUROS (5)	TOTAL (6)		DOTAÇÃO NÃO COMPROMETIDA ( 8 = 3 - 4 )	SALDO ( 9 = 3 - 7 )	COMPROMISSOS POR PAGAR ( 10 = 4 - 7 )	
070106	MATERIAL DE TRANSPORTES	200,00					200,00	200,00		
07010602	Outro	200,00					200,00	200,00		
070107	EQUIPAMENTO DE INFORMÁTICA	18.700,00	18.594,36		18.594,36	9.813,29	105,64	8.886,71	8.781,07	52.48
070108	SOFTWARE INFORMÁTICO	12.695,00	12.443,30		12.443,30	3.218,30	251,70	9.476,70	9.225,00	25.35
070109	EQUIPAMENTO ADMINISTRATIVO	4.000,00	3.667,69		3.667,69	3.667,69	332,31	332,31		91.69
070110	EQUIPAMENTO BÁSICO	3.000,00	2.557,29		2.557,29	1.219,19	442,71	1.780,81	1.338,10	40.64
07011002	Outro	3.000,00	2.557,29		2.557,29	1.219,19	442,71	1.780,81	1.338,10	40.64
070111	FERRAMENTAS E UTENSÍLIOS	100,00					100,00	100,00		
070115	OUTROS INVESTIMENTOS	100,00					100,00	100,00		
0702	LOCAÇÃO FINANCEIRA	100,00					100,00	100,00		
070205	MATERIAL DE TRANSPORTE- LOCAÇÃO FINANCEIRA	100,00					100,00	100,00		
08	TRANSFERÊNCIAS DE CAPITAL	503.700,00	502.551,96	52.000,00	554.551,96	410.659,24	1.148,04	93.040,76	91.892,72	81.53
0803	ADMINISTRAÇÃO CENTRAL	50,00					50,00	50,00		
080301	ESTADO	50,00					50,00	50,00		
0805	ADMINISTRAÇÃO LOCAL	148.650,00	148.015,80		148.015,80	94.254,83	634,20	54.395,17	53.760,97	63.41
080501	CONTINENTE	148.650,00	148.015,80		148.015,80	94.254,83	634,20	54.395,17	53.760,97	63.41
08050102	Freguesias	143.000,00	142.636,39		142.636,39	89.967,72	363,61	53.032,28	52.668,67	62.91
08050104	Associações de Municípios	5.400,00	5.379,41		5.379,41	4.287,11	20,59	1.112,89	1.092,30	79.39
0805010403	CIM DO ALTO MINHO	5.400,00	5.379,41		5.379,41	4.287,11	20,59	1.112,89	1.092,30	79.39
08050108	Outros	250,00					250,00	250,00		
0807	INSTITUIÇÕES SEM FINS LUCRATIVOS	332.500,00	332.194,00	52.000,00	384.194,00	310.194,00	306,00	22.306,00	22.000,00	93.29
080701	INSTITUIÇÕES SEM FINS LUCRATIVOS	332.500,00	332.194,00	52.000,00	384.194,00	310.194,00	306,00	22.306,00	22.000,00	93.29
0808	FAMÍLIAS	22.500,00	22.342,16		22.342,16	6.210,41	157,84	16.289,59	16.131,75	27.60
080801	EMPRESÁRIO EM NOME INDIVIDUAL	100,00					100,00	100,00		
080802	OUTRAS	22.400,00	22.342,16		22.342,16	6.210,41	57,84	16.189,59	16.131,75	27.73
0103	OPERAÇÕES FINANCEIRAS	1.047.753,00	1.030.282,70	38.568,76	1.068.851,46	1.030.281,70	17.470,30	17.471,30	1,00	98.33
03	JUROS E OUTROS ENCARGOS	97.950,00	80.594,70		80.594,70	80.594,70	17.355,30	17.355,30		82.28
0301	JUROS DA DÍVIDA PÚBLICA	95.000,00	78.890,11		78.890,11	78.890,11	16.109,89	16.109,89		83.04
030103	SOCIEDADES FINANCEIRAS- BANCOS E OUTRAS	95.000,00	78.890,11		78.890,11	78.890,11	16.109,89	16.109,89		83.04
	INSTITUIÇÕES FINANCEIRAS									
03010301	EMPRÉSTIMOS DE CURTO PRAZO	15.000,00	3.623,89		3.623,89	3.623,89	11.376,11	11.376,11		24.16
03010302	EMPRÉSTIMOS DE MÉDIO E LONGOS PRAZOS	80.000,00	75.266,22		75.266,22	75.266,22	4.733,78	4.733,78		94.08
0302	OUTROS ENCARGOS CORRENTES DA DÍVIDA PÚBLICA	2.500,00	1.399,48		1.399,48	1.399,48	1.100,52	1.100,52		55.98
030201	DESPESAS DIVERSAS	2.500,00	1.399,48		1.399,48	1.399,48	1.100,52	1.100,52		55.98
0303	JUROS DE LOCAÇÃO FINANCEIRA	410,00	305,11		305,11	305,11	104,89	104,89		74.42
030305	MATERIAL DE TRANSPORTE	10,00					10,00	10,00		
030307	MAQUINARIA E EQUIPAMENTO	400,00	305,11		305,11	305,11	94,89	94,89		76.28
0304	JUROS TRIBUTÁRIOS	20,00					20,00	20,00		
030401	INDENIZATÓRIOS	10,00					10,00	10,00		
030402	OUTROS	10,00					10,00	10,00		
0305	OUTROS JUROS	10,00					10,00	10,00		
030502	OUTROS	10,00					10,00	10,00		
0306	OUTROS ENCARGOS FINANCEIROS	10,00					10,00	10,00		
030601	OUTROS ENCARGOS FINANCEIROS	10,00					10,00	10,00		
06	OUTRAS DESPESAS CORRENTES	100,00	85,00		85,00	85,00	15,00	15,00		85.00
0602	DIVERSAS	100,00	85,00		85,00	85,00	15,00	15,00		85.00
060203	OUTRAS	100,00	85,00		85,00	85,00	15,00	15,00		85.00
06020304	Serviços Bancários	100,00	85,00		85,00	85,00	15,00	15,00		85.00
09	ACTIVOS FINANCEIROS	73.703,00	73.603,00		73.603,00	73.602,00	100,00	101,00	1,00	99.86
0907	ACÇÕES E OUTRAS PARTICIPAÇÕES	100,00					100,00	100,00		
090708	ADMINISTRAÇÃO PÚBLICA LOCAL- CONTINENTE	100,00					100,00	100,00		
09070899	OUTROS	100,00					100,00	100,00		
0908	UNIDADES DE PARTICIPAÇÃO	73.603,00	73.603,00		73.603,00	73.602,00		1,00	1,00	100.00
090806	ADMINISTRAÇÃO PÚBLICA CENTRAL- SERVIÇOS E FUNDOS AUTÓNOMOS	73.603,00	73.603,00		73.603,00	73.602,00		1,00	1,00	100.00
10	PASSIVOS FINANCEIROS	876.000,00	876.000,00	38.568,76	914.568,76	876.000,00				100.00
1005	EMPRÉSTIMOS A CURTO PRAZO	325.000,00	325.000,00		325.000,00	325.000,00				100.00

(a) (11 = 7 / 3 \* 100)

MAPA DO CONTROLO ORÇAMENTAL DA DESPESA POR CLASSIFICAÇÃO ORGÂNICA

ENTIDADE C.M.P.BARCA - MUNICÍPIO DE PONTE DA BARCA

Período: 2016/01/01 a 2016/12/31

ANO 2016  
PAG. 5

CLASSIFICAÇÃO		DOTAÇÕES	COMPROMISSOS ASSUMIDOS			DESPESA PAGA	DIFERENÇAS			GRAU DE EXECUÇÃO ORÇAMENTAL DA DESPESA (11) a)
CÓDIGO (1)	DESCRIÇÃO (2)		EXERCÍCIO (4)	EXERCÍCIOS FUTUROS (5)	TOTAL (6)		DOTAÇÃO NÃO COMPROMETIDA ( 8 = 3 - 4 )	SALDO ( 9 = 3 - 7 )	COMPROMISSOS POR PAGAR ( 10 = 4 - 7 )	
100503	SOCIEDADES FINANCEIRAS- BANCOS E OUTRAS INSTITUIÇÕES FINANCEIRAS	325.000,00	325.000,00		325.000,00	325.000,00				100.00
1006	EMPRÉSTIMOS A MÉDIO E LONGO PRAZOS	551.000,00	551.000,00	38.568,76	589.568,76	551.000,00				100.00
100603	SOCIEDADES FINANCEIRAS- BANCOS E OUTRAS INSTITUIÇÕES FINANCEIRAS	551.000,00	551.000,00	38.568,76	589.568,76	551.000,00				100.00
02	DIVISÃO DE ADMINISTRAÇÃO GERAL E FINANÇAS	879.839,51	832.662,00		832.662,00	781.523,48	47.177,51	98.316,03	51.138,52	88.83
01	DESPESAS COM O PESSOAL	627.046,51	609.442,46		609.442,46	609.378,40	17.604,05	17.668,11	64,06	97.18
0101	REMUNERAÇÕES CERTAS E PERMANENTES	446.472,28	436.390,28		436.390,28	436.326,22	10.082,00	10.146,06	64,06	97.73
010104	PESSOAL DOS QUADROS- REGIME DO CONTRATO INDIVIDUAL DO TRABALHO	330.959,84	323.632,15		323.632,15	323.632,15	7.327,69	7.327,69		97.79
01010401	Pessoal em funções	323.687,68	323.632,15		323.632,15	323.632,15	55,53	55,53		99.98
01010404	Recrutamento de pessoal para novos postos de trabalho	7.272,16					7.272,16	7.272,16		
010107	PESSOAL EM REGIME DE TAREFA OU AVENÇA	100,00					100,00	100,00		
010108	PESSOAL AGUARDANDO APOSENTAÇÃO	100,00					100,00	100,00		
010109	PESSOAL EM QUALQUER OUTRA SITUAÇÃO	7.700,00	7.608,81		7.608,81	7.608,80	91,19	91,20	0,01	98.82
010111	REPRESENTAÇÃO	2.432,72	2.289,21		2.289,21	2.289,21	143,51	143,51		94.10
010113	SUBSÍDIO DE REFEIÇÃO	29.818,40	28.890,82		28.890,82	28.826,77	927,58	991,63	64,05	96.67
010114	SUBSÍDIOS DE FÉRIAS E NATAL	59.349,32	58.081,82		58.081,82	58.081,82	1.267,50	1.267,50		97.86
010115	REMUNERAÇÕES POR DOENÇA E MATERNIDADE / PATERNIDADE	16.012,00	15.887,47		15.887,47	15.887,47	124,53	124,53		99.22
0102	ABONOS VARIÁVEIS OU EVENTUAIS	2.515,48	1.312,69		1.312,69	1.312,69	1.202,79	1.202,79		52.18
010201	GRATIFICAÇÕES VARIÁVEIS OU EVENTUAIS	10,00					10,00	10,00		
010202	HORAS EXTRAORDINÁRIAS	150,00					150,00	150,00		
010203	ALIMENTAÇÃO E ALOJAMENTO	10,00					10,00	10,00		
010204	AJUDAS DE CUSTO	500,00	302,70		302,70	302,70	197,30	197,30		60.54
010205	ABONO PARA FALHAS	1.035,48	1.009,99		1.009,99	1.009,99	25,49	25,49		97.54
010206	FORMAÇÃO	100,00					100,00	100,00		
010207	COLABORAÇÃO TÉCNICA E ESPECIALIZADA	100,00					100,00	100,00		
010210	SUBSÍDIO DE TRABALHO NOCTURNO	50,00					50,00	50,00		
010212	INDEMNIZAÇÕES POR CESSAÇÃO DE FUNÇÕES	500,00					500,00	500,00		
010213	OUTROS SUPLEMENTOS E PRÊMIOS	10,00					10,00	10,00		
01021302	Outros	10,00					10,00	10,00		
010214	OUTROS ABONOS EM NUMERÁRIO OU ESPÉCIE	50,00					50,00	50,00		
0103	SEGURANÇA SOCIAL	178.058,75	171.739,49		171.739,49	171.739,49	6.319,26	6.319,26		96.45
010301	ENCARGOS COM A SAÚDE	8.000,00	7.721,20		7.721,20	7.721,20	278,80	278,80		96.52
010302	OUTROS ENCARGOS COM A SAÚDE	100,00					100,00	100,00		
010303	SUBSÍDIO FAMILIAR A CRIANÇAS E JOVENS	2.020,92	1.964,13		1.964,13	1.964,13	56,79	56,79		97.19
010304	OUTRAS PRESTAÇÕES FAMILIARES	100,00					100,00	100,00		
010305	CONTRIBUIÇÕES PARA A SEGURANÇA SOCIAL	130.987,83	127.579,49		127.579,49	127.579,49	3.408,34	3.408,34		97.40
01030501	ADSE	26.500,00	26.288,54		26.288,54	26.288,54	211,46	211,46		99.20
01030502	Segurança Social do Pessoal em regime de contrato de trabalho em funções públicas (RCTFP)	103.987,83	101.290,95		101.290,95	101.290,95	2.696,88	2.696,88		97.41
0103050201	Caixa Geral de Aposentações	64.094,37	63.268,57		63.268,57	63.268,57	825,80	825,80		98.71
0103050202	Segurança Social - Regime geral	39.893,46	38.022,38		38.022,38	38.022,38	1.871,08	1.871,08		95.31
01030503	Outros	500,00					500,00	500,00		
010306	ACIDENTES EM SERVIÇOS E DOENÇAS PROFISSIONAIS	500,00					500,00	500,00		
010308	OUTRAS PENSÕES	500,00					500,00	500,00		
010309	SEGUROS	35.150,00	34.474,67		34.474,67	34.474,67	675,33	675,33		98.08
01030901	Seguros de acidentes no trabalho e doenças profissionais	35.000,00	34.474,67		34.474,67	34.474,67	525,33	525,33		98.50
01030902	Seguros de saúde	150,00					150,00	150,00		
010310	OUTRAS DESPESAS DE SEGURANÇA SOCIAL	700,00					700,00	700,00		
01031001	Eventualidade de maternidade, paternidade e adopção	500,00					500,00	500,00		
01031099	Outras despesas de segurança social	200,00					200,00	200,00		
02	AQUISIÇÃO DE BENS E SERVIÇOS	222.835,00	206.823,81		206.823,81	155.895,47	16.011,19	66.939,53	50.928,34	69.96

(a) (11 = 7 / 3 \* 100)

MAPA DO CONTROLO ORÇAMENTAL DA DESPESA POR CLASSIFICAÇÃO ORGÂNICA

ENTIDADE C.M.P.BARCA - MUNICIPIO DE PONTE DA BARCA

Período: 2016/01/01 a 2016/12/31

ANO 2016  
PAG. 6

CLASSIFICAÇÃO		DOTAÇÕES	COMPROMISSOS ASSUMIDOS			DESPESA PAGA	DIFERENÇAS			GRAU DE EXECUÇÃO ORÇAMENTAL DA DESPESA (11) a)
CÓDIGO (1)	DESCRIÇÃO (2)		EXERCÍCIO (4)	EXERCÍCIOS FUTUROS (5)	TOTAL (6)		DOTAÇÃO NÃO COMPROMETIDA ( 8 = 3 - 4 )	SALDO ( 9 = 3 - 7 )	COMPROMISSOS POR PAGAR ( 10 = 4 - 7 )	
0201	AQUISIÇÃO DE BENS	7.211,00	6.563,76		6.563,76	5.374,62	647,24	1.836,38	1.189,14	74.53
020102	COMBUSTÍVEIS E LUBRIFICANTES	102,00					102,00	102,00		
02010201	Gasolina	100,00					100,00	100,00		
02010202	Gasóleo	1,00					1,00	1,00		
02010299	Outros	1,00					1,00	1,00		
020104	LIMPEZA E HIGIENE	1,00					1,00	1,00		
020107	VESTUÁRIO E ARTIGOS PESSOAIS	1,00					1,00	1,00		
020108	MATERIAL DE ESCRITÓRIO	6.150,00	6.056,37		6.056,37	4.867,23	93,63	1.282,77	1.189,14	79.14
020111	MATERIAL DE CONSUMO CLÍNICO	1,00					1,00	1,00		
020114	OUTRO MATERIAL- PEÇAS	1,00					1,00	1,00		
020115	PRÉMIOS, CONDECORAÇÕES E OFERTAS	1,00					1,00	1,00		
020116	MERCADORIAS PARA VENDA	51,00					51,00	51,00		
02011601	Água	50,00					50,00	50,00		
02011603	Outros	1,00					1,00	1,00		
020117	FERRAMENTAS E UTENSÍLIOS	1,00					1,00	1,00		
020118	LIVROS E DOCUMENTAÇÃO TÉCNICA	800,00	503,99		503,99	503,99	296,01	296,01		63.00
020119	ARTIGOS HONORÍFICOS E DE DECORAÇÃO	50,00					50,00	50,00		
020120	MATERIAL DE EDUCAÇÃO, CULTURA E RECREIO	1,00					1,00	1,00		
020121	OUTROS BENS	51,00	3,40		3,40	3,40	47,60	47,60		6.67
0202	AQUISIÇÃO DE SERVIÇOS	215.624,00	200.260,05		200.260,05	150.520,85	15.363,95	65.103,15	49.739,20	69.81
020201	ENCARGOS DE INSTALAÇÕES	3.000,00	2.174,67		2.174,67	2.174,67	825,33	825,33		72.49
02020102	Condomínios	3.000,00	2.174,67		2.174,67	2.174,67	825,33	825,33		72.49
020202	LIMPEZA E HIGIENE	50,00					50,00	50,00		
020203	CONSERVAÇÃO DE BENS	200,00	174,07		174,07	174,07	25,93	25,93		87.03
020204	LOCAÇÃO DE EDIFÍCIOS	1,00					1,00	1,00		
020205	LOCAÇÃO DE MATERIAL DE INFORMÁTICA	50,00					50,00	50,00		
020206	LOCAÇÃO DE MATERIAL DE TRANSPORTE	10,00					10,00	10,00		
020208	LOCAÇÃO DE OUTROS BENS	10,00					10,00	10,00		
020209	COMUNICAÇÕES	46.000,00	44.816,59		44.816,59	44.816,59	1.183,41	1.183,41		97.43
02020901	Telefone	3.000,00	2.876,39		2.876,39	2.876,39	123,61	123,61		95.88
02020902	Telemóvel	15.000,00	14.703,94		14.703,94	14.703,94	296,06	296,06		98.03
02020903	Correios	27.000,00	26.448,41		26.448,41	26.448,41	551,59	551,59		97.96
02020904	Internet	1.000,00	787,85		787,85	787,85	212,15	212,15		78.79
020210	TRANSPORTES	150,00	19,25		19,25	19,25	130,75	130,75		12.83
020211	REPRESENTAÇÃO DOS SERVIÇOS	1,00					1,00	1,00		
020212	SEGUROS	2.500,00	2.054,21		2.054,21	2.054,21	445,79	445,79		82.17
020213	DESLOCAÇÕES E ESTADAS	1,00					1,00	1,00		
020214	ESTUDOS, PARECERES, PROJECTOS E CONSULTADORIA	31.000,00	20.135,08		20.135,08	1.600,08	10.864,92	29.399,92	18.535,00	5.16
020215	FORMAÇÃO	6.500,00	6.309,22		6.309,22	2.529,71	190,78	3.970,29	3.779,51	38.92
020216	SEMINÁRIOS, EXPOSIÇÕES E SIMILARES	50,00					50,00	50,00		
020217	PUBLICIDADE	4.500,00	4.500,00		4.500,00	3.524,76		975,24	975,24	78.33
020218	VIGILÂNCIA E SEGURANÇA	1,00					1,00	1,00		
020219	ASSISTÊNCIA TÉCNICA	6.900,00	6.787,65		6.787,65	4.643,08	112,35	2.256,92	2.144,57	67.29
020220	OUTROS TRABALHOS ESPECIALIZADOS	9.600,00	8.452,01		8.452,01	595,38	1.147,99	9.004,62	7.856,63	6.20
020222	SERVIÇOS DE SAÚDE	100,00					100,00	100,00		
020224	ENCARGOS DE COBRANÇA DE RECEITAS	45.000,00	45.000,00		45.000,00	45.000,00				100.00
020225	OUTROS SERVIÇOS	60.000,00	59.837,30		59.837,30	43.389,05	162,70	16.610,95	16.448,25	72.32
02022599	SERVIÇOS DIVERSOS	60.000,00	59.837,30		59.837,30	43.389,05	162,70	16.610,95	16.448,25	72.32
0202259999	Outros	60.000,00	59.837,30		59.837,30	43.389,05	162,70	16.610,95	16.448,25	72.32
06	OUTRAS DESPESAS CORRENTES	24.638,00	16.003,61		16.003,61	16.003,61	8.634,39	8.634,39		64.95
0602	DIVERSAS	24.638,00	16.003,61		16.003,61	16.003,61	8.634,39	8.634,39		64.95
060201	IMPOSTOS E TAXAS	500,00					500,00	500,00		
060203	OUTRAS	24.138,00	16.003,61		16.003,61	16.003,61	8.134,39	8.134,39		66.30
06020301	Restituições	2.500,00	1.157,45		1.157,45	1.157,45	1.342,55	1.342,55		46.30
06020302	IVA Pago	20.638,00	14.488,16		14.488,16	14.488,16	6.149,84	6.149,84		70.20
06020305	Outras	1.000,00	358,00		358,00	358,00	642,00	642,00		35.80
0602030501	Indemnizações	500,00					500,00	500,00		

(a) (11 = 7 / 3 \* 100)

MAPA DO CONTROLE ORÇAMENTAL DA DESPESA POR CLASSIFICAÇÃO ORGÂNICA

ENTIDADE C.M.P.BARCA - MUNICÍPIO DE PONTE DA BARCA

Período: 2016/01/01 a 2016/12/31

ANO 2016  
PAG. 7

CLASSIFICAÇÃO		DOTAÇÕES	COMPROMISSOS ASSUMIDOS			DESPESA PAGA	DIFERENÇAS			GRAU DE EXECUÇÃO ORÇAMENTAL DA DESPESA (11) a)
CÓDIGO (1)	DESCRIÇÃO (2)		EXERCÍCIO (4)	EXERCÍCIOS FUTUROS (5)	TOTAL (6)		DOTAÇÃO NÃO COMPROMETIDA ( 8 = 3 - 4 )	SALDO ( 9 = 3 - 7 )	COMPROMISSOS POR PAGAR ( 10 = 4 - 7 )	
0602030599	Outros	500,00	358,00		358,00	358,00	142,00	142,00		71.60
07	<b>AQUISIÇÃO DE BENS DE CAPITAL</b>	<b>1.320,00</b>	<b>392,12</b>		<b>392,12</b>	<b>246,00</b>	<b>927,88</b>	<b>1.074,00</b>	<b>146,12</b>	<b>18.64</b>
0701	<b>INVESTIMENTOS</b>	<b>1.220,00</b>	<b>392,12</b>		<b>392,12</b>	<b>246,00</b>	<b>827,88</b>	<b>974,00</b>	<b>146,12</b>	<b>20.16</b>
070106	<b>MATERIAL DE TRANSPORTES</b>	<b>200,00</b>					<b>200,00</b>	<b>200,00</b>		
07010602	Outro	200,00					200,00	200,00		
070107	EQUIPAMENTO DE INFORMÁTICA	500,00	146,12		146,12		353,88	500,00	146,12	
070108	SOFTWARE INFORMÁTICO	100,00					100,00	100,00		
070109	EQUIPAMENTO ADMINISTRATIVO	300,00	246,00		246,00	246,00	54,00	54,00		82.00
070110	<b>EQUIPAMENTO BÁSICO</b>	<b>100,00</b>					<b>100,00</b>	<b>100,00</b>		
07011002	Outro	100,00					100,00	100,00		
070111	FERRAMENTAS E UTENSÍLIOS	10,00					10,00	10,00		
070115	OUTROS INVESTIMENTOS	10,00					10,00	10,00		
0702	<b>LOCAÇÃO FINANCEIRA</b>	<b>100,00</b>					<b>100,00</b>	<b>100,00</b>		
070205	MATERIAL DE TRANSPORTE- LOCAÇÃO FINANCEIRA	100,00					100,00	100,00		
11	<b>OUTRAS DESPESAS DE CAPITAL</b>	<b>4.000,00</b>					<b>4.000,00</b>	<b>4.000,00</b>		
1102	<b>DIVERSAS</b>	<b>4.000,00</b>					<b>4.000,00</b>	<b>4.000,00</b>		
110299	Outras	4.000,00					4.000,00	4.000,00		
03	<b>DIVISÃO DE ADMINISTRAÇÃO E CONSERVAÇÃO DO TERRITÓR</b>	<b>7.705.301,90</b>	<b>7.419.262,47</b>	<b>1.518.746,96</b>	<b>8.938.009,43</b>	<b>6.176.656,64</b>	<b>286.039,43</b>	<b>1.528.645,26</b>	<b>1.242.605,83</b>	<b>80.16</b>
01	<b>DESPESAS COM O PESSOAL</b>	<b>885.854,79</b>	<b>838.118,51</b>		<b>838.118,51</b>	<b>838.118,51</b>	<b>47.736,28</b>	<b>47.736,28</b>		<b>94.61</b>
0101	<b>REMUNERAÇÕES CERTAS E PERMANENTES</b>	<b>709.973,02</b>	<b>674.029,22</b>		<b>674.029,22</b>	<b>674.029,22</b>	<b>35.943,80</b>	<b>35.943,80</b>		<b>94.94</b>
010104	<b>PESSOAL DOS QUADROS- REGIME DO CONTRATO INDIVIDUAL DO TRABALHO</b>	<b>537.417,04</b>	<b>508.953,82</b>		<b>508.953,82</b>	<b>508.953,82</b>	<b>28.463,22</b>	<b>28.463,22</b>		<b>94.70</b>
01010401	Pessoal em funções	509.381,12	508.953,82		508.953,82	508.953,82	427,30	427,30		99.92
01010404	Recrutamento de pessoal para novos postos de trabalho	28.035,92					28.035,92	28.035,92		
010107	PESSOAL EM REGIME DE TAREFA OU AVENÇA	100,00					100,00	100,00		
010108	PESSOAL AGUARDANDO APOSENTAÇÃO	1.000,00	921,94		921,94	921,94	78,06	78,06		92.19
010109	PESSOAL EM QUALQUER OUTRA SITUAÇÃO	500,00					500,00	500,00		
010111	REPRESENTAÇÃO	2.432,72	2.289,21		2.289,21	2.289,21	143,51	143,51		94.10
010112	SUPLEMENTOS E PRÊMIOS	500,00					500,00	500,00		
010113	SUBSÍDIO DE REFEIÇÃO	59.140,76	56.526,26		56.526,26	56.526,26	2.614,50	2.614,50		95.58
010114	SUBSÍDIOS DE FÉRIAS E NATAL	92.782,50	89.311,87		89.311,87	89.311,87	3.470,63	3.470,63		96.26
010115	REMUNERAÇÕES POR DOENÇA E MATERNIDADE / PATERNIDADE	16.100,00	16.026,12		16.026,12	16.026,12	73,88	73,88		99.54
0102	<b>ABONOS VARIÁVEIS OU EVENTUAIS</b>	<b>1.920,00</b>	<b>1.169,88</b>		<b>1.169,88</b>	<b>1.169,88</b>	<b>750,12</b>	<b>750,12</b>		<b>60.93</b>
010201	GRATIFICAÇÕES VARIÁVEIS OU EVENTUAIS	10,00					10,00	10,00		
010202	HORAS EXTRAORDINÁRIAS	50,00					50,00	50,00		
010203	ALIMENTAÇÃO E ALOJAMENTO	100,00					100,00	100,00		
010204	AJUDAS DE CUSTO	300,00	291,29		291,29	291,29	8,71	8,71		97.10
010205	ABONO PARA FALHAS	100,00					100,00	100,00		
010206	FORMAÇÃO	50,00					50,00	50,00		
010207	COLABORAÇÃO TÉCNICA E ESPECIALIZADA	50,00					50,00	50,00		
010210	SUBSÍDIO DE TRABALHO NOCTURNO	1.000,00	878,59		878,59	878,59	121,41	121,41		87.86
010212	INDEMNIZAÇÕES POR CESSAÇÃO DE FUNÇÕES	100,00					100,00	100,00		
010213	<b>OUTROS SUPLEMENTOS E PRÊMIOS</b>	<b>110,00</b>					<b>110,00</b>	<b>110,00</b>		
01021301	Prêmios de desempenho	10,00					10,00	10,00		
01021302	Outros	100,00					100,00	100,00		
010214	OUTROS ABONOS EM NUMERÁRIO OU ESPÉCIE	50,00					50,00	50,00		
0103	<b>SEGURANÇA SOCIAL</b>	<b>173.961,77</b>	<b>162.919,41</b>		<b>162.919,41</b>	<b>162.919,41</b>	<b>11.042,36</b>	<b>11.042,36</b>		<b>93.65</b>
010301	ENCARGOS COM A SAÚDE	11.200,00	11.193,73		11.193,73	11.193,73	6,27	6,27		99.94
010302	OUTROS ENCARGOS COM A SAÚDE	240,00	233,07		233,07	233,07	6,93	6,93		97.11
010303	SUBSÍDIO FAMILIAR A CRIANÇAS E JOVENS	4.804,72	4.797,89		4.797,89	4.797,89	6,83	6,83		99.86
010304	OUTRAS PRESTAÇÕES FAMILIARES	710,00	705,96		705,96	705,96	4,04	4,04		99.43
010305	<b>CONTRIBUIÇÕES PARA A SEGURANÇA SOCIAL</b>	<b>156.807,05</b>	<b>145.988,76</b>		<b>145.988,76</b>	<b>145.988,76</b>	<b>10.818,29</b>	<b>10.818,29</b>		<b>93.10</b>
01030501	ADSE	100,00					100,00	100,00		
01030502	Segurança Social do Pessoal em regime de contrato de trabalho em funções públicas (RCTFP)	156.697,05	145.988,76		145.988,76	145.988,76	10.708,29	10.708,29		93.17

(a) (11 = 7 / 3 \* 100)

MAPA DO CONTROLO ORÇAMENTAL DA DESPESA POR CLASSIFICAÇÃO ORGÂNICA

ENTIDADE C.M.P.BARCA - MUNICIPIO DE PONTE DA BARCA

Período: 2016/01/01 a 2016/12/31

ANO 2016  
PAG. 8

CLASSIFICAÇÃO		DOTAÇÕES	COMPROMISSOS ASSUMIDOS			DESPESA PAGA	DIFERENÇAS			GRAU DE EXECUÇÃO ORÇAMENTAL DA DESPESA (11) a)
CÓDIGO (1)	DESCRIÇÃO (2)		EXERCÍCIO (4)	EXERCÍCIOS FUTUROS (5)	TOTAL (6)		DOTAÇÃO NÃO COMPROMETIDA (8 = 3 - 4)	SALDO (9 = 3 - 7)	COMPROMISSOS POR PAGAR (10 = 4 - 7)	
0103050201	Caixa Geral de Aposentações	115.356,27	115.267,54		115.267,54	115.267,54	88,73	88,73		99.92
0103050202	Segurança Social - Regime geral	41.340,78	30.721,22		30.721,22	30.721,22	10.619,56	10.619,56		74.31
01030503	Outros	10,00					10,00	10,00		
010306	ACIDENTES EM SERVIÇOS E DOENÇAS PROFISSIONAIS	100,00					100,00	100,00		
010308	OUTRAS PENSÕES	100,00					100,00	100,00		
<b>02</b>	<b>AQUISIÇÃO DE BENS E SERVIÇOS</b>	<b>2.907.666,00</b>	<b>2.793.923,31</b>	<b>1.518.746,96</b>	<b>4.312.670,27</b>	<b>2.327.141,42</b>	<b>113.742,69</b>	<b>580.524,58</b>	<b>466.781,89</b>	<b>80.03</b>
<b>0201</b>	<b>AQUISIÇÃO DE BENS</b>	<b>1.205.980,00</b>	<b>1.184.879,07</b>		<b>1.184.879,07</b>	<b>1.042.441,74</b>	<b>21.100,93</b>	<b>163.538,26</b>	<b>142.437,33</b>	<b>86.44</b>
020101	MATÉRIAS-PRIMAS E SUBSIDIÁRIAS	79.500,00	79.446,02		79.446,02	73.740,23	53,98	5.759,77	5.705,79	92.76
<b>020102</b>	<b>COMBUSTÍVEIS E LUBRIFICANTES</b>	<b>40.250,00</b>	<b>34.526,03</b>		<b>34.526,03</b>	<b>33.920,85</b>	<b>5.723,97</b>	<b>6.329,15</b>	<b>605,18</b>	<b>84.28</b>
02010201	Gasolina	6.500,00	6.295,85		6.295,85	6.295,85	204,15	204,15		96.86
02010202	Gasóleo	30.500,00	25.202,51		25.202,51	25.202,51	5.297,49	5.297,49		82.63
02010299	Outros	3.250,00	3.027,67		3.027,67	2.422,49	222,33	827,51	605,18	74.54
020104	LIMPEZA E HIGIENE	17.500,00	16.002,78		16.002,78	10.941,50	1.497,22	6.558,50	5.061,28	62.52
020107	VESTUÁRIO E ARTIGOS PESSOAIS	10.300,00	10.266,72		10.266,72	5.845,58	33,28	4.454,42	4.421,14	56.75
020108	MATERIAL DE ESCRITÓRIO	600,00	560,40		560,40	535,30	39,60	64,70	25,10	89.22
020111	MATERIAL DE CONSUMO CLÍNICO	10,00					10,00	10,00		
020112	MATERIAL DE TRANSPORTE- PEÇAS	50,00					50,00	50,00		
020114	OUTRO MATERIAL- PEÇAS	50,00					50,00	50,00		
020115	PRÉMIOS, CONDECORAÇÕES E OFERTAS	10,00					10,00	10,00		
<b>020116</b>	<b>MERCADORIAS PARA VENDA</b>	<b>896.350,00</b>	<b>883.430,93</b>		<b>883.430,93</b>	<b>801.905,67</b>	<b>12.919,07</b>	<b>94.444,33</b>	<b>81.525,26</b>	<b>89.46</b>
02011601	Água	896.300,00	883.430,93		883.430,93	801.905,67	12.869,07	94.394,33	81.525,26	89.47
02011603	Outros	50,00					50,00	50,00		
020117	FERRAMENTAS E UTENSÍLIOS	11.750,00	11.738,71		11.738,71	9.013,15	11,29	2.736,85	2.725,56	76.71
020118	LIVROS E DOCUMENTAÇÃO TÉCNICA	10,00					10,00	10,00		
020119	ARTIGOS HONORÍFICOS E DE DECORAÇÃO	150,00	40,00		40,00	40,00	110,00	110,00		26.67
020120	MATERIAL DE EDUCAÇÃO, CULTURA E RECREIO	10,00					10,00	10,00		
020121	OUTROS BENS	149.440,00	148.867,48		148.867,48	106.499,46	572,52	42.940,54	42.368,02	71.27
<b>0202</b>	<b>AQUISIÇÃO DE SERVIÇOS</b>	<b>1.701.686,00</b>	<b>1.609.044,24</b>	<b>1.518.746,96</b>	<b>3.127.791,20</b>	<b>1.284.699,68</b>	<b>92.641,76</b>	<b>416.986,32</b>	<b>324.344,56</b>	<b>75.50</b>
<b>020201</b>	<b>ENCARGOS DE INSTALAÇÕES</b>	<b>267.151,00</b>	<b>266.538,83</b>		<b>266.538,83</b>	<b>264.864,62</b>	<b>612,17</b>	<b>2.286,38</b>	<b>1.674,21</b>	<b>99.14</b>
02020101	Electricidade	267.150,00	266.538,83		266.538,83	264.864,62	611,17	2.285,38	1.674,21	99.14
02020199	Outros encargos de instalações	1,00					1,00	1,00		
020202	LIMPEZA E HIGIENE	107.500,00	52.854,33		52.854,33	46.377,94	54.645,67	61.122,06	6.476,39	43.14
020203	CONSERVAÇÃO DE BENS	54.500,00	53.743,07		53.743,07	38.678,07	756,93	15.821,93	15.065,00	70.97
020204	LOCAÇÃO DE EDIFÍCIOS									
020205	LOCAÇÃO DE MATERIAL DE INFORMÁTICA	1,00					1,00	1,00		
020206	LOCAÇÃO DE MATERIAL DE TRANSPORTE	1,00					1,00	1,00		
020208	LOCAÇÃO DE OUTROS BENS	4.850,00	4.372,65		4.372,65	1.671,57	477,35	3.178,43	2.701,08	34.47
<b>020209</b>	<b>COMUNICAÇÕES</b>	<b>1.410,00</b>	<b>945,70</b>		<b>945,70</b>	<b>945,70</b>	<b>464,30</b>	<b>464,30</b>		<b>67.07</b>
02020901	Telefone	500,00	499,62		499,62	499,62	0,38	0,38		99.92
02020902	Telemóvel	10,00					10,00	10,00		
02020904	Internet	900,00	446,08		446,08	446,08	453,92	453,92		49.56
020210	TRANSPORTES	2.050,00	1.031,61		1.031,61	910,95	1.018,39	1.139,05	120,66	44.44
020211	REPRESENTAÇÃO DOS SERVIÇOS	1,00					1,00	1,00		
020212	SEGUROS	22.500,00	22.195,30		22.195,30	20.818,28	304,70	1.681,72	1.377,02	92.53
020213	DESLOCAÇÕES E ESTADAS	1,00					1,00	1,00		
020214	ESTUDOS, PARECERES, PROJECTOS E CONSULTADORIA	10.500,00	6.280,25		6.280,25	2.460,00	4.219,75	8.040,00	3.820,25	23.43
020215	FORMAÇÃO	3.800,00	3.443,50		3.443,50	230,00	356,50	3.570,00	3.213,50	6.05
020216	SEMINÁRIOS, EXPOSIÇÕES E SIMILARES	1,00					1,00	1,00		
020217	PUBLICIDADE	1.300,00	1.246,36		1.246,36	866,36	53,64	433,64	380,00	66.64
020218	VIGILÂNCIA E SEGURANÇA	1.770,00	330,26	63.520,00	63.850,26		1.439,74	1.770,00	330,26	
020219	ASSISTÊNCIA TÉCNICA	1.500,00	1.305,17		1.305,17	743,90	194,83	756,10	561,27	49.59
020220	OUTROS TRABALHOS ESPECIALIZADOS	478.000,00	475.404,14	1.384.930,55	1.860.334,69	351.932,64	2.595,86	126.067,36	123.471,50	73.63
020222	SERVIÇOS DE SAÚDE	100,00	60,21		60,21	60,21	39,79	39,79		60.21
<b>020225</b>	<b>OUTROS SERVIÇOS</b>	<b>744.750,00</b>	<b>719.292,86</b>	<b>70.296,41</b>	<b>789.589,27</b>	<b>554.139,44</b>	<b>25.457,14</b>	<b>190.610,56</b>	<b>165.153,42</b>	<b>74.41</b>
<b>02022599</b>	<b>SERVIÇOS DIVERSOS</b>	<b>744.750,00</b>	<b>719.292,86</b>	<b>70.296,41</b>	<b>789.589,27</b>	<b>554.139,44</b>	<b>25.457,14</b>	<b>190.610,56</b>	<b>165.153,42</b>	<b>74.41</b>
0202259901	Iluminação pública	342.700,00	317.559,39		317.559,39	253.859,25	25.140,61	88.840,75	63.700,14	74.08
0202259999	Outros	402.050,00	401.733,47	70.296,41	472.029,88	300.280,19	316,53	101.769,81	101.453,28	74.69

(a) (11 = 7 / 3 \* 100)

MAPA DO CONTROLO ORÇAMENTAL DA DESPESA POR CLASSIFICAÇÃO ORGÂNICA

ENTIDADE C.M.P.BARCA - MUNICIPIO DE PONTE DA BARCA

ANO 2016  
Período: 2016/01/01 a 2016/12/31  
PAG. 9

CLASSIFICAÇÃO		DOTAÇÕES	COMPROMISSOS ASSUMIDOS			DESPESA PAGA	DIFERENÇAS			GRAU DE EXECUÇÃO ORÇAMENTAL DA DESPESA (11) a)
CÓDIGO (1)	DESCRIÇÃO (2)		EXERCÍCIO (4)	EXERCÍCIOS FUTUROS (5)	TOTAL (6)		DOTAÇÃO NÃO COMPROMETIDA ( 8 = 3 - 4 )	SALDO ( 9 = 3 - 7 )	COMPROMISSOS POR PAGAR ( 10 = 4 - 7 )	
06	OUTRAS DESPESAS CORRENTES	850,00	494,20		494,20	494,20	355,80	355,80		58.14
0602	DIVERSAS	850,00	494,20		494,20	494,20	355,80	355,80		58.14
060201	IMPOSTOS E TAXAS	150,00					150,00	150,00		
060203	OUTRAS	700,00	494,20		494,20	494,20	205,80	205,80		70.60
06020301	Restituições	100,00					100,00	100,00		
06020305	Outras	600,00	494,20		494,20	494,20	105,80	105,80		82.37
0602030501	Indemnizações	100,00					100,00	100,00		
0602030599	Outros	500,00	494,20		494,20	494,20	5,80	5,80		98.84
07	AQUISIÇÃO DE BENS DE CAPITAL	3.910.931,11	3.786.726,45		3.786.726,45	3.010.902,51	124.204,66	900.028,60	775.823,94	76.99
0701	INVESTIMENTOS	3.895.931,11	3.776.710,13		3.776.710,13	3.000.886,19	119.220,98	895.044,92	775.823,94	77.03
070102	HABITAÇÕES	100,00					100,00	100,00		
07010203	reparação e Beneficiação	100,00					100,00	100,00		
070103	EDIFÍCIOS	106.620,00	101.509,46		101.509,46	82.372,67	5.110,54	24.247,33	19.136,79	77.26
07010301	INSTALAÇÕES DE SERVIÇOS	56.910,00	55.776,25		55.776,25	53.998,36	1.133,75	2.911,64	1.777,89	94.88
07010302	INSTALAÇÕES DESPORTIVAS E RECREATIVAS	8.600,00	5.736,40		5.736,40	5.006,39	2.863,60	3.593,61	730,01	58.21
07010303	MERCADOS E INSTALAÇÕES DE FISCALIZAÇÃO SANITÁRIA	10,00					10,00	10,00		
07010305	ESCOLAS	100,00					100,00	100,00		
07010307	OUTROS	41.000,00	39.996,81		39.996,81	23.367,92	1.003,19	17.632,08	16.628,89	56.99
070104	CONSTRUÇÕES DIVERSAS	3.610.011,11	3.500.284,54		3.500.284,54	2.778.520,18	109.726,57	831.490,93	721.764,36	76.97
07010401	Viadutos, Arruamentos E Obras Complementares	212.200,00	208.362,26		208.362,26	52.435,47	3.837,74	159.764,53	155.926,79	24.71
07010402	Sistema de drenagem de águas residuais	72.500,00	72.143,46		72.143,46	1.949,44	356,54	70.550,56	70.194,02	2.69
07010404	Iluminação Pública	56.000,00	52.545,52		52.545,52	38.305,61	3.454,48	17.694,39	14.239,91	68.40
07010405	Parques e Jardins	66.300,00	65.554,00		65.554,00	36.427,06	746,00	29.872,94	29.126,94	54.94
07010407	Captação, Tratamento e Distribuição De Água	1.476.200,00	1.469.989,16		1.469.989,16	1.464.213,93	6.210,84	11.986,07	5.775,23	99.19
07010408	Viação rural	1.505.411,11	1.411.108,26		1.411.108,26	1.024.485,47	94.302,85	480.925,64	386.622,79	68.05
07010409	Sinalização e trânsito	22.400,00	22.294,81		22.294,81	22.294,81	105,19	105,19		99.53
07010410	Infraestruturas para Distribuição De Energia Eléctrica	100,00					100,00	100,00		
07010411	Infraestruturas para tratamento de residuos sólidos	100,00					100,00	100,00		
07010412	Cemitérios	100,00					100,00	100,00		
07010413	OUTROS	198.700,00	198.287,07		198.287,07	138.408,39	412,93	60.291,61	59.878,68	69.66
070106	MATERIAL DE TRANSPORTES	86.100,00	84.015,81		84.015,81	80.219,01	2.084,19	5.880,99	3.796,80	93.17
07010602	Outro	86.100,00	84.015,81		84.015,81	80.219,01	2.084,19	5.880,99	3.796,80	93.17
070107	EQUIPAMENTO DE INFORMÁTICA	2.000,00	1.662,98		1.662,98	1.662,98	337,02	337,02		83.15
070108	SOFTWARE INFORMÁTICO	100,00					100,00	100,00		
070109	EQUIPAMENTO ADMINISTRATIVO	1.000,00	695,26		695,26	695,26	304,74	304,74		69.53
070110	EQUIPAMENTO BÁSICO	82.100,00	81.668,44		81.668,44	53.157,37	431,56	28.942,63	28.511,07	64.75
07011001	Equipamento de recolha de residuos	11.000,00	10.639,50		10.639,50	3.934,34	360,50	7.065,66	6.705,16	35.77
07011002	Outro	71.100,00	71.028,94		71.028,94	49.223,03	71,06	21.876,97	21.805,91	69.23
070111	FERRAMENTAS E UTENSÍLIOS	7.000,00	6.873,64		6.873,64	4.258,72	126,36	2.741,28	2.614,92	60.84
070115	OUTROS INVESTIMENTOS	900,00					900,00	900,00		
0702	LOCAÇÃO FINANCEIRA	15.000,00	10.016,32		10.016,32	10.016,32	4.983,68	4.983,68		66.78
070205	MATERIAL DE TRANSPORTE- LOCAÇÃO FINANCEIRA	15.000,00	10.016,32		10.016,32	10.016,32	4.983,68	4.983,68		66.78
04	DIVISÃO DE DESENVOLVIMENTO SOCIAL	3.364.430,57	3.257.770,72	203.978,35	3.461.749,07	2.844.456,02	106.659,85	519.974,55	413.314,70	84.54
01	DESPESAS COM O PESSOAL	1.599.414,57	1.558.658,61		1.558.658,61	1.558.658,61	40.755,96	40.755,96		97.45
0101	REMUNERAÇÕES CERTAS E PERMANENTES	1.269.079,55	1.238.583,89		1.238.583,89	1.238.583,89	30.495,66	30.495,66		97.60
010104	PESSOAL DOS QUADROS- REGIME DO CONTRATO INDIVIDUAL DO TRABALHO	945.576,61	925.956,25		925.956,25	925.956,25	19.620,36	19.620,36		97.93
01010401	Pessoal em funções	926.031,83	925.956,25		925.956,25	925.956,25	75,58	75,58		99.99
01010404	Recrutamento de pessoal para novos postos de trabalho	19.544,78					19.544,78	19.544,78		
010107	PESSOAL EM REGIME DE TAREFA OU AVENÇA	10,00					10,00	10,00		
010108	PESSOAL AGUARDANDO APOSENTAÇÃO	1.420,00	1.412,77		1.412,77	1.412,77	7,23	7,23		99.49
010109	PESSOAL EM QUALQUER OUTRA SITUAÇÃO	23.000,00	19.610,20		19.610,20	19.610,20	3.389,80	3.389,80		85.26
010111	REPRESENTAÇÃO	10,00					10,00	10,00		
010112	SUPLEMENTOS E PRÉMIOS	10,00					10,00	10,00		

(a) (11 = 7 / 3 \* 100)

MAPA DO CONTROLO ORÇAMENTAL DA DESPESA POR CLASSIFICAÇÃO ORGÂNICA

ENTIDADE C.M.P.BARCA - MUNICIPIO DE PONTE DA BARCA

Período: 2016/01/01 a 2016/12/31

ANO 2016  
PAG. 10

CLASSIFICAÇÃO		DOTAÇÕES	COMPROMISSOS ASSUMIDOS			DESPESA PAGA	DIFERENÇAS			GRAU DE EXECUÇÃO ORÇAMENTAL DA DESPESA
CÓDIGO	DESCRIÇÃO		EXERCÍCIO	EXERCÍCIOS FUTUROS	TOTAL		DOTAÇÃO NÃO COMPROMETIDA	SALDO	COMPROMISSOS POR PAGAR	
(1)	(2)	(3)	(4)	(5)	(6)	(7)	( 8 = 3 - 4 )	( 9 = 3 - 7 )	( 10 = 4 - 7 )	(11) a)
010113	SUBSÍDIO DE REFEIÇÃO	111.093,24	108.253,05		108.253,05	108.253,05	2.840,19	2.840,19		97.44
010114	SUBSÍDIOS DE FÉRIAS E NATAL	166.379,70	161.777,77		161.777,77	161.777,77	4.601,93	4.601,93		97.23
010115	REMUNERAÇÕES POR DOENÇA E MATERNIDADE / PATERNIDADE	21.580,00	21.573,85		21.573,85	21.573,85	6,15	6,15		99.97
<b>0102</b>	<b>ABONOS VARIÁVEIS OU EVENTUAIS</b>	<b>4.735,48</b>	<b>4.136,25</b>		<b>4.136,25</b>	<b>4.136,25</b>	<b>599,23</b>	<b>599,23</b>		<b>87.35</b>
010201	GRATIFICAÇÕES VARIÁVEIS OU EVENTUAIS	200,00					200,00	200,00		
010202	HORAS EXTRAORDINÁRIAS	10,00					10,00	10,00		
010203	ALIMENTAÇÃO E ALOJAMENTO	10,00					10,00	10,00		
010204	AJUDAS DE CUSTO	3.240,00	3.233,72		3.233,72	3.233,72	6,28	6,28		99.81
010205	ABONO PARA FALHAS	905,48	902,53		902,53	902,53	2,95	2,95		99.67
010206	FORMAÇÃO	100,00					100,00	100,00		
010207	COLABORAÇÃO TÉCNICA E ESPECIALIZADA	50,00					50,00	50,00		
010210	SUBSÍDIO DE TRABALHO NOCTURNO	10,00					10,00	10,00		
010212	INDENIZAÇÕES POR CESSAÇÃO DE FUNÇÕES	10,00					10,00	10,00		
<b>010213</b>	<b>OUTROS SUPLEMENTOS E PRÊMIOS</b>	<b>100,00</b>					<b>100,00</b>	<b>100,00</b>		
01021302	Outros	100,00					100,00	100,00		
010214	OUTROS ABONOS EM NUMERÁRIO OU ESPÉCIE	100,00					100,00	100,00		
<b>0103</b>	<b>SEGURANÇA SOCIAL</b>	<b>325.599,54</b>	<b>315.938,47</b>		<b>315.938,47</b>	<b>315.938,47</b>	<b>9.661,07</b>	<b>9.661,07</b>		<b>97.03</b>
010301	ENCARGOS COM A SAÚDE	13.220,00	13.217,31		13.217,31	13.217,31	2,69	2,69		99.98
010302	OUTROS ENCARGOS COM A SAÚDE	100,00					100,00	100,00		
010303	SUBSÍDIO FAMILIAR A CRIANÇAS E JOVENS	6.722,36	6.720,50		6.720,50	6.720,50	1,86	1,86		99.97
010304	OUTRAS PRESTAÇÕES FAMILIARES	10,00					10,00	10,00		
<b>010305</b>	<b>CONTRIBUIÇÕES PARA A SEGURANÇA SOCIAL</b>	<b>304.243,18</b>	<b>295.591,74</b>		<b>295.591,74</b>	<b>295.591,74</b>	<b>8.651,44</b>	<b>8.651,44</b>		<b>97.16</b>
01030501	ADSE	28.300,00	28.225,58		28.225,58	28.225,58	74,42	74,42		99.74
<b>01030502</b>	<b>Segurança Social do Pessoal em regime de contrato de trabalho em funções públicas (RCTFP)</b>	<b>275.843,18</b>	<b>267.366,16</b>		<b>267.366,16</b>	<b>267.366,16</b>	<b>8.477,02</b>	<b>8.477,02</b>		<b>96.93</b>
0103050201	Caixa Geral de Aposentações	132.441,99	132.432,04		132.432,04	132.432,04	9,95	9,95		99.99
0103050202	Segurança Social - Regime geral	143.401,19	134.934,12		134.934,12	134.934,12	8.467,07	8.467,07		94.10
01030503	Outros	100,00					100,00	100,00		
010306	ACIDENTES EM SERVIÇOS E DOENÇAS PROFISSIONAIS	500,00					500,00	500,00		
010308	OUTRAS PENSÕES	4,00					4,00	4,00		
<b>010309</b>	<b>SEGUROS</b>	<b>650,00</b>	<b>408,92</b>		<b>408,92</b>	<b>408,92</b>	<b>241,08</b>	<b>241,08</b>		<b>62.91</b>
01030901	Seguros de acidentes no trabalho e doenças profissionais	500,00	408,92		408,92	408,92	91,08	91,08		81.78
01030902	Seguros de saúde	150,00					150,00	150,00		
<b>010310</b>	<b>OUTRAS DESPESAS DE SEGURANÇA SOCIAL</b>	<b>150,00</b>					<b>150,00</b>	<b>150,00</b>		
01031001	Eventualidade de maternidade, paternidade e adopção	100,00					100,00	100,00		
01031099	Outras despesas de segurança social	50,00					50,00	50,00		
<b>02</b>	<b>AQUISIÇÃO DE BENS E SERVIÇOS</b>	<b>1.461.751,00</b>	<b>1.402.279,64</b>	<b>203.978,35</b>	<b>1.606.257,99</b>	<b>1.115.203,60</b>	<b>59.471,36</b>	<b>346.547,40</b>	<b>287.076,04</b>	<b>76.29</b>
<b>0201</b>	<b>AQUISIÇÃO DE BENS</b>	<b>205.344,00</b>	<b>195.851,25</b>		<b>195.851,25</b>	<b>179.196,26</b>	<b>9.492,75</b>	<b>26.147,74</b>	<b>16.654,99</b>	<b>87.27</b>
020101	MATÉRIAS-PRIMAS E SUBSIDIÁRIAS	1,00					1,00	1,00		
<b>020102</b>	<b>COMBUSTÍVEIS E LUBRIFICANTES</b>	<b>121.280,00</b>	<b>117.529,96</b>		<b>117.529,96</b>	<b>117.013,36</b>	<b>3.750,04</b>	<b>4.266,64</b>	<b>516,60</b>	<b>96.48</b>
02010201	Gasolina	1.430,00	1.422,12		1.422,12	1.422,12	7,88	7,88		99.45
02010202	Gasóleo	19.850,00	18.642,33		18.642,33	18.642,33	1.207,67	1.207,67		93.92
02010299	Outros	100.000,00	97.465,51		97.465,51	96.948,91	2.534,49	3.051,09	516,60	96.95
020103	MUNIÇÕES, EXPLOSIVOS E ARTIFÍCIOS	50,00					50,00	50,00		
020104	LIMPEZA E HIGIENE	2.700,00	1.571,33		1.571,33	861,00	1.128,67	1.839,00	710,33	31.89
020105	ALIMENTAÇÃO- REFEIÇÕES CONFECCIONADAS	500,00	291,50		291,50	291,50	208,50	208,50		58.30
020106	ALIMENTAÇÃO- GÊNEROS PARA CONFECCIONAR	100,00	17,02		17,02		82,98	82,98		17.02
020107	VESTUÁRIO E ARTIGOS PESSOAIS	1.000,00	654,98		654,98	654,98	345,02	345,02		65.50
020108	MATERIAL DE ESCRITÓRIO	2.200,00	2.177,20		2.177,20	2.054,45	22,80	145,55	122,75	93.38
020109	PRODUTOS QUÍMICOS E FARMACÊUTICOS	1,00					1,00	1,00		
020110	PRODUTOS VENDIDOS NAS FARMÁCIAS	1,00					1,00	1,00		
020111	MATERIAL DE CONSUMO CLÍNICO	350,00	286,84		286,84	286,84	63,16	63,16		81.95
020112	MATERIAL DE TRANSPORTE- PEÇAS	1,00					1,00	1,00		
020113	MATERIAL DE CONSUMO HOTELEIRO	100,00	73,47		73,47	73,47	26,53	26,53		73.47

(a) (11 = 7 / 3 \* 100)



MAPA DO CONTROLO ORÇAMENTAL DA DESPESA POR CLASSIFICAÇÃO ORGÂNICA

ENTIDADE C.M.P.BARCA - MUNICIPIO DE PONTE DA BARCA

ANO 2016  
Período: 2016/01/01 a 2016/12/31  
PAG. 11

CLASSIFICAÇÃO		DOTAÇÕES	COMPROMISSOS ASSUMIDOS			DESPESA PAGA	DIFERENÇAS			GRAU DE EXECUÇÃO ORÇAMENTAL DA DESPESA (11) a)
CÓDIGO (1)	DESCRIÇÃO (2)		EXERCÍCIO (4)	EXERCÍCIOS FUTUROS (5)	TOTAL (6)		DOTAÇÃO NÃO COMPROMETIDA (8 = 3 - 4)	SALDO (9 = 3 - 7)	COMPROMISSOS POR PAGAR (10 = 4 - 7)	
020114	OUTRO MATERIAL- PEÇAS	10,00					10,00	10,00		
020115	PRÉMIOS, CONDEORAÇÕES E OFERTAS	42.400,00	41.146,02		41.146,02	27.838,71	1.253,98	14.561,29	13.307,31	65.66
020116	MERCADORIAS PARA VENDA	50,00					50,00	50,00		
02011603	Outros	50,00					50,00	50,00		
020117	FERRAMENTAS E UTENSÍLIOS	1.200,00	1.189,30		1.189,30	475,90	10,70	724,10	713,40	39.66
020118	LIVROS E DOCUMENTAÇÃO TÉCNICA	5.500,00	4.032,85		4.032,85	4.032,85	1.467,15	1.467,15		73.32
020119	ARTIGOS HONORÍFICOS E DE DECORAÇÃO	500,00	266,91		266,91	196,80	233,09	303,20	70,11	39.36
020120	MATERIAL DE EDUCAÇÃO, CULTURA E RECREIO	4.750,00	4.653,71		4.653,71	4.029,77	96,29	720,23	623,94	84.84
020121	OUTROS BENS	22.650,00	21.960,16		21.960,16	21.369,61	689,84	1.280,39	590,55	94.35
0202	AQUISIÇÃO DE SERVIÇOS	1.256.407,00	1.206.428,39	203.978,35	1.410.406,74	936.007,34	49.978,61	320.399,66	270.421,05	74.50
020201	ENCARGOS DE INSTALAÇÕES	51,00					51,00	51,00		
02020101	Electricidade	50,00					50,00	50,00		
02020199	Outros encargos de instalações	1,00					1,00	1,00		
020202	LIMPEZA E HIGIENE	55.000,00	54.579,24		54.579,24	54.579,24	420,76	420,76		99.23
020203	CONSERVAÇÃO DE BENS	3.500,00	3.334,88		3.334,88	2.003,18	165,12	1.496,82	1.331,70	57.23
020204	LOCAÇÃO DE EDIFÍCIOS	27.500,00	24.794,70		24.794,70	24.778,87	2.705,30	2.721,13	15,83	90.10
020205	LOCAÇÃO DE MATERIAL DE INFORMÁTICA	1,00					1,00	1,00		
020206	LOCAÇÃO DE MATERIAL DE TRANSPORTE	1,00					1,00	1,00		
020208	LOCAÇÃO DE OUTROS BENS	122.500,00	118.155,50	17.650,00	135.805,50	41.053,80	4.344,50	81.446,20	77.101,70	33.51
020209	COMUNICAÇÕES	10.502,00	9.038,21		9.038,21	9.027,16	1.463,79	1.474,84	11,05	85.96
02020901	Telefone	7.000,00	6.616,83		6.616,83	6.605,99	383,17	394,01	10,84	94.37
02020902	Telemóvel	1,00					1,00	1,00		
02020903	Correios	1,00					1,00	1,00		
02020904	Internet	3.500,00	2.421,38		2.421,38	2.421,17	1.078,62	1.078,83	0,21	69.18
020210	TRANSPORTES	539.050,00	535.227,04	179.328,35	714.555,39	412.805,33	3.822,96	126.244,67	122.421,71	76.58
020211	REPRESENTAÇÃO DOS SERVIÇOS	5.500,00	3.531,93		3.531,93	3.531,93	1.968,07	1.968,07		64.22
020212	SEGUROS	19.000,00	18.390,19		18.390,19	15.399,07	609,81	3.600,93	2.991,12	81.05
020213	DESLOCAÇÕES E ESTADAS	1.000,00					1.000,00	1.000,00		
020214	ESTUDOS, PARECERES, PROJECTOS E CONSULTADORIA	28.000,00	2.583,00		2.583,00		25.417,00	28.000,00	2.583,00	
020215	FORMAÇÃO	2.000,00	1.086,20		1.086,20	1.046,20	913,80	953,80	40,00	52.31
020216	SEMINÁRIOS, EXPOSIÇÕES E SIMILARES	1,00					1,00	1,00		
020217	PUBLICIDADE	50.000,00	48.040,19		48.040,19	33.434,41	1.959,81	16.565,59	14.605,78	66.87
020218	VIGILÂNCIA E SEGURANÇA	11.800,00	9.971,18		9.971,18	6.282,81	1.828,82	5.517,19	3.688,37	53.24
020219	ASSISTÊNCIA TÉCNICA	6.500,00	6.372,43		6.372,43	6.285,10	127,57	214,90	87,33	96.69
020220	OUTROS TRABALHOS ESPECIALIZADOS	100.000,00	99.186,79	7.000,00	106.186,79	86.505,49	813,21	13.494,51	12.681,30	86.51
020222	SERVIÇOS DE SAÚDE	1,00					1,00	1,00		
020225	OUTROS SERVIÇOS	274.500,00	272.136,91		272.136,91	239.274,75	2.363,09	35.225,25	32.862,16	87.17
02022599	SERVIÇOS DIVERSOS	274.500,00	272.136,91		272.136,91	239.274,75	2.363,09	35.225,25	32.862,16	87.17
0202259999	Outros	274.500,00	272.136,91		272.136,91	239.274,75	2.363,09	35.225,25	32.862,16	87.17
07	AQUISIÇÃO DE BENS DE CAPITAL	303.265,00	296.832,47		296.832,47	170.593,81	6.432,53	132.671,19	126.238,66	56.25
0701	INVESTIMENTOS	302.265,00	296.832,47		296.832,47	170.593,81	5.432,53	131.671,19	126.238,66	56.44
070103	EDIFÍCIOS	105.365,00	103.205,97		103.205,97	42.264,06	2.159,03	63.100,94	60.941,91	40.11
07010301	INSTALAÇÕES DE SERVIÇOS	10,00					10,00	10,00		
07010302	INSTALAÇÕES DESPORTIVAS E RECREATIVAS	28.555,00	28.495,82		28.495,82	23.464,65	59,18	5.090,35	5.031,17	82.17
07010305	ESCOLAS	76.800,00	74.710,15		74.710,15	18.799,41	2.089,85	58.000,59	55.910,74	24.48
070106	MATERIAL DE TRANSPORTES	1.100,00					1.100,00	1.100,00		
07010602	Outro	1.100,00					1.100,00	1.100,00		
070107	EQUIPAMENTO DE INFORMÁTICA	7.600,00	7.027,92		7.027,92	4.778,01	572,08	2.821,99	2.249,91	62.87
070108	SOFTWARE INFORMÁTICO	200,00					200,00	200,00		
070109	EQUIPAMENTO ADMINISTRATIVO	4.200,00	3.579,47		3.579,47	1.832,87	620,53	2.367,13	1.746,60	43.64
070110	EQUIPAMENTO BÁSICO	12.000,00	11.707,49		11.707,49	8.606,66	292,51	3.393,34	3.100,83	71.72
07011002	Outro	12.000,00	11.707,49		11.707,49	8.606,66	292,51	3.393,34	3.100,83	71.72
070111	FERRAMENTAS E UTENSÍLIOS	200,00	180,00		180,00	180,00	20,00	20,00		90.00
070115	OUTROS INVESTIMENTOS	171.600,00	171.131,62		171.131,62	112.932,21	468,38	58.667,79	58.199,41	65.81
0702	LOCAÇÃO FINANCEIRA	1.000,00					1.000,00	1.000,00		
070205	MATERIAL DE TRANSPORTE- LOCAÇÃO FINANCEIRA	1.000,00					1.000,00	1.000,00		
05	GAB.DE PROSPECTIVA, PLANEAMENTO E DESENVOLVIMENTO	1.096.075,14	1.077.469,59		1.077.469,59	841.390,16	18.605,55	254.684,98	236.079,43	76.76

(a) (11 = 7 / 3 \* 100)

MAPA DO CONTROLO ORÇAMENTAL DA DESPESA POR CLASSIFICAÇÃO ORGÂNICA

ENTIDADE C.M.P.BARCA - MUNICIPIO DE PONTE DA BARCA

Período: 2016/01/01 a 2016/12/31

ANO 2016

PAG. 12

CLASSIFICAÇÃO		DOTAÇÕES	COMPROMISSOS ASSUMIDOS			DESPESA PAGA	DIFERENÇAS			GRAU DE EXECUÇÃO ORÇAMENTAL DA DESPESA
CÓDIGO	DESCRIÇÃO		EXERCÍCIO	EXERCÍCIOS FUTUROS	TOTAL		DOTAÇÃO NÃO COMPROMETIDA	SALDO	COMPROMISSOS POR PAGAR	
(1)	(2)	(3)	(4)	(5)	(6)	(7)	( 8 = 3 - 4 )	( 9 = 3 - 7 )	( 10 = 4 - 7 )	(11) a)
01	DESPESAS COM O PESSOAL	435.767,14	428.501,83		428.501,83	428.008,99	7.265,31	7.758,15	492,84	98.22
0101	REMUNERAÇÕES CERTAS E PERMANENTES	354.157,84	349.930,78		349.930,78	349.930,78	4.227,06	4.227,06		98.81
010104	PESSOAL DOS QUADROS- REGIME DO CONTRATO INDIVIDUAL DO TRABALHO	266.741,54	262.990,26		262.990,26	262.990,26	3.751,28	3.751,28		98.59
01010401	Pessoal em funções	266.672,32	262.990,26		262.990,26	262.990,26	3.682,06	3.682,06		98.62
01010404	Recrutamento de pessoal para novos postos de trabalho	69,22					69,22	69,22		
010107	PESSOAL EM REGIME DE TAREFA OU AVENÇA	10,00					10,00	10,00		
010108	PESSOAL AGUARDANDO APOSENTAÇÃO	10,00					10,00	10,00		
010109	PESSOAL EM QUALQUER OUTRA SITUAÇÃO	14.530,00	14.525,91		14.525,91	14.525,91	4,09	4,09		99.97
010111	REPRESENTAÇÃO	2.292,72	2.289,21		2.289,21	2.289,21	3,51	3,51		99.85
010112	SUPLEMENTOS E PRÉMIOS	10,00					10,00	10,00		
010113	SUBSÍDIO DE REFEIÇÃO	20.642,56	20.333,74		20.333,74	20.333,74	308,82	308,82		98.50
010114	SUBSÍDIOS DE FÉRIAS E NATAL	46.421,02	46.334,72		46.334,72	46.334,72	86,30	86,30		99.81
010115	REMUNERAÇÕES POR DOENÇA E MATERNIDADE / PATERNIDADE	3.500,00	3.456,94		3.456,94	3.456,94	43,06	43,06		98.77
0102	ABONOS VARIÁVEIS OU EVENTUAIS	820,00	241,63		241,63	241,63	578,37	578,37		29.47
010201	GRATIFICAÇÕES VARIÁVEIS OU EVENTUAIS	100,00					100,00	100,00		
010202	HORAS EXTRAORDINÁRIAS	100,00					100,00	100,00		
010203	ALIMENTAÇÃO E ALOJAMENTO	10,00					10,00	10,00		
010204	AJUDAS DE CUSTO	230,00	220,23		220,23	220,23	9,77	9,77		95.75
010205	ABONO PARA FALHAS	10,00					10,00	10,00		
010206	FORMAÇÃO	100,00					100,00	100,00		
010207	COLABORAÇÃO TÉCNICA E ESPECIALIZADA	50,00					50,00	50,00		
010210	SUBSÍDIO DE TRABALHO NOCTURNO	100,00	21,40		21,40	21,40	78,60	78,60		21.40
010212	INDENIZACÕES POR CESSAÇÃO DE FUNÇÕES	10,00					10,00	10,00		
010213	OUTROS SUPLEMENTOS E PRÉMIOS	100,00					100,00	100,00		
01021302	Outros	100,00					100,00	100,00		
010214	OUTROS ABONOS EM NUMERÁRIO OU ESPÉCIE	10,00					10,00	10,00		
0103	SEGURANÇA SOCIAL	80.789,30	78.329,42		78.329,42	77.836,58	2.459,88	2.952,72	492,84	96.35
010301	ENCARGOS COM A SAÚDE	4.080,00	4.073,72		4.073,72	4.073,72	6,28	6,28		99.85
010302	OUTROS ENCARGOS COM A SAÚDE	100,00					100,00	100,00		
010303	SUBSÍDIO FAMILIAR A CRIANÇAS E JOVENS	150,00					150,00	150,00		
010304	OUTRAS PRESTAÇÕES FAMILIARES	100,00					100,00	100,00		
010305	CONTRIBUIÇÕES PARA A SEGURANÇA SOCIAL	75.629,30	74.255,70		74.255,70	73.762,86	1.373,60	1.866,44	492,84	97.53
01030501	ADSE	10,00					10,00	10,00		
01030502	Segurança Social do Pessoal em regime de contrato de trabalho em funções públicas (RCTPP)	75.119,30	74.255,70		74.255,70	73.762,86	863,60	1.356,44	492,84	98.19
0103050201	Caixa Geral de Aposentações	28.981,38	28.980,55		28.980,55	28.980,55	0,83	0,83		100.00
0103050202	Segurança Social - Regime geral	46.137,92	45.275,15		45.275,15	44.782,31	862,77	1.355,61	492,84	97.06
01030503	Outros	500,00					500,00	500,00		
010306	ACIDENTES EM SERVIÇOS E DOENÇAS PROFISSIONAIS	500,00					500,00	500,00		
010308	OUTRAS PENSÕES	10,00					10,00	10,00		
010309	SEGUROS	200,00					200,00	200,00		
01030901	Seguros de acidentes no trabalho e doenças profissionais	100,00					100,00	100,00		
01030902	Seguros de saúde	100,00					100,00	100,00		
010310	OUTRAS DESPESAS DE SEGURANÇA SOCIAL	20,00					20,00	20,00		
01031001	Eventualidade de maternidade, paternidade e adopção	10,00					10,00	10,00		
01031099	Outras despesas de segurança social	10,00					10,00	10,00		
02	AQUISIÇÃO DE BENS E SERVIÇOS	81.757,00	75.800,29		75.800,29	30.573,97	5.956,71	51.183,03	45.226,32	37.40
0201	AQUISIÇÃO DE BENS	3.957,00	2.595,29		2.595,29	2.263,80	1.361,71	1.693,20	331,49	57.21
020101	MATÉRIAS-PRIMAS E SUBSIDIÁRIAS	100,00					100,00	100,00		
020102	COMBUSTÍVEIS E LUBRIFICANTES	2.501,00	1.941,31		1.941,31	1.941,31	559,69	559,69		77.62
02010201	Gasolina	250,00	221,42		221,42	221,42	28,58	28,58		88.57
02010202	Gasóleo	2.250,00	1.719,89		1.719,89	1.719,89	530,11	530,11		76.44

(a) (11 = 7 / 3 \* 100)

MAPA DO CONTROLO ORÇAMENTAL DA DESPESA POR CLASSIFICAÇÃO ORGÂNICA

ENTIDADE C.M.P.BARCA - MUNICIPIO DE PONTE DA BARCA

Período: 2016/01/01 a 2016/12/31

ANO 2016

PAG. 13

CLASSIFICAÇÃO		DOTAÇÕES	COMPROMISSOS ASSUMIDOS			DESPESA PAGA	DIFERENÇAS			GRAU DE EXECUÇÃO ORÇAMENTAL DA DESPESA
CÓDIGO	DESCRIÇÃO		EXERCÍCIO	EXERCÍCIOS FUTUROS	TOTAL		DOTAÇÃO NÃO COMPROMETIDA	SALDO	COMPROMISSOS POR PAGAR	
(1)	(2)	(3)	(4)	(5)	(6)	(7)	( 8 = 3 - 4 )	( 9 = 3 - 7 )	( 10 = 4 - 7 )	(11) a)
02010299	Outros	1,00					1,00	1,00		
020103	MUNIÇÕES, EXPLOSIVOS E ARTIFÍCIOS	1,00					1,00	1,00		
020104	LIMPEZA E HIGIENE	50,00					50,00	50,00		
020105	ALIMENTAÇÃO- REFEIÇÕES CONFECCIONADAS	50,00					50,00	50,00		
020106	ALIMENTAÇÃO- GÊNEROS PARA CONFECCIONAR	50,00					50,00	50,00		
020107	VESTUÁRIO E ARTIGOS PESSOAIS	100,00					100,00	100,00		
020108	MATERIAL DE ESCRITÓRIO	800,00	621,88		621,88	290,39	178,12	509,61	331,49	36.30
020109	PRODUTOS QUÍMICOS E FARMACÊUTICOS	25,00					25,00	25,00		
020110	PRODUTOS VENDIDOS NAS FARMÁCIAS	25,00					25,00	25,00		
020111	MATERIAL DE CONSUMO CLÍNICO	25,00					25,00	25,00		
020112	MATERIAL DE TRANSPORTE- PEÇAS	50,00					50,00	50,00		
020113	MATERIAL DE CONSUMO HOTELEIRO	25,00					25,00	25,00		
020114	OUTRO MATERIAL- PEÇAS	1,00					1,00	1,00		
020115	PRÊMIOS, CONDECORAÇÕES E OFERTAS	100,00					100,00	100,00		
020116	MERCADORIAS PARA VENDA	1,00					1,00	1,00		
02011603	Outros	1,00					1,00	1,00		
020117	FERRAMENTAS E UTENSÍLIOS	40,00	32,10		32,10	32,10	7,90	7,90		80.25
020118	LIVROS E DOCUMENTAÇÃO TÉCNICA	10,00					10,00	10,00		
020119	ARTIGOS HONORÍFICOS E DE DECORAÇÃO	1,00					1,00	1,00		
020120	MATERIAL DE EDUCAÇÃO, CULTURA E RECREIO	1,00					1,00	1,00		
020121	OUTROS BENS	1,00					1,00	1,00		
0202	AQUISIÇÃO DE SERVIÇOS	77.800,00	73.205,00		73.205,00	28.310,17	4.595,00	49.489,83	44.894,83	36.39
020203	CONSERVAÇÃO DE BENS	1,00					1,00	1,00		
020205	LOCAÇÃO DE MATERIAL DE INFORMÁTICA	1,00					1,00	1,00		
020206	LOCAÇÃO DE MATERIAL DE TRANSPORTE	1,00					1,00	1,00		
020208	LOCAÇÃO DE OUTROS BENS	1,00					1,00	1,00		
020209	COMUNICAÇÕES	4,00					4,00	4,00		
02020901	Telefone	1,00					1,00	1,00		
02020902	Telemóvel	1,00					1,00	1,00		
02020903	Correios	1,00					1,00	1,00		
02020904	Internet	1,00					1,00	1,00		
020210	TRANSPORTES	300,00	11,69		11,69		288,31	300,00	11,69	
020211	REPRESENTAÇÃO DOS SERVIÇOS	1,00					1,00	1,00		
020212	SEGUROS	100,00					100,00	100,00		
020213	DESLOCAÇÕES E ESTADAS	1,00					1,00	1,00		
020214	ESTUDOS, PARECERES, PROJECTOS E CONSULTADORIA	34.500,00	34.440,00		34.440,00	10.332,00	60,00	24.168,00	24.108,00	29.95
020215	FORMAÇÃO	1.040,00	1.032,00		1.032,00	402,00	8,00	638,00	630,00	38.65
020216	SEMINÁRIOS, EXPOSIÇÕES E SIMILARES	100,00					100,00	100,00		
020217	PUBLICIDADE	100,00	100,00		100,00	100,00				100.00
020218	VIGILÂNCIA E SEGURANÇA	100,00					100,00	100,00		
020219	ASSISTÊNCIA TÉCNICA	50,00					50,00	50,00		
020220	OUTROS TRABALHOS ESPECIALIZADOS	25.000,00	21.785,35		21.785,35	1.640,21	3.214,65	23.359,79	20.145,14	6.56
020222	SERVIÇOS DE SAÚDE	100,00					100,00	100,00		
020225	OUTROS SERVIÇOS	16.400,00	15.835,96		15.835,96	15.835,96	564,04	564,04		96.56
02022599	SERVIÇOS DIVERSOS	16.400,00	15.835,96		15.835,96	15.835,96	564,04	564,04		96.56
0202259999	Outros	16.400,00	15.835,96		15.835,96	15.835,96	564,04	564,04		96.56
06	OUTRAS DESPESAS CORRENTES	701,00					701,00	701,00		
0602	DIVERSAS	701,00					701,00	701,00		
060201	IMPOSTOS E TAXAS	1,00					1,00	1,00		
060203	OUTRAS	700,00					700,00	700,00		
06020301	Restituições	200,00					200,00	200,00		
06020305	Outras	500,00					500,00	500,00		
0602030599	Outros	500,00					500,00	500,00		
07	AQUISIÇÃO DE BENS DE CAPITAL	577.850,00	573.167,47		573.167,47	382.807,20	4.682,53	195.042,80	190.360,27	66.25
0701	INVESTIMENTOS	576.850,00	573.167,47		573.167,47	382.807,20	3.682,53	194.042,80	190.360,27	66.36
070103	EDIFÍCIOS	100,00					100,00	100,00		
07010301	INSTALAÇÕES DE SERVIÇOS	100,00					100,00	100,00		

(a) (11 = 7 / 3 \* 100)

MAPA DO CONTROLO ORÇAMENTAL DA DESPESA POR CLASSIFICAÇÃO ORGÂNICA

ENTIDADE C.M.P.BARCA - MUNICIPIO DE PONTE DA BARCA

ANO 2016  
Período: 2016/01/01 a 2016/12/31  
PAG. 14

CLASSIFICAÇÃO		DOTAÇÕES CORRIGIDAS	COMPROMISSOS ASSUMIDOS			DESPESA PAGA	DIFERENÇAS			GRAU DE EXECUÇÃO ORÇAMENTAL DA DESPESA (11) a)
CÓDIGO (1)	DESCRIÇÃO (2)		EXERCÍCIO (4)	EXERCÍCIOS FUTUROS (5)	TOTAL (6)		DOTAÇÃO NÃO COMPROMETIDA ( 8 = 3 - 4 )	SALDO ( 9 = 3 - 7 )	COMPROMISSOS POR PAGAR ( 10 = 4 - 7 )	
070104	CONSTRUÇÕES DIVERSAS	510.800,00	509.994,69		509.994,69	344.347,32	805,31	166.452,68	165.647,37	67.41
07010402	Sistema de drenagem de águas residuais	152.600,00	152.582,07		152.582,07	97.972,95	17,93	54.627,05	54.609,12	64.20
07010406	Instalações desportivas e recreativas	111.300,00	111.038,25		111.038,25		261,75	111.300,00	111.038,25	
07010413	OUTROS	246.900,00	246.374,37		246.374,37	246.374,37	525,63	525,63		99.79
070105	MELHORAMENTOS FUNDIÁRIOS	250,00					250,00	250,00		
070106	MATERIAL DE TRANSPORTES	1.100,00					1.100,00	1.100,00		
07010602	Outro	1.100,00					1.100,00	1.100,00		
070107	EQUIPAMENTO DE INFORMÁTICA	8.000,00	7.822,78		7.822,78	5.545,08	177,22	2.454,92	2.277,70	69.31
070108	SOFTWARE INFORMÁTICO	55.400,00	55.350,00		55.350,00	32.914,80	50,00	22.485,20	22.435,20	59.41
070109	EQUIPAMENTO ADMINISTRATIVO	100,00					100,00	100,00		
070110	EQUIPAMENTO BÁSICO	100,00					100,00	100,00		
07011002	Outro	100,00					100,00	100,00		
070111	FERRAMENTAS E UTENSÍLIOS	100,00					100,00	100,00		
070115	OUTROS INVESTIMENTOS	900,00					900,00	900,00		
0702	LOCAÇÃO FINANCEIRA	1.000,00					1.000,00	1.000,00		
070205	MATERIAL DE TRANSPORTE- LOCAÇÃO FINANCEIRA	1.000,00					1.000,00	1.000,00		
TOTAL		16.787.866,07	16.240.119,18	1.912.388,98	18.152.508,16	13.942.046,11	547.746,89	2.845.819,96	2.298.073,07	83.05

(a) (11 = 7 / 3 \* 100)

Em \_\_\_\_ de \_\_\_\_ de \_\_\_\_

Em \_\_\_\_ de \_\_\_\_ de \_\_\_\_

ENTIDADE	RESUMO DA EXECUÇÃO DO PLANO PLURIANUAL DE INVESTIMENTOS	ANO CONTABILÍSTICO 2016
MUNICIPIO DE PONTE DA BARCA	Período: 2016/01/01 a 2016/12/31	

Página : 1

OBJECTIVO PROGRAMA	DESCRIÇÃO	MONTANTE PREVISTO			MONTANTE EXECUTADO			EXEC. FINAN CEIRA ANUAL % (a)	EXEC. FINAN CEIRA GLOBAL % (b)
		ANO	ANOS SEGUINTE	TOTAL	ANOS ANTERIORES	ANO	TOTAL		
<b>1.</b>	<b>FUNÇÕES GERAIS</b>	<b>581.890,00</b>	<b>850.000,00</b>	<b>1.431.890,00</b>	<b>529.919,88</b>	<b>393.830,17</b>	<b>923.750,05</b>	<b>67.68</b>	<b>47.09</b>
1.1.	SERVIÇOS GERAIS DA ADMINISTRAÇÃO PUBLICA	579.580,00	800.000,00	1.379.580,00	527.700,96	393.830,17	921.531,13	67.95	48.32
1.1.1.	ADMINISTRAÇÃO GERAL	579.580,00	800.000,00	1.379.580,00	527.700,96	393.830,17	921.531,13	67.95	48.32
1.1.1.1.	EDIFICIOS	105.765,00	200.000,00	305.765,00	117.234,48	82.372,67	199.607,15	77.88	47.19
1.1.1.1.2.	MATERIAL DE TRANSPORTE	105.900,00	200.000,00	305.900,00	65.597,85	90.235,33	155.833,18	85.21	41.95
1.1.1.3.	MAQUINARIA E EQUIPAMENTO	367.915,00	400.000,00	767.915,00	344.868,63	221.222,17	566.090,80	60.13	50.87
1.2.	SEGURANÇA E ORDENS PUBLICAS	2.310,00	50.000,00	52.310,00	2.218,92		2.218,92		4.07
1.2.1.	PROTECÇÃO CIVIL E LUTA CONTRA INCENDIOS	2.310,00	50.000,00	52.310,00	2.218,92		2.218,92		4.07
1.2.1.1.	PREVENÇÃO CONTRA INCENDIOS	2.310,00	50.000,00	52.310,00	2.218,92		2.218,92		4.07
<b>2.</b>	<b>FUNÇÕES SOCIAIS</b>	<b>2.277.250,00</b>	<b>3.595.000,00</b>	<b>5.872.250,00</b>	<b>1.109.085,10</b>	<b>1.851.128,75</b>	<b>2.960.213,85</b>	<b>81.29</b>	<b>42.40</b>
2.1.	EDUCAÇÃO	76.800,00	1.745.000,00	1.821.800,00	12.300,62	18.799,41	31.100,03	24.48	1.70
2.1.1.	ENSINO NÃO SUPERIOR	76.800,00	1.745.000,00	1.821.800,00	12.300,62	18.799,41	31.100,03	24.48	1.70
2.1.1.2.	ENSINO BÁSICO	76.800,00	1.745.000,00	1.821.800,00	12.300,62	18.799,41	31.100,03	24.48	1.70
2.4.	HABITAÇÃO E SERVIÇOS COLECTIVOS	2.159.650,00	1.850.000,00	4.009.650,00	631.861,42	1.800.874,97	2.432.736,39	83.39	52.41
2.4.2.	ORDENAMENTO DO TERRITORIO	286.250,00	50.000,00	336.250,00	399.644,24	203.301,31	602.945,55	71.02	81.93
2.4.2.1.	PLANOS MUNICIPAIS DE ORDENAMENTO	600,00		600,00					
2.4.2.2.	REABILITAÇÃO URBANA E RURAL	285.650,00	50.000,00	335.650,00	399.644,24	203.301,31	602.945,55	71.17	82.00
2.4.3.	SANEAMENTO	225.200,00	1.000.000,00	1.225.200,00		99.922,39	99.922,39	44.37	8.16
2.4.3.1.	ESGOTOS DOMÉSTICOS	72.600,00	1.000.000,00	1.072.600,00		1.949,44	1.949,44	2.69	0.18
2.4.3.2.	ÁGUAS PLUVIAIS	152.600,00		152.600,00		97.972,95	97.972,95	64.20	64.20
2.4.4.	ABASTECIMENTO DE ÁGUA	1.481.200,00		1.481.200,00	2.963,28	1.469.213,93	1.472.177,21	99.19	99.19
2.4.5.	RESIDUOS SOLIDOS	100,00		100,00	645,75		645,75		86.59
2.4.6.	PROTECÇÃO DO MEIO AMBIENTE E CONSERVAÇÃO DA NATURE	166.900,00	800.000,00	966.900,00	228.608,15	28.437,34	257.045,49	17.04	21.50
2.5.	SERVIÇOS CULTURAIS, RECREATIVOS E RELIGIOSOS	40.800,00		40.800,00	464.923,06	31.454,37	496.377,43	77.09	98.15
2.5.1.	CULTURA	1.000,00		1.000,00					
2.5.2.	DESPORTO, RECREIO E LAZER	39.800,00		39.800,00	464.923,06	31.454,37	496.377,43	79.03	98.35
<b>3.</b>	<b>FUNÇÕES ECONÓMICAS</b>	<b>2.018.691,11</b>	<b>2.385.000,00</b>	<b>4.403.691,11</b>	<b>1.426.339,41</b>	<b>1.362.256,67</b>	<b>2.788.596,08</b>	<b>67.48</b>	<b>47.83</b>
3.1.	AGRICULTURA, PECUÁRIA, SILVICULTURA, CAÇA E PESCA	81.300,00		81.300,00	20.245,65	61.179,95	81.425,60	75.25	80.19
3.1.1.	CAMINHOS AGRICOLAS E RURAIS	81.200,00		81.200,00	20.245,65	61.179,95	81.425,60	75.34	80.27
3.1.2.	REGADIOS TRADICIONAIS	100,00		100,00					
3.2.	INDUSTRIA E ENERGIA	302.800,00	550.000,00	852.800,00	372.597,25	284.679,98	657.277,23	94.02	53.64
3.2.1.	PARQUE EMPRESARIAL	246.500,00		246.500,00	189.287,50	246.374,37	435.661,87	99.95	99.97
3.2.2.	ENERGIA	56.300,00	550.000,00	606.300,00	183.309,75	38.305,61	221.615,36	68.04	28.07
3.3.	TRANSPORTES E COMUNICAÇÕES	1.610.311,11	785.000,00	2.395.311,11	664.506,42	992.890,48	1.657.396,90	61.66	54.17
3.3.1.	TRANSPORTES RODOVIÁRIOS	1.610.311,11	785.000,00	2.395.311,11	664.506,42	992.890,48	1.657.396,90	61.66	54.17
3.3.1.2.	REDE VIÁRIA E SINALIZAÇÃO	1.610.211,11	750.000,00	2.360.211,11	664.506,42	992.890,48	1.657.396,90	61.66	54.80
3.3.1.3.	PREVENÇÃO RODOVIÁRIA	100,00	35.000,00	35.100,00					
3.4.	COMÉRCIO E TURISMO	24.180,00	1.050.000,00	1.074.180,00	368.990,09	23.506,26	392.496,35	97.21	27.20
3.4.1.	MERCADOS E FEIRAS	20,00	25.000,00	25.020,00					
3.4.2.	TURISMO	24.160,00	1.025.000,00	1.049.160,00	368.990,09	23.506,26	392.496,35	97.29	27.68
3.5.	OUTRAS FUNÇÕES ECONÓMICAS	100,00		100,00					
<b>4.</b>	<b>OUTRAS FUNÇÕES</b>	<b>73.603,00</b>	<b>368.015,73</b>	<b>441.618,73</b>	<b>73.602,00</b>	<b>73.602,00</b>	<b>147.204,00</b>	<b>100.00</b>	<b>28.57</b>
4.1.	OPERAÇÕES DA DIVIDA AUTARQUICA	73.603,00	368.015,73	441.618,73	73.602,00	73.602,00	147.204,00	100.00	28.57
TOTAL GERAL .....		4.951.434,11	7.198.015,73	12.149.449,84	3.138.946,39	3.680.817,59	6.819.763,98	74.34	44.61

<p style="text-align: center;">E N T I D A D E</p> <p style="text-align: center;">MUNICIPIO DE PONTE DA BARCA</p>	<p style="text-align: center;">RESUMO DA EXECUÇÃO DO PLANO PLURIANUAL DE INVESTIMENTOS</p> <p>Período: 2016/01/01 a 2016/12/31</p>	<p style="text-align: center;">ANO CONTABILÍSTICO 2016</p>
---	--	--

Anotações

- a)    Execução Financeira Anual = (Executado no Ano \* 100) / Previsto no Ano
  
- b)    Execução Financeira Global = (Total Executado \* 100) / (Realizado em Anos Anteriores + Total Previsto)

ENTIDADE		EXECUÇÃO DO PLANO PLURIANUAL DE INVESTIMENTOS	ANO CONTABILÍSTICO 2016	
MUNICÍPIO DE PONTE DA BARCA			PERÍODO: 2016/01/01 A 2016/12/31	

Página : 1

OBJECTIVO	CÓDIGO DA CLASSIFIC. ECONÓMICA	CÓDIGO/ANO/TIPO/NUMERO DO PROJ. ACÇÃO				FORMA DE REALIZAÇÃO	FONTE DE FINANCIAMENTO			DATAS		MONTANTE PREVISTO			MONTANTE EXECUTADO			EXEC. FINAN CEIRA ANUAL % (a)	EXEC. FINAN CEIRA GLOBAL % (b)
							AC	AA	FC	INICIO	FIM	ANO	ANOS SEGUINTE	TOTAL	ANOS ANTERIORES	ANO	TOTAL		
1.						Funções gerais						581.890,00	850.000,00	1.431.890,00	529.919,88	393.830,17	923.750,05	67.68	47.09
1.1.						Serviços gerais de administração pública						579.580,00	800.000,00	1.379.580,00	527.700,96	393.830,17	921.531,13	67.95	48.32
1.1.1.						Administracao geral						579.580,00	800.000,00	1.379.580,00	527.700,96	393.830,17	921.531,13	67.95	48.32
	03/07010301	01	2011	I	1	INSTALAÇÃO E BENEFICIAÇÃO DE SERVIÇOS MUNICIPAIS	ADM. DIR.			2011/01/01	2017/12/31	56.810,00	50.000,00	106.810,00	20.495,42	53.998,36	74.493,78	95.05	58.52
		02	2011	I	2	BENEFICIAÇÃO E REPARAÇÃO DE BENS IMOVEIS PROPRIEDADE DA AUTARQUIA	ADM. DIR.			2011/01/01	2017/12/31	48.500,00	50.000,00	98.500,00	38.971,71	28.374,31	67.346,02	58.50	48.99
	03/07010302	02	2011	I	2							8.500,00				5.006,39		58.90	
	03/07010307	02	2011	I	2							40.000,00				23.367,92		58.42	
		04	2011	I	4	AQUISIÇÃO DE MATERIAL DE TRANSPORTE	OUTRA			2011/01/01	2018/12/31	105.400,00	100.000,00	205.400,00	65.597,85	90.235,33	155.833,18	85.61	57.50
	0102/07010602	04	2011	I	4							100,00							
	0102/070205	04	2011	I	4							100,00							
	02/07010602	04	2011	I	4							100,00							
	02/070205	04	2011	I	4							100,00							
	03/07010602	04	2011	I	4							86.000,00				80.219,01		93.28	
	03/070205	04	2011	I	4							15.000,00				10.016,32		66.78	
	04/07010602	04	2011	I	4							1.000,00							
	04/070205	04	2011	I	4							1.000,00							
	05/07010602	04	2011	I	4							1.000,00							
	05/070205	04	2011	I	4							1.000,00							
		05	2011	I	5	GRANDES REPARAÇÕES EM MATERIAL DE TRANSPORTE	OUTRA			2011/01/01	2017/12/31	500,00	100.000,00	100.500,00					
	0102/07010602	05	2011	I	5							100,00							
	02/07010602	05	2011	I	5							100,00							
	03/07010602	05	2011	I	5							100,00							
	04/07010602	05	2011	I	5							100,00							
	05/07010602	05	2011	I	5							100,00							
		06	2011	I	6	AQUISIÇÃO DE EQUIPAMENTO BÁSICO	OUTRA			2011/01/01	2017/12/31	97.300,00	100.000,00	197.300,00	79.701,96	62.983,22	142.685,18	64.73	51.51
	0102/07011002	06	2011	I	6							3.000,00				1.219,19		40.64	
	02/07011002	06	2011	I	6							100,00							
	03/07011001	06	2011	I	6							11.000,00				3.934,34		35.77	
	03/07011002	06	2011	I	6							71.100,00				49.223,03		69.23	
	04/07011002	06	2011	I	6							12.000,00				8.606,66		71.72	
	05/07011002	06	2011	I	6							100,00							
		07	2011	I	7	AQUISIÇÃO DE EQUIPAMENTO ADMINISTRATIVO	OUTRA			2011/01/01	2017/12/31	9.400,00	100.000,00	109.400,00	21.422,67	6.441,82	27.864,49	68.53	21.30
	0102/070109	07	2011	I	7							4.000,00				3.667,69		91.69	
	02/070109	07	2011	I	7							300,00				246,00		82.00	
	03/070109	07	2011	I	7							1.000,00				695,26		69.53	
	04/070109	07	2011	I	7							4.000,00				1.832,87		45.82	
	05/070109	07	2011	I	7							100,00							
		08	2011	I	8	AQUISIÇÃO DE FERRAMENTAS E UTENSÍLIOS	OUTRA			2011/01/01	2017/12/31	7.410,00	100.000,00	107.410,00	26.375,53	4.438,72	30.814,25	59.90	23.03
	0102/070111	08	2011	I	8							100,00							
	02/070111	08	2011	I	8							10,00							
	03/070111	08	2011	I	8							7.000,00				4.258,72		60.84	
	04/070111	08	2011	I	8							200,00				180,00		90.00	
	05/070111	08	2011	I	8							100,00							
		09	2011	I	9	AQUISIÇÃO DE OUTROS INVESTIMENTOS	OUTRA			2011/01/01	2017/12/31	148.710,00	50.000,00	198.710,00	20.759,68	89.425,95	110.185,63	60.13	50.21
	0102/070115	09	2011	I	9							100,00							
	02/070115	09	2011	I	9							10,00							
	03/070115	09	2011	I	9							800,00							
	04/070115	09	2011	I	9							147.700,00				89.425,95		60.55	
	05/070115	09	2011	I	9							100,00							
		10	2011	I	10	AQUISIÇÃO DE EQUIPAMENTO DE INFORMÁTICA	OUTRA			2011/01/01	2017/12/31	36.600,00	50.000,00	86.600,00	52.836,16	21.799,36	74.635,52	59.56	53.53
	0102/070107	10	2011	I	10							18.600,00				9.813,29		52.76	
	02/070107	10	2011	I	10							500,00							
	03/070107	10	2011	I	10							2.000,00				1.662,98		83.15	
	04/070107	10	2011	I	10							7.500,00				4.778,01		63.71	
A TRANSPORTAR ...												510.630,00	700.000,00	1.210.630,00	326.160,98	357.697,07	683.858,05		

ENTIDADE		EXECUÇÃO DO PLANO PLURIANUAL DE INVESTIMENTOS	ANO CONTABILÍSTICO 2016	
MUNICÍPIO DE PONTE DA BARCA			PERÍODO: 2016/01/01 A 2016/12/31	

Pagina : 2

OBJECTIVO	CÓDIGO DA CLASSIFIC. ECONÓMICA	CÓDIGO/ANO/TIPO/NUMERO DO PROJ. ACÇÃO					DESCRIÇÃO	FORMA DE REALIZAÇÃO	FONTE DE FINANCIAMENTO			DATAS		MONTANTE PREVISTO			MONTANTE EXECUTADO			EXEC. FINAN CEIRA ANUAL % (a)	EXEC. FINAN CEIRA GLOBAL % (b)
									AC	AA	FC	INICIO	FIM	ANO	ANOS SEGUINTES	TOTAL	ANOS ANTERIORES	ANO	TOTAL		
A TRANSPORTAR ...												510.630,00	700.000,00	1.210.630,00	326.160,98	357.697,07	683.858,05				
1.2.1.1.	05/070107	10	2011	I 10	AQUISIÇÃO DE SOFTWARE INFORMÁTICO	OUTRA				2011/01/01	2016/12/31	8.000,00				5.545,08		69.31			
		11	2011	I 11									68.295,00		68.295,00	41.881,35	36.133,10	78.014,45	52.91	70.81	
	0102/070108	11	2011	I 11									12.595,00				3.218,30		25.55		
	02/070108	11	2011	I 11									100,00								
	03/070108	11	2011	I 11									100,00								
	04/070108	11	2011	I 11	REQUALIFICAÇÃO DO EDIFÍCIO STº ANTÓNIO DO BURAQUINHO PARA INSTALAÇÃO DO ARQUIVO MUNICIPAL	EMPREITADA			85.0	2012/01/01	2016/12/31	100,00				32.914,80		59.41			
	05/070108	11	2011	I 11									55.400,00								
		03	2012	I 3									255,00		255,00	57.767,35		57.767,35		99.56	
	04/07010302	03	2012	I 3									55,00								
	04/070109	03	2012	I 3									100,00								
	04/070115	03	2012	I 3	CANDIDATURA SAMA	OUTRA				2014/01/01	2016/12/31	100,00				101.891,28		101.891,28		99.80	
		27	2014	I 27									200,00		200,00						
	0102/070107	27	2014	I 27									100,00								
	0102/070108	27	2014	I 27	CASA DO CONHECIMENTO (DO ALTO MINHO) PARA A REABILITAÇÃO DO EDIFICADO	EMPREITADA				2015/01/01	2017/12/31	100,00	100.000,00	100.100,00							
	05/070115	05	2015	I 5																	
	05/07010301	01	2016	I 1								2016/01/01	2017/12/31	100,00		100,00					



ENTIDADE		EXECUÇÃO DO PLANO PLURIANUAL DE INVESTIMENTOS	ANO CONTABILÍSTICO 2016	
MUNICÍPIO DE PONTE DA BARCA			PERÍODO: 2016/01/01 A 2016/12/31	

Pagina : 3

OBJECTIVO	CÓDIGO DA CLASSIFIC. ECONÓMICA	CÓDIGO/ANO/TIPO/NUMERO DO PROJ. ACÇÃO	DESCRIÇÃO	FORMA DE REALIZAÇÃO	FONTE DE FINANCIAMENTO			DATAS		MONTANTE PREVISTO			MONTANTE EXECUTADO			EXEC. FINAN CEIRA ANUAL % (a)	EXEC. FINAN CEIRA GLOBAL % (b)		
					AC	AA	FC	INICIO	FIM	ANO	ANOS SEGUINTE	TOTAL	ANOS ANTERIORES	ANO	TOTAL				
A TRANSPORTAR ...										2.651.340,00	3.645.000,00	6.296.340,00	944.828,02	2.185.067,21	3.129.895,23				
2.4.5.	03/07010411	06	2014	I 6	Resíduos sólidos	OUTRA				2014/01/01	2016/12/31	100,00		100,00	645,75		645,75		86.59
2.4.6.	03/07010405	25	2011	I 25	FORNECIMENTO DE ECOPONTOS E CONTENTORES ENTERRADOS									100,00		100,00	645,75		645,75
	03/07010405	06	2015	I 6	Protecção do meio ambiente e conservação da natureza	OUTRA				2011/01/01	2016/12/31	166.900,00	800.000,00	966.900,00	228.608,15	28.437,34	257.045,49	17.04	21.50
	05/07010413	06	2015	I 6	EXECUÇÃO E MANUTENÇÃO DE JARDINS, TRILHOS E ZONAS DE LAZER	EMPREITADA	85.0			2015/01/01	2019/12/31	55.000,00		55.000,00	228.608,15	28.437,34	257.045,49	51.70	90.63
	05/07010406	07	2015	I 7	APROVEITAMENTO DE RECURSOS "ALBUFEIRAS DE TOUVEDO E LINDOSO" PARA INCREMENTO DA PRÁTICA DO DESPORTO E LAZER	EMPREITADA				2015/01/01	2018/12/31	500,00	500.000,00	500.500,00					
	05/07010406	07	2015	I 7	VALORIZAÇÃO E RECUPERAÇÃO DE ECOSISTEMAS RIBEIRINHOS INSERIDOS NA REDE NATURA 2000	EMPREITADA				2015/01/01	2018/12/31	111.300,00	300.000,00	411.300,00					
2.5.	03/07010412	08	2016	I 8	BENEFICIAÇÃO DO CEMITÉRIO DE PONTE DA BARCA	EMPREITADA				2016/01/01	2017/12/31	100,00		100,00					
2.5.1.	03/07010307	03	2016	I 3	Serviços culturais, recreativos e religiosos	EMPREITADA				2016/01/01	2017/12/31	40.800,00		40.800,00	464.923,06	31.454,37	496.377,43	77.09	98.15
	03/07010307	03	2016	I 3	Cultura									1.000,00		1.000,00			
2.5.2.	04/07010302	07	2014	I 7	RESTAURO E BENEFICIAÇÃO DE IMÓVEIS COM INTERESSE HISTÓRICO	EMPREITADA				2016/01/01	2017/12/31	1.000,00		1.000,00					
	04/07010302	07	2014	I 7	Desporto, recreio e lazer	EMPREITADA				2016/01/01	2017/12/31	39.800,00		39.800,00	464.923,06	31.454,37	496.377,43	79.03	98.35
	03/07010405	08	2014	I 8	CONSTRUÇÃO E BENEFICIAÇÃO DE INSTALAÇÕES DESPORTIVAS	EMPREITADA				2014/01/01	2016/12/31	28.500,00		28.500,00	433.611,97	23.464,65	457.076,62	82.33	98.91
3.	03/07010405	08	2014	I 8	CONSTRUÇÃO, FORNECIMENTO E CONSERVAÇÃO DE PARQUES INFANTIS	OUTRA				2014/01/01	2016/12/31	11.300,00		11.300,00	31.311,09	7.989,72	39.300,81	70.71	92.23
3.1.	03/07010408	009	2014	I 9	Funções económicas	EMPREITADA				2014/01/01	2016/12/31	2.018.691,11	2.385.000,00	4.403.691,11	1.426.339,41	1.362.256,67	2.788.596,08	67.48	47.83
	0102/070101	010	2014	I 10	Agricultura, pecuária, silvicultura, caça e pesca									81.300,00		81.300,00	20.245,65	61.179,95	81.425,60
	03/07010408	009	2014	I 9	ABERTURA E BENEFICIAÇÃO DE CAMINHOS RURAIS E AGRÍCOLAS	EMPREITADA				2014/01/01	2016/12/31	81.100,00		81.100,00	20.245,65	61.179,95	81.425,60	75.44	80.34
	0102/070101	010	2014	I 10	AQUISIÇÃO DE TERRENOS	OUTRA				2014/01/01	2016/12/31	100,00		100,00					
	03/07010413	011	2014	I 11	EXECUÇÃO E BENEFICIAÇÃO DE REGADIOS TRADICIONAIS	EMPREITADA				2014/01/01	2016/12/31	100,00		100,00					
3.2.	0102/070101	13	2014	I 13	Indústria e energia	OUTRA				2014/01/01	2016/12/31	302.800,00	550.000,00	852.800,00	372.597,25	284.679,98	657.277,23	94.02	53.64
	0102/070101	13	2014	I 13	AQUISIÇÃO DE TERRENOS									100,00		100,00	189.287,50		189.287,50
	03/07010404	014	2014	I 14	EXECUÇÃO DE RAMAIS E BENEFICIAÇÃO DA REDE ELECTRICA NA AREA DO CONCELHO	OUTRA				2014/01/01	2016/12/31	45.500,00		45.500,00	61.945,21	38.305,61	100.250,82	84.19	93.30
	03/07010404	015	2014	I 15	PROJECTO ILUMINAR O ALTO MINHO	OUTRA				2014/01/01	2016/12/31	10.500,00		10.500,00	111.826,06		111.826,06		91.42
	05/07010413	01	2015	I 1	INFRAESTRUTURAÇÃO DE PARQUES EMPRESARIAIS	EMPREITADA	85.0			2015/01/01	2016/12/31	246.400,00		246.400,00	246.374,37		246.374,37	99.99	99.99
	002	2015	I 2		INCREMENTO DA EFICIENCIA ENERGÉTICA	EMPREITADA	85.0			2015/01/02	2017/12/31	300,00	550.000,00	550.300,00	9.538,48		9.538,48		1.70
	03/07010301	002	2015	I 2		OUTRA						100,00		100,00					
	03/07010302	002	2015	I 2		OUTRA						100,00		100,00					
	03/07010305	002	2015	I 2		OUTRA						100,00		100,00					
3.3.	03/07010408	016	2008	I 19	Transportes e comunicações	EMPREITADA				2008/01/01	2017/12/31	1.610.311,11	785.000,00	2.395.311,11	664.506,42	992.890,48	1.657.396,90	61.66	54.17
3.3.1.	03/07010408	016	2008	I 19	Transportes rodoviários									1.610.311,11	785.000,00	2.395.311,11	664.506,42	992.890,48	1.657.396,90
	03/07010408	016	2008	I 19	REABILITAÇÃO DA ESTRADA MUNICIPAL DE LIGAÇÃO NOGUEIRA - BOIVÃES - GROVELAS	EMPREITADA	85.0			2008/01/01	2017/12/31	1.037.366,11	750.000,00	1.787.366,11	105.619,09	818.316,73	923.935,82	78.88	48.81
	03/07010409	041	2011	I 41	AQUISIÇÃO DE PLACAS DE SINALIZAÇÃO (CÓDIGO DA ESTRADA E INFORMATIVAS)	OUTRA				2011/01/01	2016/12/31	22.300,00		22.300,00	19.628,24	22.294,81	41.923,05	99.98	99.99
	03/07010408	043	2011	I 43	ABERTURA E PAVIMENTAÇÃO DE REDE VIÁRIA NAS FREGUESIAS	EMPREITADA				2011/01/01	2016/12/31	214.745,00		214.745,00	231.912,31	77.126,67	309.038,98	35.92	69.19
	03/07010408	044	2011	I 44	CONSERVAÇÃO DA REDE VIÁRIA	EMPREITADA				2011/01/01	2016/12/31	172.200,00		172.200,00	290.973,49	67.862,12	358.835,61	39.41	77.47
	03/07010401	003	2013	I 3	BENEFICIAÇÃO DA AVENIDA DA LIBERDADE	EMPREITADA				2013/01/01	2016/12/31	156.000,00		156.000,00					
	03/07010413	016	2014	I 16	FORNECIMENTO/CONSTRUÇÃO DE ABRIGOS DE PASSAGEIROS	OUTRA				2014/01/01	2016/12/31	7.300,00		7.300,00	16.373,29	7.290,15	23.663,44	99.87	99.96
	03/07010410	003	2015	I 3	INSTALAÇÃO DE ILUMINAÇÃO PÚBLICA E SISTEMAS SEMAFÓRICOS EFICIENTES	OUTRA	85.0			2015/01/01	2017/12/31	100,00	35.000,00	35.100,00					
	03/07010409	004	2016	I 4	INSTALAÇÃO DE SEMÁFOROS E REDUTORES DE VELOCIDADE	OUTRA				2016/01/01	2017/12/31	100,00		100,00					
	0102/070101	005	2016	I 5	AQUISIÇÃO DE TERRENOS	OUTRA				2016/01/01	2017/12/31	100,00		100,00					
	03/07010401	006	2016	I 6	COLOCAÇÃO DE PROTECÇÕES LATERAIS EM VIAS DO CONCELHO	OUTRA				2016/01/01	2017/12/31	100,00		100,00					
3.4.	0102/070101	017	2014	I 17	Comércio e turismo	OUTRA				2014/01/01	2016/12/31	24.180,00	1.050.000,00	1.074.180,00	368.990,09	23.506,26	392.496,35	97.21	27.20
3.4.1.	03/07010303	007	2016	I 7	Mercados e feiras									20,00		25.000,00	25.020,00		
	0102/070101	017	2014	I 17	AQUISIÇÃO DE TERRENOS	OUTRA				2014/01/01	2016/12/31	10,00		10,00					
	03/07010303	007	2016	I 7	BENEFICIAÇÃO E REPARAÇÃO DE ESPAÇOS DESTINADOS A MERCADOS E FEIRAS	EMPREITADA				2016/01/01	2017/12/31	10,00	25.000,00	25.010,00					
3.4.2.	04/070107	27	2010	I 29	Turismo	OUTRA				2010/01/01	2016/12/31	24.160,00	1.025.000,00	1.049.160,00	368.990,09	23.506,26	392.496,35	97.29	27.68
	04/070107	27	2010	I 29	VALORIZAÇÃO DAS PORTAS DO PNPQ									4.600,00		4.600,00	133.065,61	4.196,54	137.262,15
A TRANSPORTAR ...										4.858.171,11	5.805.000,00	10.663.171,11	2.829.419,91	3.587.905,87	6.417.325,78				

OBJECTIVO	CÓDIGO DA CLASSIFIC. ECONÓMICA	CÓDIGO/ANO/TIPO/NUMERO DO PROJ. ACÇÃO				DESCRIÇÃO	FORMA DE REALIZAÇÃO	FONTE DE FINANCIAMENTO			DATAS		MONTANTE PREVISTO			MONTANTE EXECUTADO			EXEC. FINAN CEIRA ANUAL % (a)	EXEC. FINAN CEIRA GLOBAL % (b)
								AC	AA	FC	INICIO	FIM	ANO	ANOS SEGUINTES	TOTAL	ANOS ANTERIORES	ANO	TOTAL		
A TRANSPORTAR ...													4.858.171,11	5.805.000,00	10.663.171,11	2.829.419,91	3.587.905,87	6.417.325,78		
3.5.	04/070108	27	2010	I	29	REQUALIFICAÇÃO DA CASA MARIA LOPES DA COSTA - MUSEU FERNÃO DE MAGALHÃES E CENTRO DE INFORMAÇÃO TURISTICA	EMPREITADA						100,00							
	04/070109	27	2010	I	29								100,00							
	04/070115	27	2010	I	29								4.300,00				4.196,54		97.59	
	04/070115	29	2011	I	29						2011/01/01	2016/12/31	17.000,00		17.000,00	235.924,48	16.884,16	252.808,64	99.32	99.95
	04/07010301	18	2014	I	18	ADAPTAÇÃO DA ANTIGA POUSADA DA EDP PARA FINS TURISTICOS	EMPREITADA				2014/01/01	2016/12/31	10,00	1.000.000,00	1.000.010,00					
	0102/07010202	19	2014	I	19	AQUISIÇÃO DE ESPAÇOS DESTINADOS A ACTIVIDADES TURISTICAS	OUTRA				2014/01/01	2017/12/31	50,00	25.000,00	25.050,00					
	04/070115	13	2016	I	13	ELABORAÇÃO DE PROJECTOS	OUTRA				2016/01/01	2207/12/31	2.500,00		2.500,00		2.425,56	2.425,56	97.02	97.02
						Outras funções económicas							100,00		100,00					
	05/070115	16	2016	I	16	ESTUDOS DE ESPECIALIDADES NO AMBITO DE PROJECTOS	OUTRA				2016/01/01	2017/12/31	100,00		100,00					
						Outras funções							73.603,00	368.015,73	441.618,73	73.602,00	73.602,00	147.204,00	100.00	28.57
4.1.					Operações da dívida autárquica							73.603,00	368.015,73	441.618,73	73.602,00	73.602,00	147.204,00	100.00	28.57	
	0103/090806	08	2015	I	8	FUNDO DE APOIO MUNICIPAL					2015/06/01	2021/12/31	73.603,00	368.015,73	441.618,73	73.602,00	73.602,00	147.204,00	100.00	28.57
TOTAL GERAL .....													4.951.434,11	7.198.015,73	12.149.449,84	3.138.946,39	3.680.817,59	6.819.763,98	74.34	44.61

**Anotações**

**a)** Execução Financeira Anual = (Executado no Ano \* 100) / Previsto no Ano

**b)** Execução Financeira Global = (Total Executado \* 100) / (Realizado em Anos Anteriores + Total Previsto)

Em \_\_\_\_ de \_\_\_\_\_ de \_\_\_\_

Em \_\_\_\_ de \_\_\_\_\_ de \_\_\_\_

ENTIDADE MUNICÍPIO DE PONTE DA BARCA	RESUMO DA EXECUÇÃO DO PLANO DE ATIVIDADES MUNICIPAL Período: 2016/01/01 a 2016/12/31	ANO CONTABILÍSTICO 2016
---	---	-------------------------

Página : 1

OBJECTIVO PROGRAMA	DESCRIÇÃO	MONTANTE PREVISTO			MONTANTE EXECUTADO			EXEC. FINAN CEIRA ANUAL % (a)	EXEC. FINAN CEIRA GLOBAL % (b)
		ANO	ANOS SEGUINTE	TOTAL	ANOS ANTERIORES	ANO	TOTAL		
<b>4.</b>	<b>OUTRAS FUNÇÕES</b>	<b>1.823.110,00</b>	<b>800.000,00</b>	<b>2.623.110,00</b>	<b>3.561.408,01</b>	<b>1.520.446,59</b>	<b>5.081.854,60</b>	<b>83.40</b>	<b>82.17</b>
4.2.	TRANSFERÊNCIAS ENTRE ADMINISTRAÇÕES	1.403.710,00	700.000,00	2.103.710,00	2.880.372,51	1.147.117,40	4.027.489,91	81.72	80.81
4.2.1.	JUNTAS DE FREGUESIA	358.000,00	150.000,00	508.000,00	1.079.928,91	274.410,32	1.354.339,23	76.65	85.29
4.2.2.	ASSOCIAÇÕES DE MUNICÍPIOS	77.000,00	250.000,00	327.000,00	103.558,90	56.211,18	159.770,08	73.00	37.11
4.2.3.	ASSOCIATIVISMO CULTURAL, DESPORTIVO E RECREATIVO	653.500,00	175.000,00	828.500,00	1.022.893,17	561.494,87	1.584.388,04	85.92	85.58
4.2.4.	OUTRAS TRANSFERENCIAS	315.210,00	125.000,00	440.210,00	673.991,53	255.001,03	928.992,56	80.90	83.38
4.3.	DIVERSAS NÃO ESPECIFICADAS	419.400,00	100.000,00	519.400,00	681.035,50	373.329,19	1.054.364,69	89.02	87.83
TOTAL GERAL .....		1.823.110,00	800.000,00	2.623.110,00	3.561.408,01	1.520.446,59	5.081.854,60	83.40	82.17

**Anotações**

**a)** Execução Financeira Anual = (Executado no Ano \* 100) / Previsto no Ano

**b)** Execução Financeira Global = (Total Executado \* 100) / (Realizado em Anos Anteriores + Total Previsto)

ENTIDADE	EXECUÇÃO DO PLANO DE ATIVIDADES MUNICIPAL	ANO CONTABILÍSTICO 2016
MUNICÍPIO DE PONTE DA BARCA		PERÍODO: 2016/01/01 A 2016/12/31

Página : 1

OBJECTIVO	CÓDIGO DA CLASSIFIC. ECONÓMICA	CÓDIGO/ANO/TIPO/NUMERO DO PROJ. ACÇÃO				FORMA DE REALIZAÇÃO	FONTE DE FINANCIAMENTO			DATAS		MONTANTE PREVISTO			MONTANTE EXECUTADO			EXEC. FINAN. CEIRA ANUAL % (a)	EXEC. FINAN. CEIRA GLOBAL % (b)
							AC	AA	FC	INICIO	FIM	ANO	ANOS SEGUINTE	TOTAL	ANOS ANTERIORES	ANO	TOTAL		
4.																			
4.2.																			
		17	2007	A	17	Outras funções				2007/01/01	2016/12/31	1.823.110,00	800.000,00	2.623.110,00	3.561.408,01	1.520.446,59	5.081.854,60	83,40	82,17
						Transferências entre administrações						1.403.710,00	700.000,00	2.103.710,00	2.880.372,51	1.147.117,40	4.027.489,91	81,72	80,81
						PROGRAMA MUNICIPAL DE MELHORIA DA HABITAÇÃO DE AGREGADOS FAMILIARES CARENCIADOS	OUTRA					22.500,00		22.500,00	8.427,39	6.210,41	14.637,80	27,60	47,33
	0102/020214	17	2007	A	17							100,00							
	0102/080802	17	2007	A	17							22.400,00				6.210,41		27,73	
		18	2007	A	18	TRANSFERÊNCIAS PARA IPSS	OUTRA			2007/01/01	2017/12/31	86.000,00	50.000,00	136.000,00	311.452,40	75.500,00	386.952,40	87,79	86,48
	0102/040701	18	2007	A	18							1.000,00				500,00		50,00	
	0102/080701	18	2007	A	18							85.000,00				75.000,00		88,24	
	0102/04050102	01	2011	A	1	TRANSFERÊNCIAS CORRENTES PARA JUNTAS DE FREGUESIA DO CONCELHO				2011/01/01	2017/12/31	215.000,00	100.000,00	315.000,00	401.571,61	184.442,60	586.014,21	85,79	81,78
	0102/08050102	02	2011	A	2	TRANSFERÊNCIAS DE CAPITAL PARA AS JUNTAS DE FREGUESIA DO CONCELHO				2011/01/01	2017/12/31	143.000,00	50.000,00	193.000,00	678.357,30	89.967,72	768.325,02	62,91	88,18
	0102/0405010402	09	2011	A	9	TRANSFERÊNCIAS CORRENTES PARA OUTRAS ASSOCIAÇÕES DE MUNICIPIOS				2011/01/01	2017/12/31	3.000,00	150.000,00	153.000,00	1.500,00	1.500,00	3.000,00	50,00	1,94
	0102/040701	03	2011	A	3	TRANSFERÊNCIAS CORRENTES PARA ASSOCIAÇÕES CULTURAIS, RECREATIVAS, DESPORTIVAS E HUMANITÁRIAS				2011/01/01	2017/12/31	565.000,00	100.000,00	665.000,00	945.344,09	485.034,87	1.430.378,96	85,85	88,82
	0102/080701	04	2011	A	4	TRANSFERÊNCIAS DE CAPITAL PARA ASSOCIAÇÕES CULTURAIS, RECREATIVAS, DESPORTIVAS E HUMANITÁRIAS				2011/01/01	2017/12/31	88.500,00	75.000,00	163.500,00	77.549,08	76.460,00	154.009,08	86,40	63,89
		05	2011	A	5	OUTRAS TRANSFERÊNCIAS CORRENTES				2011/01/01	2017/12/31	134.500,00	75.000,00	209.500,00	173.595,75	108.822,60	282.418,35	80,91	73,72
	0102/04050106	05	2011	A	5							500,00							
	0102/04050108	05	2011	A	5							100,00							
	0102/040802	05	2011	A	5							133.900,00				108.822,60		81,27	
	0102/08050108	06	2011	A	6	OUTRAS TRANSFERÊNCIAS DE CAPITAL				2011/01/01	2016/12/31	250,00		250,00					
	0102/040301	07	2011	A	7	TRANSFERÊNCIAS CORRENTES PARA ESCOLAS DO 1º CICLO E PRÉ-ESCOLAR DO CONCELHO				2011/01/01	2016/12/31	61.900,00		61.900,00	179.290,99	61.893,02	241.184,01	99,99	100,00
	0102/080301	08	2011	A	8	TRANSFERÊNCIAS DE CAPITAL PARA ESCOLAS DO 1º CICLO E PRÉ-ESCOLAR DO CONCELHO				2011/01/01	2016/12/31	50,00		50,00					
	0102/0405010403	01	2013	A	1	TRANSFERÊNCIAS CORRENTES PARA A CIM ALTO MINHO				2012/01/01	2017/12/31	68.600,00	50.000,00	118.600,00	88.389,08	50.424,07	138.813,15	73,50	67,06
	0102/0805010403	02	2013	A	2	TRANSFERENCIAS DE CAPITAL PARA A CIM ALTO MINHO				2013/01/01	2017/12/31	5.400,00	50.000,00	55.400,00	13.669,82	4.287,11	17.956,93	79,39	26,00
	0102/040802	02	2014	A	2	REGULAMENTO MUNICIPAL DE APOIO Á RENDA				2014/01/01	2016/12/31	10.010,00		10.010,00	1.225,00	2.575,00	3.800,00	25,72	33,82
4.3.						Diversas não especificadas						419.400,00	100.000,00	519.400,00	681.035,50	373.329,19	1.054.364,69	89,02	87,83
	0102/040701	18	2008	A	19	TRANSFERÊNCIAS CORRENTES PARA OUTRAS INSTITUIÇÕES				2008/01/01	2017/12/31	27.800,00	50.000,00	77.800,00	142.375,07	27.576,39	169.951,46	99,20	77,19
	0102/080701	20	2008	A	20	TRANSFERENCIAS DE CAPITAL PARA OUTRAS INSTITUIÇÕES				2008/01/01	2017/12/31	159.000,00	50.000,00	209.000,00	346.500,00	158.734,00	505.234,00	99,83	90,95
		07	2009	A	7	EDIÇÃO E REEDIÇÕES DE OBRAS LITERÁRIAS				2009/01/02	2016/12/31	5.000,00		5.000,00	11.431,12	4.929,00	16.360,12	98,58	99,57
	0102/020115	07	2009	A	7							5.000,00				4.929,00		98,58	
	0102/02011603	07	2009	A	7							3.500,00							
		08	2009	A	8	EDIÇÃO DE OUTRAS OBRAS ARTÍSTICAS				2009/09/30	2016/12/31	1.000,00							
	0102/020115	08	2009	A	8							2.500,00							
	0102/02011603	08	2009	A	8							2.500,00							
		03	2013	A	3	DESENVOLVIMENTO DE ACTIVIDADES NO ÂMBITO DAS INICIATIVAS CULTURAIS E DESPORTIVAS DO CONCELHO	OUTRA			2013/01/01	2016/12/31	223.500,00		223.500,00	175.651,78	182.089,80	357.741,58	81,47	89,63
	04/020118	03	2013	A	3							1.000,00							
	04/020208	03	2013	A	3							25.000,00				15.092,10		60,37	
	04/020213	03	2013	A	3							500,00							
	04/020217	03	2013	A	3							15.500,00				9.843,76		63,51	
	04/020218	03	2013	A	3							3.000,00				1.131,82		37,73	
	04/020220	03	2013	A	3							4.000,00				3.001,83		75,05	
	04/0202259999	03	2013	A	3							174.500,00				153.020,29		87,69	
	0102/040802	05	2013	A	5	APOIO A SITUAÇÕES DE CARÊNCIA E VULNERABILIDADE ECONÓMICA				2013/01/01	2016/12/31				5.077,53		5.077,53		
	0102/080801	04	2014	A	4	BARCAFINICIA				2014/01/01	2016/12/31	100,00		100,00					
	0102/020214	01	2016	A	1	EPICIÊNCIA ENERGÉTICA NA MOBILIDADE URBANA E NA FROTA AUTOMÓVEL	OUTRA			2016/01/01	2016/12/31	500,00		500,00					
TOTAL GERAL .....												1.823.110,00	800.000,00	2.623.110,00	3.561.408,01	1.520.446,59	5.081.854,60	83,40	82,17

Anotações

- a) Execução Financeira Anual = (Executado no Ano \* 100) / Previsto no Ano
- b) Execução Financeira Global = (Total Executado \* 100) / (Realizado em Anos Anteriores + Total Previsto)

Em \_\_\_\_ de \_\_\_\_\_ de \_\_\_\_

\_\_\_\_\_

Em \_\_\_\_ de \_\_\_\_\_ de \_\_\_\_

\_\_\_\_\_

ENTIDADE		MODIFICAÇÕES AO ORÇAMENTO DA RECEITA				Pagina: 1
Município de Ponte da Barca		TOTAL DE ALTERAÇÕES : TOTAL DE REVISÕES : 2	DO ANO CONTABILISTICO DE: 2016		Período: 2016/01/02 a 2016/12/31	
CLASSIFICAÇÃO ECONÓMICA		DOTAÇÕES DA RECEITA				OBSERVAÇÕES
CÓDIGO	DESCRIÇÃO	PREVISÕES INICIAIS	MODIFICAÇÕES ORÇAMENTAIS		PREVISÕES CORRIGIDAS	
			INSCRIÇÕES / REFORÇOS	DIMINUIÇÕES / ANULAÇÕES		
01	IMPOSTOS DIRECTOS	1.484.893,16			1.484.893,16	
0102	OUTROS	1.484.893,16			1.484.893,16	
010202	IMPOSTO MUNICIPAL SOBRE IMÓVEIS	1.110.940,12			1.110.940,12	
010203	IMPOSTO UNICO DE CIRCULAÇÃO	184.934,83			184.934,83	
010204	IMPOSTO MUNICIPAL SOBRE TRANSMISSÕES ONEROSAS DE IMÓVEIS	161.817,05			161.817,05	
010205	DERRAMA	27.197,16			27.197,16	
010207	IMPOSTOS ABOLIDOS	3,00			3,00	
01020701	CONTRIBUIÇÃO AUTÁRQUICA	1,00			1,00	
01020702	IMPOSTO MUNICIPAL DE SISA	1,00			1,00	
01020703	IMPOSTO MUNICIPAL SOBRE VEICULOS	1,00			1,00	
010299	IMPOSTOS DIRECTOS DIVERSOS	1,00			1,00	
02	IMPOSTOS INDIRECTOS	4.441,89			4.441,89	
0202	OUTROS	4.441,89			4.441,89	
020206	IMPOSTOS INDIRECTOS ESPECÍFICOS DAS AUTARQUIAS LOCAIS	4.441,89			4.441,89	
02020601	Mercados e Feiras	1,00			1,00	
02020602	Loteamento e Obras	76,66			76,66	
02020603	Ocupação de Via Pública	894,91			894,91	
02020605	Publicidade	336,01			336,01	
02020606	Saneamento	1,00			1,00	
02020607	Utilização da Rede Viária Municipal	1,00			1,00	
02020608	ARRENDAMENTO URBANO	1,00			1,00	
02020699	Outros	3.130,31			3.130,31	
0202069901	TMDP	2.554,77			2.554,77	
0202069902	TAXA DE DEPÓSITO DA FICHA TECNICA DA HABITAÇÃO	1,00			1,00	
0202069999	OUTROS	574,54			574,54	
04	TAXAS, MULTAS E OUTRAS PENALIDADES	209.950,78			209.950,78	
0401	TAXAS	191.937,24			191.937,24	
040123	TAXAS ESPECÍFICAS DAS AUTARQUIAS LOCAIS	191.937,24			191.937,24	
04012301	Mercados e Feiras	78.665,53			78.665,53	
04012302	Loteamento e Obras	62.646,64			62.646,64	
04012303	Ocupação de Via Pública	716,26			716,26	
04012305	CAÇA, USO E PORTE DE ARMA	162,32			162,32	
04012306	Saneamento	43.321,99			43.321,99	
04012307	ARRENDAMENTO URBANO	1,00			1,00	
04012399	Outros	6.423,50			6.423,50	
0401239901	TAXA DE DEPÓSITO DE FICHA TÉCNICA DA HABITAÇÃO	29,60			29,60	
0401239902	TAXA DE EMISSÃO DO CERTIFICADO DE REGISTO	1,00			1,00	
0401239999	OUTRAS	6.392,90			6.392,90	
0402	MULTAS E OUTRAS PENALIDADES:	18.013,54			18.013,54	
040201	JUROS DE MORA	10.993,31			10.993,31	
040202	JUROS COMPENSATÓRIOS	2.124,74			2.124,74	
040204	COIMAS E PENALIDADES POR CONTRA ORDENAÇÕES	15,00			15,00	
040299	MULTAS E PENALIDADES DIVERSAS	4.880,49			4.880,49	
05	RENDIMENTOS DE PROPRIEDADE	715.109,32			715.109,32	
0502	JUROS - SOCIEDADES FINANCEIRAS	3.083,69			3.083,69	
050201	BANCOS E OUTRAS INSTITUIÇÕES FINANCEIRAS	3.083,69			3.083,69	
0507	DIVIDENDOS E PARTICIPAÇÕES NOS LUCROS DE SOCIEDADES E QUASE-SOCIEDADES NÃO FINANCEIRAS	500,00			500,00	
050701	Empresas Públicas	500,00			500,00	
0509	PARTICIPAÇÕES NOS LUCROS DE ADMINISTRAÇÕES PÚBLICAS	1,00			1,00	
050999	Outros	1,00			1,00	
0510	RENDAS	711.524,63			711.524,63	
051001	TERRENOS	1.444,97			1.444,97	
051002	ACTIVOS NO SUBSOLO	100,00			100,00	
051003	HABITAÇÕES	7.035,16			7.035,16	
051004	EDIFÍCIOS	100,00			100,00	
051005	BENS DE DOMÍNIO PÚBLICO	50.000,00			50.000,00	
051099	OUTROS	652.844,50			652.844,50	
05109901	RENDAS DE CONCESSÃO	652.844,50			652.844,50	

ENTIDADE		MODIFICAÇÕES AO ORÇAMENTO DA RECEITA				Pagina: 2
Município de Ponte da Barca		TOTAL DE ALTERAÇÕES : TOTAL DE REVISÕES : 2	DO ANO CONTABILISTICO DE: 2016		Período: 2016/01/02 a 2016/12/31	
CLASSIFICAÇÃO ECONÓMICA		DOTAÇÕES DA RECEITA				OBSERVAÇÕES
		PREVISÕES INICIAIS	MODIFICAÇÕES ORÇAMENTAIS		PREVISÕES CORRIGIDAS	
CÓDIGO	DESCRIÇÃO		INSCRIÇÕES / REFORÇOS	DIMINUIÇÕES / ANULAÇÕES		
06	TRANSFERÊNCIAS CORRENTES	7.091.568,00			7.091.568,00	
0603	ADMINISTRAÇÃO CENTRAL	6.521.568,00			6.521.568,00	
060301	ESTADO	5.451.568,00			5.451.568,00	
06030101	Fundo de Equilibrio Financeiro	4.825.658,00			4.825.658,00	
06030102	Fundo Social Municipal	265.602,00			265.602,00	
06030103	Participação fixa no IRS	240.308,00			240.308,00	
06030199	Outros	120.000,00			120.000,00	
060307	SERVIÇOS E FUNDOS AUTÓNOMOS	1.050.000,00			1.050.000,00	
060308	SERVIÇOS E FUNDOS AUTÓNOMOS- SUBSISTEMA DE PROTECÇÃO SOCIAL DE CIDADANIA- ACÇÃO SOCIAL	10.000,00			10.000,00	
060309	SERVIÇOS E FUNDOS AUTÓNOMOS- SUBSISTEMA DE PROTECÇÃO À FAMÍLIA E POLÍTICAS ACTIVAS DE EMPREGO E FORMAÇÃO PROFISSIONAL	10.000,00			10.000,00	
0605	ADMINISTRAÇÃO LOCAL	110.000,00			110.000,00	
060501	CONTINENTE	110.000,00			110.000,00	
06050102	CIM ALTO MINHO	10.000,00			10.000,00	
06050109	OUTROS	100.000,00			100.000,00	
0606	SEGURANÇA SOCIAL	210.000,00			210.000,00	
060601	SISTEMA DE SOLIDARIEDADE E SEGURANÇA SOCIAL	100.000,00			100.000,00	
060604	OUTRAS TRANSFERÊNCIAS	110.000,00			110.000,00	
0607	INSTITUIÇÕES SEM FINS LUCRATIVOS	100.000,00			100.000,00	
060701	INSTITUIÇÕES SEM FINS LUCRATIVOS	100.000,00			100.000,00	
0608	FAMÍLIAS	100.000,00			100.000,00	
060801	FAMÍLIAS	100.000,00			100.000,00	
0609	RESTO DO MUNDO	50.000,00			50.000,00	
060904	UNIÃO EUROPEIA- PAÍSES-MEMBROS	50.000,00			50.000,00	
07	VENDA DE BENS E SERVIÇOS CORRENTES	1.632.225,00	527.000,00		2.159.225,00	
0701	VENDA DE BENS	447.800,00			447.800,00	
070101	MATERIAL DE ESCRITÓRIO	5.500,00			5.500,00	
070102	LIVROS E DOCUMENTAÇÃO TÉCNICA	5.500,00			5.500,00	
070103	PUBLICAÇÕES E IMPRESSOS	5.200,00			5.200,00	
070105	BENS INUTILIZADOS	200,00			200,00	
070107	PRODUTOS ALIMENTARES E BEBIDAS	5.200,00			5.200,00	
070108	MERCADORIAS	200,00			200,00	
070109	MATÉRIAS DE CONSUMO	500,00			500,00	
070110	DESPERDÍCIOS, RESÍDUOS E REFUGOS	10.000,00			10.000,00	
07011001	SUCATA	5.000,00			5.000,00	
07011099	OUTROS	5.000,00			5.000,00	
070111	PRODUTOS ACABADOS E INTERMÉDIOS	410.500,00			410.500,00	
07011101	SUCATA	10.500,00			10.500,00	
07011199	OUTROS	400.000,00			400.000,00	
070199	OUTROS	5.000,00			5.000,00	
0702	SERVIÇOS	616.925,00			616.925,00	
070201	ALUGUER DE ESPAÇOS E EQUIPAMENTOS	2.000,00			2.000,00	
070203	VISTORIAS E ENSAIOS	2.000,00			2.000,00	
070206	REPARAÇÕES	1.200,00			1.200,00	
070208	SERVIÇOS SOCIAIS, RECREATIVOS, CULTURAIS E DESPORTO	323.300,00			323.300,00	
07020801	SERVIÇOS SOCIAIS	130.500,00			130.500,00	
07020802	SERVIÇOS RECREATIVOS	5.100,00			5.100,00	
0702080201	TURISMO SENIOR	100,00			100,00	
0702080299	OUTROS	5.000,00			5.000,00	
07020803	SERVIÇOS CULTURAIS	17.700,00			17.700,00	
0702080301	TURISMO SÉNIOR	200,00			200,00	
0702080399	OUTROS	17.500,00			17.500,00	
07020804	SERVIÇOS DESPORTIVOS	170.000,00			170.000,00	
070209	SERVIÇOS ESPECÍFICOS DAS AUTARQUIAS	279.725,00			279.725,00	
07020901	Saneamento	100.000,00			100.000,00	
07020902	Resíduos Sólidos	50.000,00			50.000,00	
07020903	Transportes Colectivos de Pessoas e Mercadorias	35.525,00			35.525,00	

ENTIDADE		MODIFICAÇÕES AO ORÇAMENTO DA RECEITA				Pagina: 3
Município de Ponte da Barca		TOTAL DE ALTERAÇÕES : TOTAL DE REVISÕES : 2	DO ANO CONTABILISTICO DE: 2016		Período: 2016/01/02 a 2016/12/31	
CLASSIFICAÇÃO ECONÓMICA		DOTAÇÕES DA RECEITA				OBSERVAÇÕES
CÓDIGO	DESCRIÇÃO	PREVISÕES INICIAIS	MODIFICAÇÕES ORÇAMENTAIS		PREVISÕES CORRIGIDAS	
			INSCRIÇÕES / REFORÇOS	DIMINUIÇÕES / ANULAÇÕES		
0702090301	TRANSPORTES EFECTUADOS PELOS BOMBEIROS OU AMBULÂNCIAS	10,00			10,00	
0702090302	TRANSPORTES ESCOLARES	35.000,00			35.000,00	
0702090303	TRANSPORTES DE PESSOAS E MERCADORIAS	15,00			15,00	
0702090399	OUTROS	500,00			500,00	
07020904	Trabalhos por Conta de Particulares	16.000,00			16.000,00	
07020905	Cemitérios	22.500,00			22.500,00	
07020906	Mercados e Feiras	500,00			500,00	
07020907	Parques de Estacionamento	35.000,00			35.000,00	
07020999	Outros	20.200,00			20.200,00	
0702099901	REEMBOLSO DE SEGUROS	200,00			200,00	
0702099999	OUTROS	20.000,00			20.000,00	
070299	OUTROS	8.700,00			8.700,00	
07029901	ENCARGOS DE COBRANÇA DE RECEITAS	200,00			200,00	
07029999	OUTROS	8.500,00			8.500,00	
0703	RENDAS	567.500,00	527.000,00		1.094.500,00	
070301	HABITAÇÕES	2.500,00			2.500,00	
070302	EDIFÍCIOS	15.000,00			15.000,00	
070399	OUTRAS	550.000,00	527.000,00		1.077.000,00	
08	OUTRAS RECEITAS CORRENTES	329.000,00			329.000,00	
0801	OUTRAS	329.000,00			329.000,00	
080199	OUTRAS	329.000,00			329.000,00	
08019901	Indemnizações por deterioração, roubo e extravio de bens patrimoniais	1.500,00			1.500,00	
08019902	Indemnizações de estragos provocados por outrém em viaturas ou outros equipamentos	1.500,00			1.500,00	
08019903	IVA Reembolsado	1.000,00			1.000,00	
08019904	IVA inversão do sujeito passivo	75.000,00			75.000,00	
08019999	Diversas	250.000,00			250.000,00	
09	VENDAS DE BENS DE INVESTIMENTO	85.560,00			85.560,00	
0901	TERRENOS	100,00			100,00	
090106	ADMISTRAÇÃO PÚBLICA- ADMNISTRAÇÃO LOCAL- CONTINENTE	100,00			100,00	
0902	HABITAÇÕES	100,00			100,00	
090206	ADMISTRAÇÃO PÚBLICA- ADMNISTRAÇÃO LOCAL- CONTINENTE	100,00			100,00	
0903	EDIFÍCIOS	85.000,00			85.000,00	
090306	ADMISTRAÇÃO PÚBLICA- ADMNISTRAÇÃO LOCAL- CONTINENTE	85.000,00			85.000,00	
0904	OUTROS BENS DE INVESTIMENTO	360,00			360,00	
090406	ADMISTRAÇÃO PÚBLICA- ADMNISTRAÇÃO LOCAL- CONTINENTE	360,00			360,00	
09040601	Equipamento de Transporte	100,00			100,00	
09040602	Maquinaria e Equipamento	250,00			250,00	
09040603	OUTROS	10,00			10,00	
10	TRANSFERÊNCIAS DE CAPITAL	4.110.361,81		244.610,00	3.865.751,81	
1002	SOCIEDADES FINANCEIRAS	1.000,00			1.000,00	
100202	COMPANHIAS DE SEGUROS E FUNDOS DE PENSÕES	1.000,00			1.000,00	
1003	ADMINISTRAÇÃO CENTRAL	3.928.861,81		244.610,00	3.684.251,81	
100301	ESTADO	676.684,00			676.684,00	
10030101	Fundo de Equilibrio Financeiro	536.184,00			536.184,00	
10030104	COOPERAÇÃO TÉCNICA E FINANCEIRA	15.000,00			15.000,00	
10030199	Outros	125.500,00			125.500,00	
100307	ESTADO- PARTICIPAÇÃO COMUNITÁRIA EM PROJECTOS CO-FINANCIADOS	3.095.175,25		244.610,00	2.850.565,25	
10030701	FEDER	2.910.175,25		244.610,00	2.665.565,25	
10030799	OUTROS	185.000,00			185.000,00	
100308	SERVIÇOS E FUNDOS AUTÓNOMOS	157.002,56			157.002,56	
1005	ADMINISTRAÇÃO LOCAL	13.000,00			13.000,00	
100501	CONTINENTE	13.000,00			13.000,00	
10050101	VALIMAR - COMURB	1.000,00			1.000,00	
10050102	CIM ALTO MINHO	1.000,00			1.000,00	
10050199	OUTROS	11.000,00			11.000,00	
1006	SEGURANÇA SOCIAL	30.000,00			30.000,00	
100601	SISTEMA DE SOLIDARIEDADE E SEGURANÇA SOCIAL	15.000,00			15.000,00	



ENTIDADE		MODIFICAÇÕES AO ORÇAMENTO DA RECEITA				Pagina: 4
Município de Ponte da Barca		TOTAL DE ALTERAÇÕES : TOTAL DE REVISÕES : 2	DO ANO CONTABILISTICO DE: 2016		Período: 2016/01/02 a 2016/12/31	
CLASSIFICAÇÃO ECONÓMICA		DOTAÇÕES DA RECEITA				OBSERVAÇÕES
		PREVISÕES INICIAIS	MODIFICAÇÕES ORÇAMENTAIS		PREVISÕES CORRIGIDAS	
CÓDIGO	DESCRIÇÃO		INSCRIÇÕES / REFORÇOS	DIMINUIÇÕES / ANULAÇÕES		
100605	OUTRAS TRANSFERÊNCIAS	15.000,00			15.000,00	
1008	FAMÍLIAS	25.000,00			25.000,00	
100801	FAMÍLIAS	25.000,00			25.000,00	
1009	RESTO DO MUNDO	112.500,00			112.500,00	
100901	UNIÃO EUROPEIA- INSTITUIÇÕES	5.000,00			5.000,00	
100903	UNIÃO EUROPEIA- PAÍSES-MEMBROS	107.500,00			107.500,00	
11	ACTIVOS FINANCEIROS	6.000,00			6.000,00	
1105	EMPRÉSTIMOS A CURTO PRAZO	1.000,00			1.000,00	
110506	ADMISTRAÇÃO PÚBLICA- ADMNISTRAÇÃO LOCAL- CONTINENTE	1.000,00			1.000,00	
1108	ACÇÕES E OUTRAS PARTICIPAÇÕES	2.000,00			2.000,00	
110806	ADMISTRAÇÃO PÚBLICA- ADMNISTRAÇÃO LOCAL- CONTINENTE	2.000,00			2.000,00	
1109	UNIDADES DE PARTICIPAÇÃO	1.500,00			1.500,00	
110906	ADMISTRAÇÃO PÚBLICA- ADMNISTRAÇÃO LOCAL- CONTINENTE	1.500,00			1.500,00	
1111	OUTROS ACTIVOS FINANCEIROS	1.500,00			1.500,00	
111106	ADMISTRAÇÃO PÚBLICA- ADMNISTRAÇÃO LOCAL- CONTINENTE	1.500,00			1.500,00	
12	PASSIVOS FINANCEIROS	705.000,00			705.000,00	
1205	EMPRÉSTIMOS A CURTO PRAZO	500.000,00			500.000,00	
120502	SOCIEDADES FINANCEIRAS	500.000,00			500.000,00	
1206	EMPRÉSTIMOS A MÉDIO E LONGO PRAZOS	205.000,00			205.000,00	
120602	SOCIEDADES FINANCEIRAS	205.000,00			205.000,00	
13	OUTRAS RECEITAS DE CAPITAL	2.000,00			2.000,00	
1301	OUTRAS	2.000,00			2.000,00	
130101	INDEMNIZAÇÕES	1.000,00			1.000,00	
130199	OUTRAS	1.000,00			1.000,00	
16	SALDO DA GERÊNCIA ANTERIOR		129.366,11		129.366,11	
1601	SALDO ORÇAMENTAL		129.366,11		129.366,11	
160101	NA POSSE DO SERVIÇO		129.366,11		129.366,11	
TOTAL ...		16.376.109,96	656.366,11	244.610,00	16.787.866,07	

Em \_\_\_\_ de \_\_\_\_\_ de \_\_\_\_

\_\_\_\_\_

Em \_\_\_\_ de \_\_\_\_\_ de \_\_\_\_

\_\_\_\_\_

ENTIDADE		MODIFICAÇÕES AO ORÇAMENTO DA DESPESA				Pagina: 1
Município de Ponte da Barca		TOTAL DE ALTERAÇÕES : 14	DO ANO CONTABILISTICO DE 2016		Período: 2016/01/02 a 2016/12/31	
IDENTIFICAÇÃO DAS RUBRICAS			DESPESA			
			DOTAÇÕES  INICIAIS	MODIFICAÇÕES ORÇAMENTAIS		DOTAÇÕES CORRIGIDAS
CLASSIFICAÇÃO ORGÂNICA	ECONÓMICA	DESCRIÇÃO		INSCRIÇÕES / REFORÇOS	DIMINUIÇÕES / ANULAÇÕES	
01		ADMINISTRAÇÃO MUNICIPAL				
0101		ASSEMBLEIA MUNICIPAL				
0101	01	DESPESAS COM O PESSOAL				
0101	0102	ABONOS VARIÁVEIS OU EVENTUAIS				
0101	010204	AJUDAS DE CUSTO	500,00			500,00
0101	010213	OUTROS SUPLEMENTOS E PRÉMIOS				
0101	01021302	Outros	50.000,00		24.000,00	26.000,00
0101	02	AQUISIÇÃO DE BENS E SERVIÇOS				
0101	0201	AQUISIÇÃO DE BENS				
0101	020108	MATERIAL DE ESCRITÓRIO	50,00			50,00
0101	020115	PRÉMIOS, CONDECORAÇÕES E OFERTAS	25,00			25,00
0101	020118	LIVROS E DOCUMENTAÇÃO TÉCNICA	10,00			10,00
0101	020119	ARTIGOS HONORÍFICOS E DE DECORAÇÃO	10,00			10,00
0101	020121	OUTROS BENS	100,00			100,00
0101	0202	AQUISIÇÃO DE SERVIÇOS				
0101	020209	COMUNICAÇÕES				
0101	02020901	Telefone	100,00			100,00
0101	02020902	Telemóvel	10,00			10,00
0101	02020903	Correios	25,00			25,00
0101	02020904	Internet	10,00			10,00
0101	020210	TRANSPORTES	100,00			100,00
0101	020211	REPRESENTAÇÃO DOS SERVIÇOS	500,00			500,00
0101	020213	DESLOCAÇÕES E ESTADAS	500,00			500,00
0101	020214	ESTUDOS, PARECERES, PROJECTOS E CONSULTADORIA	50,00			50,00
0101	020215	FORMAÇÃO	15,00			15,00
0101	020217	PUBLICIDADE	100,00			100,00
0101	020225	OUTROS SERVIÇOS				
0101	02022599	SERVIÇOS DIVERSOS				
0101	0202259999	Outros	600,00			600,00
0101	06	OUTRAS DESPESAS CORRENTES				
0101	0602	DIVERSAS				
0101	060201	IMPOSTOS E TAXAS	150,00			150,00
0101	060203	OUTRAS				
0101	06020305	Outras				
0101	0602030599	Outros	100,00			100,00
0102		CÂMARA MUNICIPAL				
0102	01	DESPESAS COM O PESSOAL				
0102	0101	REMUNERAÇÕES CERTAS E PERMANENTES				
0102	010101	TITULARES DE ÓRGÃOS DE SOBERANIA E MEMBROS DE ÓRGÃOS AUTÁRQUICOS	147.752,52		40.300,00	107.452,52
0102	010104	PESSOAL DOS QUADROS- REGIME DO CONTRATO INDIVIDUAL DO TRABALHO				
0102	01010401	Pessoal em funções	168.612,84	42.800,00	800,00	210.612,84
0102	010107	PESSOAL EM REGIME DE TAREFA OU AVENÇA	500,00		490,00	10,00
0102	010108	PESSOAL AGUARDANDO APOSENTAÇÃO	1.500,00		1.490,00	10,00
0102	010109	PESSOAL EM QUALQUER OUTRA SITUAÇÃO	15.000,00		9.400,00	5.600,00
0102	010111	REPRESENTAÇÃO	25.000,00		500,00	24.500,00
0102	010113	SUBSÍDIO DE REFEIÇÃO	19.633,46		250,00	19.383,46
0102	010114	SUBSÍDIOS DE FÉRIAS E NATAL	52.727,56	2.500,00	1.900,00	53.327,56
0102	010115	REMUNERAÇÕES POR DOENÇA E MATERNIDADE / PATERNIDADE	5.000,00		4.700,00	300,00
0102	0102	ABONOS VARIÁVEIS OU EVENTUAIS				
0102	010202	HORAS EXTRAORDINÁRIAS	500,00		490,00	10,00
0102	010203	ALIMENTAÇÃO E ALOJAMENTO	500,00		490,00	10,00
0102	010204	AJUDAS DE CUSTO	7.250,00		1.450,00	5.800,00
0102	010205	ABONO PARA FALHAS	10,00			10,00
0102	010206	FORMAÇÃO	10,00			10,00
0102	010207	COLABORAÇÃO TÉCNICA E ESPECIALIZADA	50,00			50,00
0102	010210	SUBSÍDIO DE TRABALHO NOCTURNO	50,00			50,00
0102	010212	INDEMNIZAÇÕES POR CESSAÇÃO DE FUNÇÕES	500,00		490,00	10,00
0102	010213	OUTROS SUPLEMENTOS E PRÉMIOS				
0102	01021302	Outros	20.000,00		7.200,00	12.800,00

ENTIDADE		MODIFICAÇÕES AO ORÇAMENTO DA DESPESA				Página: 2
Município de Ponte da Barca		TOTAL DE ALTERAÇÕES : 14	DO ANO CONTABILISTICO DE 2016		Período: 2016/01/02 a 2016/12/31	
IDENTIFICAÇÃO DAS RUBRICAS			DESPESA			
CLASSIFICAÇÃO ORGÂNICA ECONÓMICA		DESCRIÇÃO	DOTAÇÕES INICIAIS	MODIFICAÇÕES ORÇAMENTAIS		DOTAÇÕES CORRIGIDAS
				INSCRIÇÕES / REFORÇOS	DIMINUIÇÕES / ANULAÇÕES	
0102	010214	OUTROS ABONOS EM NUMERÁRIO OU ESPÉCIE	10,00			10,00
0102	0103	<b>SEGURANÇA SOCIAL</b>				
0102	010301	ENCARGOS COM A SAÚDE	50.000,00	18.266,00	300,00	67.966,00
0102	010302	OUTROS ENCARGOS COM A SAÚDE	500,00			500,00
0102	010303	SUBSÍDIO FAMILIAR A CRIANÇAS E JOVENS	500,00		490,00	10,00
0102	010304	OUTRAS PRESTAÇÕES FAMILIARES	50,00			50,00
0102	010305	<b>CONTRIBUIÇÕES PARA A SEGURANÇA SOCIAL</b>				
0102	01030501	ADSE	1.000,00		900,00	100,00
0102	01030502	<b>Segurança Social do Pessoal em regime de contrato de trabalho em funções públicas (RCTFP)</b>				
0102	0103050201	Caixa Geral de Aposentações	31.223,18	990,00		32.213,18
0102	0103050202	Segurança Social - Regime geral	61.444,89	300,00		61.744,89
0102	01030503	Outros	10,00			10,00
0102	010306	ACIDENTES EM SERVIÇOS E DOENÇAS PROFISSIONAIS	500,00		490,00	10,00
0102	010308	OUTRAS PENSÕES	1.000,00		900,00	100,00
0102	010309	<b>SEGUROS</b>				
0102	01030901	Seguros de acidentes no trabalho e doenças profissionais	1.000,00			1.000,00
0102	01030902	Seguros de saúde	100,00			100,00
0102	010310	<b>OUTRAS DESPESAS DE SEGURANÇA SOCIAL</b>				
0102	01031001	Eventualidade de maternidade, paternidade e adopção	1.000,00		900,00	100,00
0102	01031099	Outras despesas de segurança social	500,00		490,00	10,00
0102	02	<b>AQUISIÇÃO DE BENS E SERVIÇOS</b>				
0102	0201	<b>AQUISIÇÃO DE BENS</b>				
0102	020101	MATÉRIAS-PRIMAS E SUBSIDIÁRIAS	500,00		499,00	1,00
0102	020102	<b>COMBUSTÍVEIS E LUBRIFICANTES</b>				
0102	02010201	Gasolina	3.000,00		600,00	2.400,00
0102	02010202	Gasóleo	10.500,00	1.000,00	700,00	10.800,00
0102	02010299	Outros	12.500,00		500,00	12.000,00
0102	020104	LIMPEZA E HIGIENE	100,00		99,00	1,00
0102	020105	ALIMENTAÇÃO- REFEIÇÕES CONFECCIONADAS	75,00			75,00
0102	020108	MATERIAL DE ESCRITÓRIO	2.500,00	2.600,00		5.100,00
0102	020109	PRODUTOS QUÍMICOS E FARMACÊUTICOS	250,00		249,00	1,00
0102	020111	MATERIAL DE CONSUMO CLÍNICO	100,00			100,00
0102	020112	MATERIAL DE TRANSPORTE- PEÇAS	250,00		249,00	1,00
0102	020114	OUTRO MATERIAL- PEÇAS	250,00		249,00	1,00
0102	020115	PRÊMIOS, CONDECORAÇÕES E OFERTAS	20.500,00	3.050,00	2.000,00	21.550,00
0102	020116	<b>MERCADORIAS PARA VENDA</b>				
0102	02011603	Outros	8.500,00	7.500,00	8.400,00	7.600,00
0102	020117	FERRAMENTAS E UTENSÍLIOS	100,00		99,00	1,00
0102	020118	LIVROS E DOCUMENTAÇÃO TÉCNICA	700,00	3.500,00	1.290,00	2.910,00
0102	020119	ARTIGOS HONORÍFICOS E DE DECORAÇÃO	1.000,00		330,00	670,00
0102	020120	MATERIAL DE EDUCAÇÃO, CULTURA E RECREIO	1.000,00		300,00	700,00
0102	020121	OUTROS BENS	2.000,00	450,00		2.450,00
0102	0202	<b>AQUISIÇÃO DE SERVIÇOS</b>				
0102	020201	<b>ENCARGOS DE INSTALAÇÕES</b>				
0102	02020101	Electricidade	100,00		99,00	1,00
0102	020202	LIMPEZA E HIGIENE	100,00		99,00	1,00
0102	020203	CONSERVAÇÃO DE BENS	1.000,00		990,00	10,00
0102	020204	LOCAÇÃO DE EDIFÍCIOS	150,00		149,00	1,00
0102	020205	LOCAÇÃO DE MATERIAL DE INFORMÁTICA	1.000,00		999,00	1,00
0102	020206	LOCAÇÃO DE MATERIAL DE TRANSPORTE	500,00		500,00	
0102	020208	LOCAÇÃO DE OUTROS BENS	500,00	2.000,00	680,00	1.820,00
0102	020209	<b>COMUNICAÇÕES</b>				
0102	02020901	Telefone	7.000,00		1.600,00	5.400,00
0102	02020902	Telemóvel	6.500,00		2.500,00	4.000,00
0102	02020903	Correios	100,00			100,00
0102	02020904	Internet	8.500,00			8.500,00
0102	020210	TRANSPORTES	2.500,00	1.980,00		4.480,00
0102	020211	REPRESENTAÇÃO DOS SERVIÇOS	1.000,00	300,00		1.300,00

ENTIDADE			MODIFICAÇÕES AO ORÇAMENTO DA DESPESA				Pagina: 3
Município de Ponte da Barca			TOTAL DE ALTERAÇÕES : 14	DO ANO CONTABILISTICO DE 2016		Período: 2016/01/02 a 2016/12/31	
IDENTIFICAÇÃO DAS RUBRICAS			DESPESA				O B S
			DOTAÇÕES  INICIAIS	MODIFICAÇÕES ORÇAMENTAIS		DOTAÇÕES CORRIGIDAS	
				INSCRIÇÕES / REFORÇOS	DIMINUIÇÕES / ANULAÇÕES		
CLASSIFICAÇÃO ORGÂNICA	ECONÓMICA	DESCRIÇÃO					
0102	020212	SEGUROS	600,00		599,00	1,00	
0102	020213	DESLOCAÇÕES E ESTADAS	6.000,00			6.000,00	
0102	020214	ESTUDOS, PARECERES, PROJECTOS E CONSULTADORIA	62.500,00		46.900,00	15.600,00	
0102	020215	FORMAÇÃO	1.000,00			1.000,00	
0102	020216	SEMINÁRIOS, EXPOSIÇÕES E SIMILARES	100,00		99,00	1,00	
0102	020217	PUBLICIDADE	45.000,00	19.600,00		64.600,00	
0102	020218	VIGILÂNCIA E SEGURANÇA	500,00		499,00	1,00	
0102	020219	ASSISTÊNCIA TÉCNICA	13.530,00	79.700,00	47.000,00	46.230,00	
0102	020220	OUTROS TRABALHOS ESPECIALIZADOS	123.946,50	15.000,00	21.500,00	117.446,50	
0102	020221	UTILIZAÇÃO DE INFRA-ESTRUTURAS DE TRANSPORTES	50,00			50,00	
0102	020222	SERVIÇOS DE SAÚDE	50,00			50,00	
0102	020225	OUTROS SERVIÇOS					
0102	02022502	DGAL	5.500,00			5.500,00	
0102	02022599	SERVIÇOS DIVERSOS					
0102	0202259999	Outros	35.000,00	4.500,00	1.500,00	38.000,00	
0102	04	TRANSFERÊNCIAS CORRENTES					
0102	0403	ADMINISTRAÇÃO CENTRAL					
0102	040301	ESTADO	100.000,00		38.100,00	61.900,00	
0102	0405	ADMINISTRAÇÃO LOCAL					
0102	040501	CONTINENTE					
0102	04050102	Freguesias	250.000,00	27.000,00	62.000,00	215.000,00	
0102	04050104	Associações de Municípios					
0102	0405010402	Outros	5.000,00		2.000,00	3.000,00	
0102	0405010403	CIM ALTO MINHO	50.000,00	25.000,00	6.400,00	68.600,00	
0102	04050106	Regiões de Turismo	14.000,00		13.500,00	500,00	
0102	04050108	OUTROS	5.000,00		4.900,00	100,00	
0102	0407	INSTITUIÇÕES SEM FINS LUCRATIVOS					
0102	040701	INSTITUIÇÕES SEM FINS LUCRATIVOS	535.000,00	80.000,00	21.200,00	593.800,00	
0102	0408	FAMÍLIAS					
0102	040802	OUTRAS	170.000,00	2.500,00	28.590,00	143.910,00	
0102	06	OUTRAS DESPESAS CORRENTES					
0102	0602	DIVERSAS					
0102	060201	IMPOSTOS E TAXAS	500,00		490,00	10,00	
0102	060203	OUTRAS					
0102	06020301	Restituições	1.000,00		900,00	100,00	
0102	06020305	Outras					
0102	0602030501	Indemnizações	40.000,00		39.999,00	1,00	
0102	0602030599	Outros	100,00			100,00	
0102	07	AQUISIÇÃO DE BENS DE CAPITAL					
0102	0701	INVESTIMENTOS					
0102	070101	TERRENOS	32.500,00	65.000,00	54.290,00	43.210,00	
0102	070102	HABITAÇÕES					
0102	07010202	Aquisição	2.500,00	6.000,00	8.450,00	50,00	
0102	070104	CONSTRUÇÕES DIVERSAS					
0102	07010408	Viação rural	5.000,00		2.700,00	2.300,00	
0102	07010413	OUTROS	2.500,00		2.490,00	10,00	
0102	070106	MATERIAL DE TRANSPORTES					
0102	07010602	Outro	51.000,00		50.800,00	200,00	
0102	070107	EQUIPAMENTO DE INFORMÁTICA	152.000,00		133.300,00	18.700,00	
0102	070108	SOFTWARE INFORMÁTICO	67.595,00		54.900,00	12.695,00	
0102	070109	EQUIPAMENTO ADMINISTRATIVO	6.000,00		2.000,00	4.000,00	
0102	070110	EQUIPAMENTO BÁSICO					
0102	07011002	Outro	10.500,00		7.500,00	3.000,00	
0102	070111	FERRAMENTAS E UTENSÍLIOS	1.000,00		900,00	100,00	
0102	070115	OUTROS INVESTIMENTOS	10.000,00		9.900,00	100,00	
0102	0702	LOCAÇÃO FINANCEIRA					
0102	070205	MATERIAL DE TRANSPORTE- LOCAÇÃO FINANCEIRA	1.000,00		900,00	100,00	
0102	08	TRANSFERÊNCIAS DE CAPITAL					
0102	0803	ADMINISTRAÇÃO CENTRAL					

ENTIDADE			MODIFICAÇÕES AO ORÇAMENTO DA DESPESA				Página: 4
Município de Ponte da Barca			TOTAL DE ALTERAÇÕES : 14		DO ANO CONTABILISTICO DE 2016		Período: 2016/01/02 a 2016/12/31
			DESPESA				O B S
IDENTIFICAÇÃO DAS RUBRICAS			DOTAÇÕES  INICIAIS	MODIFICAÇÕES ORÇAMENTAIS		DOTAÇÕES CORRIGIDAS	
CLASSIFICAÇÃO ORGÂNICA      ECONÓMICA		DESCRIÇÃO		INSCRIÇÕES / REFORÇOS	DIMINUIÇÕES / ANULAÇÕES		
0102	080301	ESTADO	2.500,00		2.450,00	50,00	
0102	0805	ADMINISTRAÇÃO LOCAL					
0102	080501	CONTINENTE					
0102	08050102	Freguesias	450.000,00		307.000,00	143.000,00	
0102	08050104	Associações de Municípios					
0102	0805010403	CIM DO ALTO MINHO	14.000,00		8.600,00	5.400,00	
0102	08050108	Outros	2.500,00	2.000,00	4.250,00	250,00	
0102	0807	INSTITUIÇÕES SEM FINS LUCRATIVOS					
0102	080701	INSTITUIÇÕES SEM FINS LUCRATIVOS	650.000,00		317.500,00	332.500,00	
0102	0808	FAMÍLIAS					
0102	080801	EMPRESÁRIO EM NOME INDIVIDUAL	50.000,00		49.900,00	100,00	
0102	080802	OUTRAS	40.000,00		17.600,00	22.400,00	
0103		OPERAÇÕES FINANCEIRAS					
0103	03	JUROS E OUTROS ENCARGOS					
0103	0301	JUROS DA DÍVIDA PÚBLICA					
0103	030103	SOCIEDADES FINANCEIRAS- BANCOS E OUTRAS INSTITUIÇÕES FINANCEIRAS					
0103	03010301	EMPRÉSTIMOS DE CURTO PRAZO	15.000,00			15.000,00	
0103	03010302	EMPRÉSTIMOS DE MÉDIO E LONGOS PRAZOS	80.000,00			80.000,00	
0103	0302	OUTROS ENCARGOS CORRENTES DA DÍVIDA PÚBLICA					
0103	030201	DESPESAS DIVERSAS	2.500,00			2.500,00	
0103	0303	JUROS DE LOCAÇÃO FINANCEIRA					
0103	030305	MATERIAL DE TRANSPORTE	12.500,00		12.490,00	10,00	
0103	030307	MAQUINARIA E EQUIPAMENTO	2.000,00		1.600,00	400,00	
0103	0304	JUROS TRIBUTÁRIOS					
0103	030401	INDEMNIZATÓRIOS	5.000,00		4.990,00	10,00	
0103	030402	OUTROS	1.500,00		1.490,00	10,00	
0103	0305	OUTROS JUROS					
0103	030502	OUTROS	1.500,00		1.490,00	10,00	
0103	0306	OUTROS ENCARGOS FINANCEIROS					
0103	030601	OUTROS ENCARGOS FINANCEIROS	1.500,00		1.490,00	10,00	
0103	06	OUTRAS DESPESAS CORRENTES					
0103	0602	DIVERSAS					
0103	060203	OUTRAS					
0103	06020304	Serviços Bancários	1.500,00		1.400,00	100,00	
0103	09	ACTIVOS FINANCEIROS					
0103	0907	ACÇÕES E OUTRAS PARTICIPAÇÕES					
0103	090708	ADMINISTRAÇÃO PÚBLICA LOCAL- CONTINENTE					
0103	09070899	OUTROS	100,00			100,00	
0103	0908	UNIDADES DE PARTICIPAÇÃO					
0103	090806	ADMINISTRAÇÃO PÚBLICA CENTRAL- SERVIÇOS E FUNDOS AUTÓNOMOS	148.603,00		75.000,00	73.603,00	
0103	10	PASSIVOS FINANCEIROS					
0103	1005	EMPRÉSTIMOS A CURTO PRAZO					
0103	100503	SOCIEDADES FINANCEIRAS- BANCOS E OUTRAS INSTITUIÇÕES FINANCEIRAS	500.000,00		175.000,00	325.000,00	
0103	1006	EMPRÉSTIMOS A MÉDIO E LONGO PRAZOS					
0103	100603	SOCIEDADES FINANCEIRAS- BANCOS E OUTRAS INSTITUIÇÕES FINANCEIRAS	551.000,00			551.000,00	
02		DIVISÃO DE ADMINISTRAÇÃO GERAL E FINANÇAS					
02	01	DESPESAS COM O PESSOAL					
02	0101	REMUNERAÇÕES CERTAS E PERMANENTES					
02	010104	PESSOAL DOS QUADROS- REGIME DO CONTRATO INDIVIDUAL DO TRABALHO					
02	01010401	Pessoal em funções	348.787,68		25.100,00	323.687,68	
02	01010404	Recrutamento de pessoal para novos postos de trabalho	8.472,16		1.200,00	7.272,16	
02	010107	PESSOAL EM REGIME DE TAREFA OU AVENÇA	100,00			100,00	
02	010108	PESSOAL AGUARDANDO APOSENTAÇÃO	1.500,00		1.400,00	100,00	
02	010109	PESSOAL EM QUALQUER OUTRA SITUAÇÃO	10.000,00		2.300,00	7.700,00	
02	010111	REPRESENTAÇÃO	2.232,72	200,00		2.432,72	
02	010113	SUBSÍDIO DE REFEIÇÃO	33.818,40		4.000,00	29.818,40	
02	010114	SUBSÍDIOS DE FÉRIAS E NATAL	60.249,32	2.900,00	3.800,00	59.349,32	
02	010115	REMUNERAÇÕES POR DOENÇA E MATERNIDADE / PATERNIDADE	10.500,00	5.512,00		16.012,00	
02	0102	ABONOS VARIÁVEIS OU EVENTUAIS					

ENTIDADE		MODIFICAÇÕES AO ORÇAMENTO DA DESPESA				Página: 5
Município de Ponte da Barca		TOTAL DE ALTERAÇÕES : 14	DO ANO CONTABILISTICO DE 2016		Período: 2016/01/02 a 2016/12/31	
IDENTIFICAÇÃO DAS RUBRICAS			DESPESA			
CLASSIFICAÇÃO ORGÂNICA ECONÓMICA		DESCRIÇÃO	DOTAÇÕES INICIAIS	MODIFICAÇÕES ORÇAMENTAIS		DOTAÇÕES CORRIGIDAS
				INSCRIÇÕES / REFORÇOS	DIMINUIÇÕES / ANULAÇÕES	
02	010201	GRATIFICAÇÕES VARIÁVEIS OU EVENTUAIS	10,00			10,00
02	010202	HORAS EXTRAORDINÁRIAS	150,00			150,00
02	010203	ALIMENTAÇÃO E ALOJAMENTO	10,00			10,00
02	010204	AJUDAS DE CUSTO	500,00			500,00
02	010205	ABONO PARA FALHAS	1.035,48			1.035,48
02	010206	FORMAÇÃO	100,00			100,00
02	010207	COLABORAÇÃO TÉCNICA E ESPECIALIZADA	100,00			100,00
02	010210	SUBSÍDIO DE TRABALHO NOCTURNO	50,00			50,00
02	010212	INDEMNIZAÇÕES POR CESSAÇÃO DE FUNÇÕES	500,00			500,00
02	010213	OUTROS SUPLEMENTOS E PRÊMIOS				
02	01021302	Outros	10,00			10,00
02	010214	OUTROS ABONOS EM NUMERÁRIO OU ESPÉCIE	50,00			50,00
02	0103	SEGURANÇA SOCIAL				
02	010301	ENCARGOS COM A SAÚDE	8.000,00			8.000,00
02	010302	OUTROS ENCARGOS COM A SAÚDE	100,00			100,00
02	010303	SUBSÍDIO FAMILIAR A CRIANÇAS E JOVENS	1.120,92	900,00		2.020,92
02	010304	OUTRAS PRESTAÇÕES FAMILIARES	100,00			100,00
02	010305	CONTRIBUIÇÕES PARA A SEGURANÇA SOCIAL				
02	01030501	ADSE	16.500,00	10.000,00		26.500,00
02	01030502	Segurança Social do Pessoal em regime de contrato de trabalho em funções públicas (RCTFP)				
02	0103050201	Caixa Geral de Aposentações	64.094,37			64.094,37
02	0103050202	Segurança Social - Regime geral	35.893,46	5.000,00	1.000,00	39.893,46
02	01030503	Outros	500,00			500,00
02	010306	ACIDENTES EM SERVIÇOS E DOENÇAS PROFISSIONAIS	500,00			500,00
02	010308	OUTRAS PENSÕES	500,00			500,00
02	010309	SEGUROS				
02	01030901	Seguros de acidentes no trabalho e doenças profissionais	30.000,00	5.000,00		35.000,00
02	01030902	Seguros de saúde	150,00			150,00
02	010310	OUTRAS DESPESAS DE SEGURANÇA SOCIAL				
02	01031001	Eventualidade de maternidade, paternidade e adopção	500,00			500,00
02	01031099	Outras despesas de segurança social	200,00			200,00
02	02	AQUISIÇÃO DE BENS E SERVIÇOS				
02	0201	AQUISIÇÃO DE BENS				
02	020102	COMBUSTÍVEIS E LUBRIFICANTES				
02	02010201	Gasolina	100,00			100,00
02	02010202	Gasóleo	200,00		199,00	1,00
02	02010299	Outros	500,00		499,00	1,00
02	020104	LIMPEZA E HIGIENE	100,00		99,00	1,00
02	020107	VESTUÁRIO E ARTIGOS PESSOAIS	100,00		99,00	1,00
02	020108	MATERIAL DE ESCRITÓRIO	10.000,00		3.850,00	6.150,00
02	020111	MATERIAL DE CONSUMO CLÍNICO	50,00		49,00	1,00
02	020114	OUTRO MATERIAL- PEÇAS	100,00		99,00	1,00
02	020115	PRÊMIOS, CONDECORAÇÕES E OFERTAS	150,00		149,00	1,00
02	020116	MERCADORIAS PARA VENDA				
02	02011601	Água	50,00			50,00
02	02011603	Outros	250,00		249,00	1,00
02	020117	FERRAMENTAS E UTENSÍLIOS	250,00		249,00	1,00
02	020118	LIVROS E DOCUMENTAÇÃO TÉCNICA	1.000,00		200,00	800,00
02	020119	ARTIGOS HONORÍFICOS E DE DECORAÇÃO	50,00			50,00
02	020120	MATERIAL DE EDUCAÇÃO, CULTURA E RECREIO	250,00		249,00	1,00
02	020121	OUTROS BENS	500,00		449,00	51,00
02	0202	AQUISIÇÃO DE SERVIÇOS				
02	020201	ENCARGOS DE INSTALAÇÕES				
02	02020102	Condomínios	4.500,00		1.500,00	3.000,00
02	020202	LIMPEZA E HIGIENE	500,00		450,00	50,00
02	020203	CONSERVAÇÃO DE BENS	500,00		300,00	200,00
02	020204	LOCAÇÃO DE EDIFÍCIOS	100,00		99,00	1,00
02	020205	LOCAÇÃO DE MATERIAL DE INFORMÁTICA	50,00			50,00

ENTIDADE		MODIFICAÇÕES AO ORÇAMENTO DA DESPESA					Pagina: 6
Município de Ponte da Barca		TOTAL DE ALTERAÇÕES : 14		DO ANO CONTABILISTICO DE 2016		Período: 2016/01/02 a 2016/12/31	
IDENTIFICAÇÃO DAS RUBRICAS			DESPESA				O B S
			DOTAÇÕES  INICIAIS	MODIFICAÇÕES ORÇAMENTAIS		DOTAÇÕES CORRIGIDAS	
CLASSIFICAÇÃO ORGÂNICA	ECONÓMICA	DESCRIÇÃO		INSCRIÇÕES / REFORÇOS	DIMINUIÇÕES / ANULAÇÕES		
02	020206	LOCAÇÃO DE MATERIAL DE TRANSPORTE	200,00		190,00	10,00	
02	020208	LOCAÇÃO DE OUTROS BENS	200,00		190,00	10,00	
02	020209	COMUNICAÇÕES					
02	02020901	Telefone	6.000,00		3.000,00	3.000,00	
02	02020902	Telemóvel	15.000,00			15.000,00	
02	02020903	Correios	24.000,00	3.000,00		27.000,00	
02	02020904	Internet	4.000,00		3.000,00	1.000,00	
02	020210	TRANSPORTES	150,00			150,00	
02	020211	REPRESENTAÇÃO DOS SERVIÇOS	100,00		99,00	1,00	
02	020212	SEGUROS	2.500,00			2.500,00	
02	020213	DESLOCAÇÕES E ESTADAS	100,00		99,00	1,00	
02	020214	ESTUDOS, PARECERES, PROJECTOS E CONSULTADORIA	75.000,00		44.000,00	31.000,00	
02	020215	FORMAÇÃO	10.000,00		3.500,00	6.500,00	
02	020216	SEMINÁRIOS, EXPOSIÇÕES E SIMILARES	50,00			50,00	
02	020217	PUBLICIDADE	25.000,00		20.500,00	4.500,00	
02	020218	VIGILÂNCIA E SEGURANÇA	500,00		499,00	1,00	
02	020219	ASSISTÊNCIA TÉCNICA	5.500,00	5.500,00	4.100,00	6.900,00	
02	020220	OUTROS TRABALHOS ESPECIALIZADOS	10.000,00		400,00	9.600,00	
02	020222	SERVIÇOS DE SAÚDE	100,00			100,00	
02	020224	ENCARGOS DE COBRANÇA DE RECEITAS	45.000,00			45.000,00	
02	020225	OUTROS SERVIÇOS					
02	02022599	SERVIÇOS DIVERSOS					
02	0202259999	Outros	60.000,00			60.000,00	
02	06	OUTRAS DESPESAS CORRENTES					
02	0602	DIVERSAS					
02	060201	IMPOSTOS E TAXAS	500,00			500,00	
02	060203	OUTRAS					
02	06020301	Restituições	2.500,00			2.500,00	
02	06020302	IVA Pago	50.000,00		29.362,00	20.638,00	
02	06020305	Outras					
02	0602030501	Indemnizações	500,00			500,00	
02	0602030599	Outros	500,00			500,00	
02	07	AQUISIÇÃO DE BENS DE CAPITAL					
02	0701	INVESTIMENTOS					
02	070106	MATERIAL DE TRANSPORTES					
02	07010602	Outro	2.000,00		1.800,00	200,00	
02	070107	EQUIPAMENTO DE INFORMÁTICA	5.000,00		4.500,00	500,00	
02	070108	SOFTWARE INFORMÁTICO	41.000,00		40.900,00	100,00	
02	070109	EQUIPAMENTO ADMINISTRATIVO	1.000,00		700,00	300,00	
02	070110	EQUIPAMENTO BÁSICO					
02	07011002	Outro	1.000,00	2.000,00	2.900,00	100,00	
02	070111	FERRAMENTAS E UTENSÍLIOS	500,00		490,00	10,00	
02	070115	OUTROS INVESTIMENTOS	500,00		490,00	10,00	
02	0702	LOCAÇÃO FINANCEIRA					
02	070205	MATERIAL DE TRANSPORTE- LOCAÇÃO FINANCEIRA	1.000,00		900,00	100,00	
02	11	OUTRAS DESPESAS DE CAPITAL					
02	1102	DIVERSAS					
02	110299	Outras	4.000,00			4.000,00	
03		DIVISÃO DE ADMINISTRAÇÃO E CONSERVAÇÃO DO TERRITÓR					
03	01	DESPESAS COM O PESSOAL					
03	0101	REMUNERAÇÕES CERTAS E PERMANENTES					
03	010104	PESSOAL DOS QUADROS- REGIME DO CONTRATO INDIVIDUAL DO TRABALHO					
03	01010401	Pessoal em funções	543.381,12		34.000,00	509.381,12	
03	01010404	Recrutamento de pessoal para novos postos de trabalho	28.035,92			28.035,92	
03	010107	PESSOAL EM REGIME DE TAREFA OU AVENÇA	100,00			100,00	
03	010108	PESSOAL AGUARDANDO APOSENTAÇÃO	4.000,00		3.000,00	1.000,00	
03	010109	PESSOAL EM QUALQUER OUTRA SITUAÇÃO	10.000,00		9.500,00	500,00	
03	010111	REPRESENTAÇÃO	2.232,72	200,00		2.432,72	
03	010112	SUPLEMENTOS E PRÉMIOS	500,00			500,00	

ENTIDADE			MODIFICAÇÕES AO ORÇAMENTO DA DESPESA				Página: 7
Município de Ponte da Barca			TOTAL DE ALTERAÇÕES : 14	DO ANO CONTABILISTICO DE 2016		Período: 2016/01/02 a 2016/12/31	
IDENTIFICAÇÃO DAS RUBRICAS			DESPESA				
			DOTAÇÕES INICIAIS	MODIFICAÇÕES ORÇAMENTAIS		DOTAÇÕES CORRIGIDAS	
CLASSIFICAÇÃO ORGÂNICA	ECONÓMICA	DESCRİÇÃO		INSCRIÇÕES / REFORÇOS	DIMINUIÇÕES / ANULAÇÕES		
03	010113	SUBSÍDIO DE REFEIÇÃO	70.830,76		11.690,00	59.140,76	
03	010114	SUBSÍDIOS DE FÉRIAS E NATAL	97.572,50		4.790,00	92.782,50	
03	010115	REMUNERAÇÕES POR DOENÇA E MATERNIDADE / PATERNIDADE	30.000,00		13.900,00	16.100,00	
03	0102	ABONOS VARIÁVEIS OU EVENTUAIS					
03	010201	GRATIFICAÇÕES VARIÁVEIS OU EVENTUAIS	500,00		490,00	10,00	
03	010202	HORAS EXTRAORDINÁRIAS	250,00		200,00	50,00	
03	010203	ALIMENTAÇÃO E ALOJAMENTO	100,00			100,00	
03	010204	AJUDAS DE CUSTO	650,00		350,00	300,00	
03	010205	ABONO PARA FALHAS	100,00			100,00	
03	010206	FORMAÇÃO	50,00			50,00	
03	010207	COLABORAÇÃO TÉCNICA E ESPECIALIZADA	50,00			50,00	
03	010210	SUBSÍDIO DE TRABALHO NOCTURNO	1.000,00			1.000,00	
03	010212	INDEMNIZAÇÕES POR CESSAÇÃO DE FUNÇÕES	1.000,00		900,00	100,00	
03	010213	OUTROS SUPLEMENTOS E PRÊMIOS					
03	01021301	Prêmios de desempenho	500,00		490,00	10,00	
03	01021302	Outros	100,00			100,00	
03	010214	OUTROS ABONOS EM NUMERÁRIO OU ESPÉCIE	50,00			50,00	
03	0103	SEGURANÇA SOCIAL					
03	010301	ENCARGOS COM A SAÚDE	10.000,00	1.900,00	700,00	11.200,00	
03	010302	OUTROS ENCARGOS COM A SAÚDE	500,00		260,00	240,00	
03	010303	SUBSÍDIO FAMILIAR A CRIANÇAS E JOVENS	5.934,72		1.130,00	4.804,72	
03	010304	OUTRAS PRESTAÇÕES FAMILIARES	2.000,00		1.290,00	710,00	
03	010305	CONTRIBUIÇÕES PARA A SEGURANÇA SOCIAL					
03	01030501	ADSE	1.000,00		900,00	100,00	
03	01030502	Segurança Social do Pessoal em regime de contrato de trabalho em funções públicas (RCTFP)					
03	0103050201	Caixa Geral de Aposentações	118.356,27		3.000,00	115.356,27	
03	0103050202	Segurança Social - Regime geral	50.940,78		9.600,00	41.340,78	
03	01030503	Outros	500,00		490,00	10,00	
03	010306	ACIDENTES EM SERVIÇOS E DOENÇAS PROFISSIONAIS	100,00			100,00	
03	010308	OUTRAS PENSÕES	100,00			100,00	
03	02	AQUISIÇÃO DE BENS E SERVIÇOS					
03	0201	AQUISIÇÃO DE BENS					
03	020101	MATÉRIAS-PRIMAS E SUBSIDIÁRIAS	86.000,00		6.500,00	79.500,00	
03	020102	COMBUSTÍVEIS E LUBRIFICANTES					
03	02010201	Gasolina	6.500,00			6.500,00	
03	02010202	Gasóleo	50.000,00	2.500,00	22.000,00	30.500,00	
03	02010299	Outros	3.000,00	250,00		3.250,00	
03	020104	LIMPEZA E HIGIENE	8.500,00	14.000,00	5.000,00	17.500,00	
03	020107	VESTUÁRIO E ARTIGOS PESSOAIS	4.000,00	6.300,00		10.300,00	
03	020108	MATERIAL DE ESCRITÓRIO	1.000,00		400,00	600,00	
03	020111	MATERIAL DE CONSUMO CLÍNICO	300,00		290,00	10,00	
03	020112	MATERIAL DE TRANSPORTE- PEÇAS	50,00			50,00	
03	020114	OUTRO MATERIAL- PEÇAS	50,00			50,00	
03	020115	PRÊMIOS, CONDECORAÇÕES E OFERTAS	200,00		190,00	10,00	
03	020116	MERCADORIAS PARA VENDA					
03	02011601	Água	43.000,00	873.500,00	20.200,00	896.300,00	
03	02011603	Outros	50,00			50,00	
03	020117	FERRAMENTAS E UTENSÍLIOS	10.000,00	1.750,00		11.750,00	
03	020118	LIVROS E DOCUMENTAÇÃO TÉCNICA	300,00		290,00	10,00	
03	020119	ARTIGOS HONORÍFICOS E DE DECORAÇÃO	150,00			150,00	
03	020120	MATERIAL DE EDUCAÇÃO, CULTURA E RECREIO	1.000,00		990,00	10,00	
03	020121	OUTROS BENS	95.000,00	68.440,00	14.000,00	149.440,00	
03	0202	AQUISIÇÃO DE SERVIÇOS					
03	020201	ENCARGOS DE INSTALAÇÕES					
03	02020101	Electricidade	290.000,00	37.000,00	59.850,00	267.150,00	
03	02020199	Outros encargos de instalações	150,00		149,00	1,00	
03	020202	LIMPEZA E HIGIENE	35.000,00	77.500,00	5.000,00	107.500,00	
03	020203	CONSERVAÇÃO DE BENS	60.000,00	500,00	6.000,00	54.500,00	



ENTIDADE		MODIFICAÇÕES AO ORÇAMENTO DA DESPESA					Página: 8
Município de Ponte da Barca		TOTAL DE ALTERAÇÕES : 14	DO ANO CONTABILISTICO DE 2016		Período: 2016/01/02 a 2016/12/31		
IDENTIFICAÇÃO DAS RUBRICAS			DESPESA				O B S
			DOTAÇÕES  INICIAIS	MODIFICAÇÕES ORÇAMENTAIS		DOTAÇÕES CORRIGIDAS	
CLASSIFICAÇÃO ORGÂNICA      ECONÓMICA	DESCRIÇÃO	INSCRIÇÕES / REFORÇOS		DIMINUIÇÕES / ANULAÇÕES			
03	020204	LOCAÇÃO DE EDIFÍCIOS	500,00		500,00		
03	020205	LOCAÇÃO DE MATERIAL DE INFORMÁTICA	100,00		99,00	1,00	
03	020206	LOCAÇÃO DE MATERIAL DE TRANSPORTE	100,00		99,00	1,00	
03	020208	LOCAÇÃO DE OUTROS BENS	100,00	4.750,00		4.850,00	
03	020209	COMUNICAÇÕES					
03	02020901	Telefone	500,00			500,00	
03	02020902	Telemóvel	500,00		490,00	10,00	
03	02020904	Internet	1.500,00		600,00	900,00	
03	020210	TRANSPORTES	2.500,00	550,00	1.000,00	2.050,00	
03	020211	REPRESENTAÇÃO DOS SERVIÇOS	100,00		99,00	1,00	
03	020212	SEGUROS	22.500,00			22.500,00	
03	020213	DESLOCAÇÕES E ESTADAS	100,00		99,00	1,00	
03	020214	ESTUDOS, PARECERES, PROJECTOS E CONSULTADORIA	130.500,00		120.000,00	10.500,00	
03	020215	FORMAÇÃO	2.000,00	1.800,00		3.800,00	
03	020216	SEMINÁRIOS, EXPOSIÇÕES E SIMILARES	100,00		99,00	1,00	
03	020217	PUBLICIDADE	300,00	1.000,00		1.300,00	
03	020218	VIGILÂNCIA E SEGURANÇA	76.000,00		74.230,00	1.770,00	
03	020219	ASSISTÊNCIA TÉCNICA	2.500,00		1.000,00	1.500,00	
03	020220	OUTROS TRABALHOS ESPECIALIZADOS	310.000,00	168.000,00		478.000,00	
03	020222	SERVIÇOS DE SAÚDE	100,00			100,00	
03	020225	OUTROS SERVIÇOS					
03	02022599	SERVIÇOS DIVERSOS					
03	0202259901	Iluminação pública	350.000,00	25.000,00	32.300,00	342.700,00	
03	0202259999	Outros	290.000,00	112.050,00		402.050,00	
03	06	OUTRAS DESPESAS CORRENTES					
03	0602	DIVERSAS					
03	060201	IMPOSTOS E TAXAS	150,00			150,00	
03	060203	OUTRAS					
03	06020301	Restituições	100,00			100,00	
03	06020305	Outras					
03	0602030501	Indemnizações	100,00			100,00	
03	0602030599	Outros	500,00			500,00	
03	07	AQUISIÇÃO DE BENS DE CAPITAL					
03	0701	INVESTIMENTOS					
03	070102	HABITAÇÕES					
03	07010203	reparação e Beneficiação	92.000,00		91.900,00	100,00	
03	070103	EDIFÍCIOS					
03	07010301	INSTALAÇÕES DE SERVIÇOS	65.000,00		8.090,00	56.910,00	
03	07010302	INSTALAÇÕES DESPORTIVAS E RECREATIVAS	12.500,00		3.900,00	8.600,00	
03	07010303	MERCADOS E INSTALAÇÕES DE FISCALIZAÇÃO SANITÁRIA	2.500,00		2.490,00	10,00	
03	07010305	ESCOLAS	5.000,00		4.900,00	100,00	
03	07010307	OUTROS	50.000,00	10.000,00	19.000,00	41.000,00	
03	070104	CONSTRUÇÕES DIVERSAS					
03	07010401	Viadutos, Arruamentos E Obras Complementares	230.000,00	64.100,00	81.900,00	212.200,00	
03	07010402	Sistema de drenagem de águas residuais	75.000,00		2.500,00	72.500,00	
03	07010404	Iluminação Pública	165.000,00	1.000,00	110.000,00	56.000,00	
03	07010405	Parques e Jardins	40.000,00	117.500,00	91.200,00	66.300,00	
03	07010407	Captação, Tratamento e Distribuição De Água	10.000,00	1.466.200,00		1.476.200,00	
03	07010408	Viação rural	995.000,00	521.811,11	11.400,00	1.505.411,11	
03	07010409	Sinalização e trânsito	15.000,00	18.000,00	10.600,00	22.400,00	
03	07010410	Infraestruturas para Distribuição De Energia Eléctrica	5.000,00		4.900,00	100,00	
03	07010411	Infraestruturas para tratamento de resíduos sólidos	15.000,00		14.900,00	100,00	
03	07010412	Cemitérios	10.000,00		9.900,00	100,00	
03	07010413	OUTROS	511.000,00		312.300,00	198.700,00	
03	070106	MATERIAL DE TRANSPORTES					
03	07010602	Outro	2.000,00	85.000,00	900,00	86.100,00	
03	070107	EQUIPAMENTO DE INFORMÁTICA	5.000,00		3.000,00	2.000,00	
03	070108	SOFTWARE INFORMÁTICO	1.000,00		900,00	100,00	
03	070109	EQUIPAMENTO ADMINISTRATIVO	1.000,00			1.000,00	

ENTIDADE		MODIFICAÇÕES AO ORÇAMENTO DA DESPESA					Página: 9
Município de Ponte da Barca		TOTAL DE ALTERAÇÕES : 14	DO ANO CONTABILISTICO DE 2016		Período: 2016/01/02 a 2016/12/31		
IDENTIFICAÇÃO DAS RUBRICAS			DESPESA				O B S
CLASSIFICAÇÃO ORGÂNICAECONÓMICA		DESCRIÇÃO	DOTAÇÕES  INICIAIS	MODIFICAÇÕES ORÇAMENTAIS		DOTAÇÕES CORRIGIDAS	
				INSCRIÇÕES / REFORÇOS	DIMINUIÇÕES / ANULAÇÕES		
03	070110	EQUIPAMENTO BÁSICO					
03	07011001	Equipamento de recolha de residuos	25.000,00		14.000,00	11.000,00	
03	07011002	Outro	30.000,00	61.000,00	19.900,00	71.100,00	
03	070111	FERRAMENTAS E UTENSÍLIOS	15.000,00		8.000,00	7.000,00	
03	070115	OUTROS INVESTIMENTOS	6.000,00		5.100,00	900,00	
03	0702	LOCAÇÃO FINANCEIRA					
03	070205	MATERIAL DE TRANSPORTE- LOCAÇÃO FINANCEIRA	75.000,00	10.000,00	70.000,00	15.000,00	
04		DIVISÃO DE DESENVOLVIMENTO SOCIAL					
04	01	DESPESAS COM O PESSOAL					
04	0101	REMUNERAÇÕES CERTAS E PERMANENTES					
04	010104	PESSOAL DOS QUADROS- REGIME DO CONTRATO INDIVIDUAL DO TRABALHO					
04	01010401	Pessoal em funções	1.013.431,83		87.400,00	926.031,83	
04	01010404	Recrutamento de pessoal para novos postos de trabalho	30.944,78	8.000,00	19.400,00	19.544,78	
04	010107	PESSOAL EM REGIME DE TAREFA OU AVENÇA	500,00		490,00	10,00	
04	010108	PESSOAL AGUARDANDO APOSENTAÇÃO	3.500,00		2.080,00	1.420,00	
04	010109	PESSOAL EM QUALQUER OUTRA SITUAÇÃO	45.000,00		22.000,00	23.000,00	
04	010111	REPRESENTAÇÃO	10,00			10,00	
04	010112	SUPLEMENTOS E PRÉMIOS	10,00			10,00	
04	010113	SUBSÍDIO DE REFEIÇÃO	126.443,24		15.350,00	111.093,24	
04	010114	SUBSÍDIOS DE FÉRIAS E NATAL	167.009,70		630,00	166.379,70	
04	010115	REMUNERAÇÕES POR DOENÇA E MATERNIDADE / PATERNIDADE	16.500,00	5.500,00	420,00	21.580,00	
04	0102	ABONOS VARIÁVEIS OU EVENTUAIS					
04	010201	GRATIFICAÇÕES VARIÁVEIS OU EVENTUAIS	200,00			200,00	
04	010202	HORAS EXTRAORDINÁRIAS	500,00		490,00	10,00	
04	010203	ALIMENTAÇÃO E ALOJAMENTO	500,00		490,00	10,00	
04	010204	AJUDAS DE CUSTO	3.500,00		260,00	3.240,00	
04	010205	ABONO PARA FALHAS	1.035,48		130,00	905,48	
04	010206	FORMAÇÃO	100,00			100,00	
04	010207	COLABORAÇÃO TÉCNICA E ESPECIALIZADA	50,00			50,00	
04	010210	SUBSÍDIO DE TRABALHO NOCTURNO	500,00		490,00	10,00	
04	010212	INDEMNIZAÇÕES POR CESSAÇÃO DE FUNÇÕES	500,00		490,00	10,00	
04	010213	OUTROS SUPLEMENTOS E PRÉMIOS					
04	01021302	Outros	100,00			100,00	
04	010214	OUTROS ABONOS EM NUMERÁRIO OU ESPÉCIE	100,00			100,00	
04	0103	SEGURANÇA SOCIAL					
04	010301	ENCARGOS COM A SAÚDE	10.000,00	3.650,00	430,00	13.220,00	
04	010302	OUTROS ENCARGOS COM A SAÚDE	100,00			100,00	
04	010303	SUBSÍDIO FAMILIAR A CRIANÇAS E JOVENS	6.852,36		130,00	6.722,36	
04	010304	OUTRAS PRESTAÇÕES FAMILIARES	1.500,00		1.490,00	10,00	
04	010305	CONTRIBUIÇÕES PARA A SEGURANÇA SOCIAL					
04	01030501	ADSE	46.000,00		17.700,00	28.300,00	
04	01030502	Segurança Social do Pessoal em regime de contrato de trabalho em funções públicas (RCTFP)					
04	0103050201	Caixa Geral de Aposentações	129.041,99	3.400,00		132.441,99	
04	0103050202	SEgurança Social - Regime geral	155.901,19		12.500,00	143.401,19	
04	01030503	Outros	100,00			100,00	
04	010306	ACIDENTES EM SERVIÇOS E DOENÇAS PROFISSIONAIS	500,00			500,00	
04	010308	OUTRAS PENSÕES	4,00			4,00	
04	010309	SEGUROS					
04	01030901	Seguros de acidentes no trabalho e doenças profissionais	500,00			500,00	
04	01030902	Seguros de saúde	150,00			150,00	
04	010310	OUTRAS DESPESAS DE SEGURANÇA SOCIAL					
04	01031001	Eventualidade de maternidade, paternidade e adopção	1.000,00		900,00	100,00	
04	01031099	Outras despesas de segurança social	500,00		450,00	50,00	
04	02	AQUISIÇÃO DE BENS E SERVIÇOS					
04	0201	AQUISIÇÃO DE BENS					
04	020101	MATÉRIAS-PRIMAS E SUBSIDIÁRIAS	500,00		499,00	1,00	
04	020102	COMBUSTÍVEIS E LUBRIFICANTES					
04	02010201	Gasolina	3.500,00		2.070,00	1.430,00	

ENTIDADE			MODIFICAÇÕES AO ORÇAMENTO DA DESPESA				Página: 10
Município de Ponte da Barca			TOTAL DE ALTERAÇÕES : 14		DO ANO CONTABILISTICO DE 2016		Período: 2016/01/02 a 2016/12/31
TOTAL DE REVISÕES : 1							
IDENTIFICAÇÃO DAS RUBRICAS			DESPESA				O B S
			DOTAÇÕES  INICIAIS	MODIFICAÇÕES ORÇAMENTAIS		DOTAÇÕES CORRIGIDAS	
CLASSIFICAÇÃO ORGÂNICA	ECONÓMICA	DESCRIÇÃO		INSCRIÇÕES / REFORÇOS	DIMINUIÇÕES / ANULAÇÕES		
04	02010202	Gasóleo	21.500,00	1.350,00	3.000,00	19.850,00	
04	02010299	Outros	85.000,00	20.000,00	5.000,00	100.000,00	
04	020103	MUNIÇÕES, EXPLOSIVOS E ARTIFÍCIOS	1.500,00		1.450,00	50,00	
04	020104	LIMPEZA E HIGIENE	2.700,00			2.700,00	
04	020105	ALIMENTAÇÃO- REFEIÇÕES CONFECCIONADAS	500,00			500,00	
04	020106	ALIMENTAÇÃO- GÉNEROS PARA CONFECCIONAR	3.000,00		2.900,00	100,00	
04	020107	VESTUÁRIO E ARTIGOS PESSOAIS	1.000,00			1.000,00	
04	020108	MATERIAL DE ESCRITÓRIO	2.700,00		500,00	2.200,00	
04	020109	PRODUTOS QUÍMICOS E FARMACÊUTICOS	100,00		99,00	1,00	
04	020110	PRODUTOS VENDIDOS NAS FARMÁCIAS	200,00		199,00	1,00	
04	020111	MATERIAL DE CONSUMO CLÍNICO	350,00			350,00	
04	020112	MATERIAL DE TRANSPORTE- PEÇAS	100,00		99,00	1,00	
04	020113	MATERIAL DE CONSUMO HOTELEIRO	100,00			100,00	
04	020114	OUTRO MATERIAL- PEÇAS	200,00		190,00	10,00	
04	020115	PRÉMIOS, CONDECORAÇÕES E OFERTAS	30.000,00	12.400,00		42.400,00	
04	020116	MERCADORIAS PARA VENDA					
04	02011603	Outros	25.000,00		24.950,00	50,00	
04	020117	FERRAMENTAS E UTENSÍLIOS	3.000,00		1.800,00	1.200,00	
04	020118	LIVROS E DOCUMENTAÇÃO TÉCNICA	8.500,00		3.000,00	5.500,00	
04	020119	ARTIGOS HONORÍFICOS E DE DECORAÇÃO	500,00			500,00	
04	020120	MATERIAL DE EDUCAÇÃO, CULTURA E RECREIO	10.250,00		5.500,00	4.750,00	
04	020121	OUTROS BENS	12.500,00	10.150,00		22.650,00	
04	0202	AQUISIÇÃO DE SERVIÇOS					
04	020201	ENCARGOS DE INSTALAÇÕES					
04	02020101	Electricidade	500,00		450,00	50,00	
04	02020199	Outros encargos de instalações	500,00		499,00	1,00	
04	020202	LIMPEZA E HIGIENE	75.000,00		20.000,00	55.000,00	
04	020203	CONSERVAÇÃO DE BENS	15.000,00		11.500,00	3.500,00	
04	020204	LOCAÇÃO DE EDIFÍCIOS	30.000,00		2.500,00	27.500,00	
04	020205	LOCAÇÃO DE MATERIAL DE INFORMÁTICA	100,00		99,00	1,00	
04	020206	LOCAÇÃO DE MATERIAL DE TRANSPORTE	1.500,00		1.499,00	1,00	
04	020208	LOCAÇÃO DE OUTROS BENS	102.000,00	95.500,00	75.000,00	122.500,00	
04	020209	COMUNICAÇÕES					
04	02020901	Telefone	8.000,00		1.000,00	7.000,00	
04	02020902	Telemóvel	150,00		149,00	1,00	
04	02020903	Correios	150,00		149,00	1,00	
04	02020904	Internet	3.500,00			3.500,00	
04	020210	TRANSPORTES	550.000,00	21.550,00	32.500,00	539.050,00	
04	020211	REPRESENTAÇÃO DOS SERVIÇOS	1.000,00	4.500,00		5.500,00	
04	020212	SEGUROS	22.500,00		3.500,00	19.000,00	
04	020213	DESLOCAÇÕES E ESTADAS	6.500,00		5.500,00	1.000,00	
04	020214	ESTUDOS, PARECERES, PROJECTOS E CONSULTADORIA	30.000,00	27.500,00	29.500,00	28.000,00	
04	020215	FORMAÇÃO	3.000,00		1.000,00	2.000,00	
04	020216	SEMINÁRIOS, EXPOSIÇÕES E SIMILARES	9.500,00		9.499,00	1,00	
04	020217	PUBLICIDADE	73.000,00		23.000,00	50.000,00	
04	020218	VIGILÂNCIA E SEGURANÇA	13.800,00	500,00	2.500,00	11.800,00	
04	020219	ASSISTÊNCIA TÉCNICA	6.500,00			6.500,00	
04	020220	OUTROS TRABALHOS ESPECIALIZADOS	43.000,00	61.000,00	4.000,00	100.000,00	
04	020222	SERVIÇOS DE SAÚDE	100,00		99,00	1,00	
04	020225	OUTROS SERVIÇOS					
04	02022599	SERVIÇOS DIVERSOS					
04	0202259999	Outros	170.500,00	104.000,00		274.500,00	
04	07	AQUISIÇÃO DE BENS DE CAPITAL					
04	0701	INVESTIMENTOS					
04	070103	EDIFÍCIOS					
04	07010301	INSTALAÇÕES DE SERVIÇOS	2.500,00		2.490,00	10,00	
04	07010302	INSTALAÇÕES DESPORTIVAS E RECREATIVAS	395.000,00		366.445,00	28.555,00	
04	07010305	ESCOLAS	78.000,00		1.200,00	76.800,00	
04	070106	MATERIAL DE TRANSPORTES					

ENTIDADE			MODIFICAÇÕES AO ORÇAMENTO DA DESPESA				Página: 11
Município de Ponte da Barca			TOTAL DE ALTERAÇÕES : 14	DO ANO CONTABILISTICO DE 2016		Período: 2016/01/02 a 2016/12/31	
TOTAL DE REVISÕES : 1							
IDENTIFICAÇÃO DAS RUBRICAS			DESPESA				O B S
			DOTAÇÕES  INICIAIS	MODIFICAÇÕES ORÇAMENTAIS		DOTAÇÕES CORRIGIDAS	
CLASSIFICAÇÃO ORGÂNICA      ECONÓMICA	DESCRIÇÃO	INSCRIÇÕES / REFORÇOS		DIMINUIÇÕES / ANULAÇÕES			
04	07010602	Outro	2.000,00		900,00	1.100,00	
04	070107	EQUIPAMENTO DE INFORMÁTICA	6.000,00	2.500,00	900,00	7.600,00	
04	070108	SOFTWARE INFORMÁTICO	2.000,00		1.800,00	200,00	
04	070109	EQUIPAMENTO ADMINISTRATIVO	25.000,00		20.800,00	4.200,00	
04	070110	EQUIPAMENTO BÁSICO					
04	07011002	Outro	10.000,00	3.500,00	1.500,00	12.000,00	
04	070111	FERRAMENTAS E UTENSÍLIOS	1.500,00		1.300,00	200,00	
04	070115	OUTROS INVESTIMENTOS	46.500,00	161.500,00	36.400,00	171.600,00	
04	0702	LOCAÇÃO FINANCEIRA					
04	070205	MATERIAL DE TRANSPORTE- LOCAÇÃO FINANCEIRA	1.000,00			1.000,00	
05		GAB.DE PROSPECTIVA, PLANEAMENTO E DESENVOLVIMENTO					
05	01	DESPESAS COM O PESSOAL					
05	0101	REMUNERAÇÕES CERTAS E PERMANENTES					
05	010104	PESSOAL DOS QUADROS- REGIME DO CONTRATO INDIVIDUAL DO TRABALHO					
05	01010401	Pessoal em funções	270.472,32		3.800,00	266.672,32	
05	01010404	Recrutamento de pessoal para novos postos de trabalho	3.769,22		3.700,00	69,22	
05	010107	PESSOAL EM REGIME DE TAREFA OU AVENÇA	500,00		490,00	10,00	
05	010108	PESSOAL AGUARDANDO APOSENTAÇÃO	1.500,00		1.490,00	10,00	
05	010109	PESSOAL EM QUALQUER OUTRA SITUAÇÃO	20.000,00		5.470,00	14.530,00	
05	010111	REPRESENTAÇÃO	2.232,72	200,00	140,00	2.292,72	
05	010112	SUPLEMENTOS E PRÉMIOS	500,00		490,00	10,00	
05	010113	SUBSÍDIO DE REFEIÇÃO	21.042,56		400,00	20.642,56	
05	010114	SUBSÍDIOS DE FÉRIAS E NATAL	46.021,02	400,00		46.421,02	
05	010115	REMUNERAÇÕES POR DOENÇA E MATERNIDADE / PATERNIDADE	5.000,00		1.500,00	3.500,00	
05	0102	ABONOS VARIÁVEIS OU EVENTUAIS					
05	010201	GRATIFICAÇÕES VARIÁVEIS OU EVENTUAIS	100,00			100,00	
05	010202	HORAS EXTRAORDINÁRIAS	100,00			100,00	
05	010203	ALIMENTAÇÃO E ALOJAMENTO	150,00		140,00	10,00	
05	010204	AJUDAS DE CUSTO	1.500,00		1.270,00	230,00	
05	010205	ABONO PARA FALHAS	500,00		490,00	10,00	
05	010206	FORMAÇÃO	100,00			100,00	
05	010207	COLABORAÇÃO TÉCNICA E ESPECIALIZADA	50,00			50,00	
05	010210	SUBSÍDIO DE TRABALHO NOCTURNO	100,00			100,00	
05	010212	INDEMNIZAÇÕES POR CESSAÇÃO DE FUNÇÕES	500,00		490,00	10,00	
05	010213	OUTROS SUPLEMENTOS E PRÉMIOS					
05	01021302	Outros	100,00			100,00	
05	010214	OUTROS ABONOS EM NUMERÁRIO OU ESPÉCIE	10,00			10,00	
05	0103	SEGURANÇA SOCIAL					
05	010301	ENCARGOS COM A SAÚDE	5.000,00		920,00	4.080,00	
05	010302	OUTROS ENCARGOS COM A SAÚDE	100,00			100,00	
05	010303	SUBSÍDIO FAMILIAR A CRIANÇAS E JOVENS	150,00			150,00	
05	010304	OUTRAS PRESTAÇÕES FAMILIARES	100,00			100,00	
05	010305	CONTRIBUIÇÕES PARA A SEGURANÇA SOCIAL					
05	01030501	ADSE	5.000,00		4.990,00	10,00	
05	01030502	Segurança Social do Pessoal em regime de contrato de trabalho em funções públicas (RCTFP)					
05	0103050201	Caixa Geral de Aposentações	28.191,38	790,00		28.981,38	
05	0103050202	Segurança Social - Regime geral	48.377,92		2.240,00	46.137,92	
05	01030503	Outros	500,00			500,00	
05	010306	ACIDENTES EM SERVIÇOS E DOENÇAS PROFISSIONAIS	500,00			500,00	
05	010308	OUTRAS PENSÕES	1.500,00		1.490,00	10,00	
05	010309	SEGUROS					
05	01030901	Seguros de acidentes no trabalho e doenças profissionais	1.000,00		900,00	100,00	
05	01030902	Seguros de saúde	100,00			100,00	
05	010310	OUTRAS DESPESAS DE SEGURANÇA SOCIAL					
05	01031001	Eventualidade de maternidade, paternidade e adopção	1.500,00		1.490,00	10,00	
05	01031099	Outras despesas de segurança social	500,00		490,00	10,00	
05	02	AQUISIÇÃO DE BENS E SERVIÇOS					
05	0201	AQUISIÇÃO DE BENS					

ENTIDADE		MODIFICAÇÕES AO ORÇAMENTO DA DESPESA				Pagina: 12
Município de Ponte da Barca		TOTAL DE ALTERAÇÕES : 14	DO ANO CONTABILISTICO DE 2016		Período: 2016/01/02 a 2016/12/31	
IDENTIFICAÇÃO DAS RUBRICAS			DESPESA			O B S
			DOTAÇÕES  INICIAIS	MODIFICAÇÕES ORÇAMENTAIS		
CLASSIFICAÇÃO ORGÂNICA      ECONÓMICA	DESCRIÇÃO	INSCRIÇÕES / REFORÇOS		DIMINUIÇÕES / ANULAÇÕES		
05	020101	MATÉRIAS-PRIMAS E SUBSIDIÁRIAS	100,00			100,00
05	020102	COMBUSTÍVEIS E LUBRIFICANTES				
05	02010201	Gasolina	250,00			250,00
05	02010202	Gasóleo	2.000,00	250,00		2.250,00
05	02010299	Outros	250,00		249,00	1,00
05	020103	MUNIÇÕES, EXPLOSIVOS E ARTIFÍCIOS	100,00		99,00	1,00
05	020104	LIMPEZA E HIGIENE	50,00			50,00
05	020105	ALIMENTAÇÃO- REFEIÇÕES CONFECCIONADAS	50,00			50,00
05	020106	ALIMENTAÇÃO- GÉNEROS PARA CONFECCIONAR	50,00			50,00
05	020107	VESTUÁRIO E ARTIGOS PESSOAIS	100,00			100,00
05	020108	MATERIAL DE ESCRITÓRIO	700,00	100,00		800,00
05	020109	PRODUTOS QUÍMICOS E FARMACÊUTICOS	25,00			25,00
05	020110	PRODUTOS VENDIDOS NAS FARMÁCIAS	25,00			25,00
05	020111	MATERIAL DE CONSUMO CLÍNICO	25,00			25,00
05	020112	MATERIAL DE TRANSPORTE- PEÇAS	50,00			50,00
05	020113	MATERIAL DE CONSUMO HOTELEIRO	25,00			25,00
05	020114	OUTRO MATERIAL- PEÇAS	100,00		99,00	1,00
05	020115	PRÉMIOS, CONDECORAÇÕES E OFERTAS	2.000,00		1.900,00	100,00
05	020116	MERCADORIAS PARA VENDA				
05	02011603	Outros	200,00		199,00	1,00
05	020117	FERRAMENTAS E UTENSÍLIOS	200,00		160,00	40,00
05	020118	LIVROS E DOCUMENTAÇÃO TÉCNICA	200,00		190,00	10,00
05	020119	ARTIGOS HONORÍFICOS E DE DECORAÇÃO	100,00		99,00	1,00
05	020120	MATERIAL DE EDUCAÇÃO, CULTURA E RECREIO	250,00		249,00	1,00
05	020121	OUTROS BENS	50,00		49,00	1,00
05	0202	AQUISIÇÃO DE SERVIÇOS				
05	020203	CONSERVAÇÃO DE BENS	100,00		99,00	1,00
05	020205	LOCAÇÃO DE MATERIAL DE INFORMÁTICA	100,00		99,00	1,00
05	020206	LOCAÇÃO DE MATERIAL DE TRANSPORTE	200,00		199,00	1,00
05	020208	LOCAÇÃO DE OUTROS BENS	200,00		199,00	1,00
05	020209	COMUNICAÇÕES				
05	02020901	Telefone	200,00		199,00	1,00
05	02020902	Telemóvel	100,00		99,00	1,00
05	02020903	Correios	100,00		99,00	1,00
05	02020904	Internet	100,00		99,00	1,00
05	020210	TRANSPORTES	200,00	100,00		300,00
05	020211	REPRESENTAÇÃO DOS SERVIÇOS	150,00		149,00	1,00
05	020212	SEGUROS	100,00			100,00
05	020213	DESLOCAÇÕES E ESTADAS	200,00		199,00	1,00
05	020214	ESTUDOS, PARECERES, PROJECTOS E CONSULTADORIA	50.000,00	9.500,00	25.000,00	34.500,00
05	020215	FORMAÇÃO	500,00	540,00		1.040,00
05	020216	SEMINÁRIOS, EXPOSIÇÕES E SIMILARES	100,00			100,00
05	020217	PUBLICIDADE	1.000,00		900,00	100,00
05	020218	VIGILÂNCIA E SEGURANÇA	100,00			100,00
05	020219	ASSISTÊNCIA TÉCNICA	50,00			50,00
05	020220	OUTROS TRABALHOS ESPECIALIZADOS	25.000,00			25.000,00
05	020222	SERVIÇOS DE SAÚDE	100,00			100,00
05	020225	OUTROS SERVIÇOS				
05	02022599	SERVIÇOS DIVERSOS				
05	0202259999	Outros	25.000,00		8.600,00	16.400,00
05	06	OUTRAS DESPESAS CORRENTES				
05	0602	DIVERSAS				
05	060201	IMPOSTOS E TAXAS	500,00		499,00	1,00
05	060203	OUTRAS				
05	06020301	Restituições	2.000,00		1.800,00	200,00
05	06020305	Outras				
05	0602030599	Outros	500,00			500,00
05	07	AQUISIÇÃO DE BENS DE CAPITAL				
05	0701	INVESTIMENTOS				

ENTIDADE			MODIFICAÇÕES AO ORÇAMENTO DA DESPESA				Pagina: 13
Município de Ponte da Barca			TOTAL DE ALTERAÇÕES : 14	DO ANO CONTABILISTICO DE 2016		Período: 2016/01/02 a 2016/12/31	
			DESPESA				
IDENTIFICAÇÃO DAS RUBRICAS			DOTAÇÕES  INICIAIS	MODIFICAÇÕES ORÇAMENTAIS		DOTAÇÕES CORRIGIDAS	O B S
CLASSIFICAÇÃO ORGÂNICA	ECONÓMICA	DESCRIÇÃO		INSCRIÇÕES / REFORÇOS	DIMINUIÇÕES / ANULAÇÕES		
05	070103	EDIFÍCIOS					
05	07010301	INSTALAÇÕES DE SERVIÇOS	5.000,00		4.900,00	100,00	
05	070104	CONSTRUÇÕES DIVERSAS					
05	07010402	Sistema de drenagem de águas residuais	149.600,00	5.000,00	2.000,00	152.600,00	
05	07010406	Instalações desportivas e recreativas	1.000,00	110.300,00		111.300,00	
05	07010413	OUTROS	252.000,00		5.100,00	246.900,00	
05	070105	MELHORAMENTOS FUNDIÁRIOS	90.750,00		90.500,00	250,00	
05	070106	MATERIAL DE TRANSPORTES					
05	07010602	Outro	2.000,00		900,00	1.100,00	
05	070107	EQUIPAMENTO DE INFORMÁTICA	10.000,00	1.000,00	3.000,00	8.000,00	
05	070108	SOFTWARE INFORMÁTICO	1.000,00	56.000,00	1.600,00	55.400,00	
05	070109	EQUIPAMENTO ADMINISTRATIVO	1.000,00		900,00	100,00	
05	070110	EQUIPAMENTO BÁSICO					
05	07011002	Outro	1.000,00		900,00	100,00	
05	070111	FERRAMENTAS E UTENSÍLIOS	1.000,00		900,00	100,00	
05	070115	OUTROS INVESTIMENTOS	100.500,00		99.600,00	900,00	
05	0702	LOCAÇÃO FINANCEIRA					
05	070205	MATERIAL DE TRANSPORTE- LOCAÇÃO FINANCEIRA	1.000,00			1.000,00	
TOTAL ...			16.376.109,96	4.935.829,11	4.524.073,00	16.787.866,07	

Em \_\_\_\_ de \_\_\_\_\_ de \_\_\_\_

\_\_\_\_\_

Em \_\_\_\_ de \_\_\_\_\_ de \_\_\_\_

\_\_\_\_\_

ENTIDADE			MODIFICAÇÕES ÀS GRANDES OPÇÕES DO PLANO														Página : 1	
Município de Ponte da Barca			ANO CONTABILISTICO: 2016															
Período: 2016/01/02 a 2016/12/31																		
OBJECTIVO / PROGRAMA / PROJECTO / ACÇÃO	IDENTIFICAÇÃO DO PROJ. ACÇÃO	DESCRIÇÃO	RESPONSÁVEL	DATAS		CÓDIGO ORÇAMENTAL	VALOR  REALIZADO	2016				ANOS SEQUITES				MODIFICAÇÕES		
				INICIO	FIM			TOTAL		FINANC. DEFINIDO		FINANCIAMENTO NÃO DEFINIDO	2017	2018	2019		SEQUITES	
								DOT. INICIAL	DOT. CORRIGIDA	DOT. INICIAL	DOT. CORRIGIDA							
1.		Funções gerais																
1.1.		Serviços gerais de administração pública																
1.1.1.		Administração geral																
1.1.1. 01	2011 I 1	INSTALAÇÃO E BENEFICIAÇÃO DE SERVIÇOS MUNICIPAIS	DACT	2011/01/01	2017/12/31	03 07010301	20.495,42	60.000,00	56.810,00	60.000,00	56.810,00		50.000,00			-3.190,00		
1.1.1. 02	2011 I 2	BENEFICIAÇÃO E REPARAÇÃO DE BENS IMOVEIS PROPRIEDADE DA AUTARQUIA	DACT	2011/01/01	2017/12/31	03 07010302				7.500,00	8.500,00		50.000,00			1.000,00		
1.1.1. 02	2011 I 2	BENEFICIAÇÃO E REPARAÇÃO DE BENS IMOVEIS PROPRIEDADE DA AUTARQUIA				03 07010307	38.971,71	37.500,00	48.500,00	30.000,00	40.000,00					10.000,00		
1.1.1. 04	2011 I 4	AQUISIÇÃO DE MATERIAL DE TRANSPORTE	AD. MUNICIPAL	2011/01/01	2018/12/31	0102 07010602				50.000,00	100,00		50.000,00	50.000,00		-49.900,00		
1.1.1. 04	2011 I 4	AQUISIÇÃO DE MATERIAL DE TRANSPORTE				0102 070205				1.000,00	100,00					-900,00		
1.1.1. 04	2011 I 4	AQUISIÇÃO DE MATERIAL DE TRANSPORTE				02 07010602				1.000,00	100,00					-900,00		
1.1.1. 04	2011 I 4	AQUISIÇÃO DE MATERIAL DE TRANSPORTE				02 070205				1.000,00	100,00					-900,00		
1.1.1. 04	2011 I 4	AQUISIÇÃO DE MATERIAL DE TRANSPORTE				03 07010602				1.000,00	86.000,00					85.000,00		
1.1.1. 04	2011 I 4	AQUISIÇÃO DE MATERIAL DE TRANSPORTE				03 070205				75.000,00	15.000,00					-60.000,00		
1.1.1. 04	2011 I 4	AQUISIÇÃO DE MATERIAL DE TRANSPORTE				04 07010602				1.000,00	1.000,00							
1.1.1. 04	2011 I 4	AQUISIÇÃO DE MATERIAL DE TRANSPORTE				04 070205				1.000,00	1.000,00							
1.1.1. 04	2011 I 4	AQUISIÇÃO DE MATERIAL DE TRANSPORTE				05 07010602				1.000,00	1.000,00							
1.1.1. 04	2011 I 4	AQUISIÇÃO DE MATERIAL DE TRANSPORTE				05 070205	65.597,85	133.000,00	105.400,00	1.000,00	1.000,00							
1.1.1. 05	2011 I 5	GRANDES REPARAÇÕES EM MATERIAL DE TRANSPORTE	DACT	2011/01/01	2017/12/31	0102 07010602				1.000,00	100,00		100.000,00			-900,00		
1.1.1. 05	2011 I 5	GRANDES REPARAÇÕES EM MATERIAL DE TRANSPORTE				02 07010602				1.000,00	100,00					-900,00		
1.1.1. 05	2011 I 5	GRANDES REPARAÇÕES EM MATERIAL DE TRANSPORTE				03 07010602				1.000,00	100,00					-900,00		
1.1.1. 05	2011 I 5	GRANDES REPARAÇÕES EM MATERIAL DE TRANSPORTE				04 07010602				1.000,00	100,00					-900,00		
1.1.1. 05	2011 I 5	GRANDES REPARAÇÕES EM MATERIAL DE TRANSPORTE				05 07010602		5.000,00	500,00	1.000,00	100,00					-900,00		
1.1.1. 06	2011 I 6	AQUISIÇÃO DE EQUIPAMENTO BÁSICO	AD. MUNICIPAL	2011/01/01	2017/12/31	0102 07011002				10.500,00	3.000,00		100.000,00			-7.500,00		
1.1.1. 06	2011 I 6	AQUISIÇÃO DE EQUIPAMENTO BÁSICO				02 07011002				1.000,00	100,00					-900,00		
1.1.1. 06	2011 I 6	AQUISIÇÃO DE EQUIPAMENTO BÁSICO				03 07011001				25.000,00	11.000,00					-14.000,00		
1.1.1. 06	2011 I 6	AQUISIÇÃO DE EQUIPAMENTO BÁSICO				03 07011002				30.000,00	71.100,00					41.100,00		
1.1.1. 06	2011 I 6	AQUISIÇÃO DE EQUIPAMENTO BÁSICO				04 07011002				10.000,00	12.000,00					2.000,00		
1.1.1. 06	2011 I 6	AQUISIÇÃO DE EQUIPAMENTO BÁSICO				05 07011002	79.701,96	77.500,00	97.300,00	1.000,00	100,00					-900,00		
1.1.1. 07	2011 I 7	AQUISIÇÃO DE EQUIPAMENTO ADMINISTRATIVO	AD. MUNICIPAL	2011/01/01	2017/12/31	0102 070109				6.000,00	4.000,00		100.000,00			-2.000,00		
1.1.1. 07	2011 I 7	AQUISIÇÃO DE EQUIPAMENTO ADMINISTRATIVO				02 070109				1.000,00	300,00					-700,00		
1.1.1. 07	2011 I 7	AQUISIÇÃO DE EQUIPAMENTO ADMINISTRATIVO				03 070109				1.000,00	1.000,00							
1.1.1. 07	2011 I 7	AQUISIÇÃO DE EQUIPAMENTO ADMINISTRATIVO				04 070109				15.000,00	4.000,00					-11.000,00		
1.1.1. 07	2011 I 7	AQUISIÇÃO DE EQUIPAMENTO ADMINISTRATIVO				05 070109	21.422,67	24.000,00	9.400,00	1.000,00	100,00					-900,00		
1.1.1. 08	2011 I 8	AQUISIÇÃO DE FERRAMENTAS E UTENSÍLIOS	AD. MUNICIPAL	2011/01/01	2017/12/31	0102 070111				1.000,00	100,00		100.000,00			-900,00		
1.1.1. 08	2011 I 8	AQUISIÇÃO DE FERRAMENTAS E UTENSÍLIOS				02 070111				500,00	10,00					-490,00		
1.1.1. 08	2011 I 8	AQUISIÇÃO DE FERRAMENTAS E UTENSÍLIOS				03 070111				15.000,00	7.000,00					-8.000,00		
1.1.1. 08	2011 I 8	AQUISIÇÃO DE FERRAMENTAS E UTENSÍLIOS				04 070111				1.500,00	200,00					-1.300,00		
1.1.1. 08	2011 I 8	AQUISIÇÃO DE FERRAMENTAS E UTENSÍLIOS				05 070111	26.375,53	19.000,00	7.410,00	1.000,00	100,00					-900,00		
1.1.1. 09	2011 I 9	AQUISIÇÃO DE OUTROS INVESTIMENTOS	AD. MUNICIPAL	2011/01/01	2017/12/31	0102 070115				10.000,00	100,00		50.000,00			-9.900,00		
1.1.1. 09	2011 I 9	AQUISIÇÃO DE OUTROS INVESTIMENTOS				02 070115				500,00	10,00					-490,00		
1.1.1. 09	2011 I 9	AQUISIÇÃO DE OUTROS INVESTIMENTOS				03 070115				1.000,00	800,00					-200,00		

ENTIDADE		MODIFICAÇÕES ÀS GRANDES OPÇÕES DO PLANO														Página : 2		
Município de Ponte da Barca		ANO CONTABILISTICO: 2016																
Período: 2016/01/02 a 2016/12/31																		
OBJETIVO / PROGRAMA / PROJECTO / ACÇÃO	IDENTIFICAÇÃO DO PROJ. ACÇÃO	DESCRIÇÃO	RESPONSÁVEL	DATAS		CÓDIGO ORÇAMENTAL	VALOR  REALIZADO	2016				ANOS SEGUINTE				MODIFICAÇÕES		
				INICIO	FIM			TOTAL		FINANC. DEFINIDO		FINANCIAMENTO NÃO DEFINIDO	2017	2018	2019		SEGUINTE	
								DOT. INICIAL	DOT. CORRIGIDA	DOT. INICIAL	DOT. CORRIGIDA							
A TRANSPORTAR...							252.565,14	356.000,00	325.320,00	367.500,00	326.230,00		600.000,00	50.000,00			-41.270,00	
1.1.1. 09	2011 I 9	AQUISIÇÃO DE OUTROS INVESTIMENTOS	AD. MUNICIPAL	2011/01/01	2017/12/31	04 070115				8.500,00	147.700,00						139.200,00	
1.1.1. 09	2011 I 9	AQUISIÇÃO DE OUTROS INVESTIMENTOS				05 070115	20.759,68	21.000,00	148.710,00	1.000,00	100,00						-900,00	
1.1.1. 10	2011 I 10	AQUISIÇÃO DE EQUIPAMENTO DE INFORMÁTICA				0102 070107				132.000,00	18.600,00		50.000,00					-113.400,00
1.1.1. 10	2011 I 10	AQUISIÇÃO DE EQUIPAMENTO DE INFORMÁTICA				02 070107					5.000,00	500,00						-4.500,00
1.1.1. 10	2011 I 10	AQUISIÇÃO DE EQUIPAMENTO DE INFORMÁTICA				03 070107					5.000,00	2.000,00						-3.000,00
1.1.1. 10	2011 I 10	AQUISIÇÃO DE EQUIPAMENTO DE INFORMÁTICA				04 070107					5.000,00	7.500,00						2.500,00
1.1.1. 10	2011 I 10	AQUISIÇÃO DE EQUIPAMENTO DE INFORMÁTICA	AD. MUNICIPAL	2011/01/01	2016/12/31	05 070107	52.836,16	157.000,00	36.600,00	10.000,00	8.000,00						-2.000,00	
1.1.1. 11	2011 I 11	AQUISIÇÃO DE SOFTWARE INFORMÁTICO				0102 070108				32.595,00	12.595,00							-20.000,00
1.1.1. 11	2011 I 11	AQUISIÇÃO DE SOFTWARE INFORMÁTICO				02 070108				41.000,00	100,00							-40.900,00
1.1.1. 11	2011 I 11	AQUISIÇÃO DE SOFTWARE INFORMÁTICO				03 070108				1.000,00	100,00							-900,00
1.1.1. 11	2011 I 11	AQUISIÇÃO DE SOFTWARE INFORMÁTICO				04 070108				1.000,00	100,00							-900,00
1.1.1. 11	2011 I 11	AQUISIÇÃO DE SOFTWARE INFORMÁTICO				05 070108	41.881,35	76.595,00	68.295,00	1.000,00	55.400,00							54.400,00
1.1.1. 03	2012 I 3	REQUALIFICAÇÃO DO EDIFÍCIO STº ANTÓNIO DO BURAQUINHO PARA INSTALAÇÃO DO ARQUIVO MUNICIPAL	DACT	2012/01/01	2016/12/31	04 07010302				360.000,00	55,00						-359.945,00	
1.1.1. 03	2012 I 3	REQUALIFICAÇÃO DO EDIFÍCIO STº ANTÓNIO DO BURAQUINHO PARA INSTALAÇÃO DO ARQUIVO MUNICIPAL	GSI	2014/01/01	2016/12/31	04 070109				5.000,00	100,00						-4.900,00	
1.1.1. 03	2012 I 3	REQUALIFICAÇÃO DO EDIFÍCIO STº ANTÓNIO DO BURAQUINHO PARA INSTALAÇÃO DO ARQUIVO MUNICIPAL				04 070115	57.767,35	373.000,00	255,00	8.000,00	100,00							-7.900,00
1.1.1. 27	2014 I 27	CANDIDATURA SAMA				0102 070107				20.000,00	100,00							-19.900,00
1.1.1. 27	2014 I 27	CANDIDATURA SAMA	GPDE	2015/01/01	2017/12/31	0102 070108	101.891,28	55.000,00	200,00	35.000,00	100,00						-34.900,00	
1.1.1. 05	2015 I 5	CASA DO CONHECIMENTO (DO ALTO MINHO) PARA A REABILITAÇÃO DO EDIFÍCIO				05 070115		610.000,00	600.100,00	10.000,00	100,00	600.000,00	100.000,00					-9.900,00
1.1.1. 01	2016 I 1	ELABORAÇÃO DE PROJECTOS	GPDE	2016/01/01	2017/12/31	05 07010301		5.000,00	100,00	5.000,00	100,00						-4.900,00	
1.2. 1.2.1.		Segurança e ordem públicas Protecção civil e luta contra incêndios	ADM. MUNICIPAL	2014/01/01	2017/12/31													
1.2.1. 01	2014 I 1	CONSTRUÇÃO E REPARAÇÃO DE EQUIPAMENTO DE LUTA CONTRA INCÊNDIOS				0102 07010408				5.000,00	2.300,00		50.000,00					-2.700,00
1.2.1. 01	2014 I 1	CONSTRUÇÃO E REPARAÇÃO DE EQUIPAMENTO DE LUTA CONTRA INCÊNDIOS				0102 07010413	2.218,92	7.500,00	2.310,00	2.500,00	10,00							-2.490,00
2. 2.1. 2.1.1.		Funções sociais Educação Ensino não superior	DDS	2014/01/01	2017/12/31													
2.1.1. 26	2014 I 26	BENEFICIAÇÃO E REPARAÇÃO DE CENTROS ESCOLARES				04 07010305	12.300,62	78.000,00	76.800,00	78.000,00	76.800,00	1.745.000,00						-1.200,00
2.4. 2.4.2.		Habituação e serviços colectivos Ordenamento do território																
2.4.2. 04	2007 I 4	REQUALIFICAÇÃO URBANA E AMBIENTAL DO CAMPO DE FUTEBOL MUNICIPAL E ÁREA ENVOLVENTE	DACT	2007/01/01	2017/12/31	03 07010413	368.802,96	350.000,00	60.100,00	350.000,00	60.100,00		50.000,00				-289.900,00	
2.4.2. 04	2013 I 5	REQUALIFICAÇÃO DAS ESCADAS NA RUA CONDES DA FOLGOSA	DACT	2013/01/01	2016/12/31	03 07010413		65.000,00	54.000,00	65.000,00	54.000,00						-11.000,00	
2.4.2. 04	2014 I 4	BENEFICIAÇÃO URBANÍSTICA DE ARRUEAMENTOS NA VILA DE PONTE DA BARCA	DACT	2014/01/01	2016/12/31	03 07010401	30.841,28	40.000,00	56.100,00	40.000,00	56.100,00						16.100,00	
2.4.2. 05	2014 I 5	AQUISIÇÃO DE TERRENOS	DACT	2014/01/01	2016/12/31	0102 070101		5.000,00	37.800,00	5.000,00	37.800,00						32.800,00	
2.4.2. 24	2014 I 24	ARRANJO URBANÍSTICO DA ENVOLVENTE DO BAIRO MUNICIPAL DE AGRELOS	DACT	2014/01/01	2016/12/31	03 07010203		92.000,00	100,00	92.000,00	100,00						-91.900,00	



ENTIDADE			MODIFICAÇÕES ÀS GRANDES OPÇÕES DO PLANO														Página : 3	
Município de Ponte da Barca			ANO CONTABILÍSTICO: 2016														Período: 2016/01/02 a 2016/12/31	
OBJECTIVO / PROGRAMA / PROJECTO / ACÇÃO	IDENTIFICAÇÃO DO PROJ. ACÇÃO	DESCRIÇÃO	RESPONSÁVEL	DATAS		CÓDIGO ORÇAMENTAL	VALOR  REALIZADO	2016				ANOS SEQUENTES				MODIFICAÇÕES		
				INICIO	FIM			TOTAL		FINANC. DEFINIDO		FINANCIAMENTO NÃO DEFINIDO	2017	2018	2019		SEGUINTES	
								DOT. INICIAL	DOT. CORRIGIDA	DOT. INICIAL	DOT. CORRIGIDA							
A TRANSPORTAR...							941.864,74	2.291.095,00	1.466.790,00	1.691.095,00	866.790,00	600.000,00	2.595.000,00	50.000,00			-824.305,00	
2.4.2.	09	2016 I 9	ARRANJOS URBANÍSTICOS NAS FREGUESIAS DO CONCELHO		2016/01/01	2017/12/31	03 07010413	80.000,00	77.200,00	80.000,00	77.200,00						-2.800,00	
2.4.2.	10	2016 I 10	AQUISIÇÃO DE MOBILIÁRIO URBANO		2016/01/01	2017/12/31	03 070115	5.000,00	100,00	5.000,00	100,00						-4.900,00	
2.4.2.	14	2016 I 14	AQUISIÇÃO DE ORTOFOTOMAPAS	GPDE	2016/01/01	2017/12/31	05 070115	25.500,00	500,00	25.500,00	500,00						-25.000,00	
2.4.2.	15	2016 I 15	PLANOS DE ORDENAMENTO	GPDE	2016/01/02	2017/12/31	05 070115	14.000,00	100,00	14.000,00	100,00						-13.900,00	
2.4.2.	18	2016 I 18	EXECUÇÃO DOS TRABALHOS DE LIMPEZA E DESMATAÇÃO DOS CAMINHOS DE ACESSO E DAS ZONAS DESPORTIVAS DA CONCESSÃO DE PESCA DESPORTIVAQ NA ALBUFEIRA DE TOUVEDO	GPDE	2016/01/01	2017/12/31	05 070105	90.750,00	250,00	90.750,00	250,00						-90.500,00	
2.4.3.			Saneamento															
2.4.3.	02	2016 I 2	CONSTRUÇÃO E PPARAÇÃO DA REDE DE DRENAGEM DE ÁGUAS RESIDUAIS		2016/01/01	2017/12/31	03 07010402	75.000,00	72.500,00	75.000,00	72.500,00	1.000.000,00					-2.500,00	
2.4.3.	11	2016 I 11	AQUISIÇÃO DE TERRENOS		2016/01/01	2017/12/31	0102 070101	5.000,00	100,00	5.000,00	100,00						-4.900,00	
2.4.3.	17	2016 I 17	DRENAGENS DE ÁGUAS PLUVIAIS NA ZONA DO RODO	GPDE	2016/01/01	2017/12/31	05 07010402	149.600,00	152.600,00	149.600,00	152.600,00						3.000,00	
2.4.4.			Abastecimento de água															
2.4.4.	21	2011 I 21	EXECUÇÃO, CONSERVAÇÃO E PROSPECÇÃO HIDRO GEOLÓGICA DE REDES DE ABASTECIMENTO DE ÁGUA	DACT	2011/01/01	2016/12/31	1 03 07010407	2.963,28	10.000,00	1.476.200,00	1.476.200,00						1.466.200,00	
2.4.4.	12	2016 I 12	AQUISIÇÃO DE TERRENOS		2016/01/01	2017/12/31	0102 070101	5.000,00	5.000,00	5.000,00	5.000,00							
2.4.5.			Resíduos sólidos															
2.4.5.	06	2014 I 6	FORNECIMENTO DE ECOPONTOS E CONTENTORES ENTERRADOS	DACT	2014/01/01	2016/12/31	1 03 07010411	645,75	15.000,00	100,00	15.000,00						-14.900,00	
2.4.6.			Protecção do meio ambiente e conservação da natureza															
2.4.6.	25	2011 I 25	EXECUÇÃO E MANUTENÇÃO DE JARDINS, TRILHOS E ZONAS DE LAZER	DACT	2011/01/01	2016/12/31	1 03 07010405	228.608,15	25.000,00	55.000,00	55.000,00						30.000,00	
2.4.6.	06	2015 I 6	APROVEITAMENTO DE RECURSOS "ALBUFEIRAS DE TOUVEDO E LINDOSO" PARA INCREMENTO DA PRÁTICA DO DESPORTO E LAZER	GPDE	2015/01/01	2019/12/31	1 05 07010413	2.000,00	500,00	2.000,00	500,00	250.000,00	100.000,00	150.000,00			-1.500,00	
2.4.6.	07	2015 I 7	VALORIZAÇÃO E RECUPERAÇÃO DE ECOSSISTEMAS RIBEIRINHOS INSERIDOS NA REDE NATURA 2000	GPDE	2015/01/01	2018/12/31	1 05 07010406	1.000,00	111.300,00	1.000,00	111.300,00	250.000,00	50.000,00				110.300,00	
2.4.6.	08	2016 I 8	BENEFICIAÇÃO DO CEMITÉRIO DE PONTE DA BARCA		2016/01/01	2017/12/31	03 07010412	10.000,00	100,00	10.000,00	100,00						-9.900,00	
2.5.			Serviços culturais, recreativos e religiosos															
2.5.1.			Cultura															
2.5.1.	03	2016 I 3	RESTAURO E BENEFICIAÇÃO DE IMÓVEIS COM INTERESSE HISTÓRICO		2016/01/01	2017/12/31	03 07010307	20.000,00	1.000,00	20.000,00	1.000,00						-19.000,00	
2.5.2.			Desporto, recreio e lazer															
2.5.2.	07	2014 I 7	CONSTRUÇÃO E BENEFICIAÇÃO DE INSTALAÇÕES DESPORTIVAS	DDS	2014/01/01	2016/12/31	1 04 07010302	433.611,97	35.000,00	28.500,00	35.000,00						-6.500,00	
2.5.2.	08	2014 I 8	CONSTRUÇÃO, FORNECIMENTO E CONSERVAÇÃO DE PARQUES INFANTIS	DACT	2014/01/01	2016/12/31	03 07010405	31.311,09	15.000,00	11.300,00	15.000,00						-3.700,00	
3.			Funções económicas															
3.1.			Agricultura, pecuária, silvicultura, caça e pesca															
3.1.	009	2014 I 9	ABERTURA E BENEFICIAÇÃO DE CAMINHOS RURAIS E AGRÍCOLAS	DACT	2014/01/01	2016/12/31	03 07010408	20.245,65	65.000,00	81.100,00	65.000,00						16.100,00	
3.1.	010	2014 I 10	AQUISIÇÃO DE TERRENOS	DAGF	2014/01/01	2016/12/31	0102 070101	5.000,00	100,00	5.000,00	100,00						-4.900,00	
3.1.	011	2014 I 11	EXECUÇÃO E BENEFICIAÇÃO DE REGADIOS TRADICIONAIS	DACT	2014/01/01	2016/12/31	03 07010413	1.000,00	100,00	1.000,00	100,00						-900,00	
3.2.			Indústria e energia															

ENTIDADE			MODIFICAÇÕES ÀS GRANDES OPÇÕES DO PLANO															Página : 4	
Município de Ponte da Barca			ANO CONTABILÍSTICO: 2016																
Período: 2016/01/02 a 2016/12/31																			
OBJECTIVO / PROGRAMA / PROJECTO / ACÇÃO	IDENTIFICAÇÃO DO PROJ. ACÇÃO	DESCRIÇÃO	RESPONSÁVEL	DATAS		EX	CÓDIGO ORÇAMENTAL	VALOR  REALIZADO	2016				ANOS SEQUINTES				MODIFICAÇÕES		
				INICIO	FIM				TOTAL		FINANC. DEFINIDO		FINANCIAMENTO NÃO DEFINIDO	2017	2018	2019		SEGUINTES	
									DOT. INICIAL	DOT. CORRIGIDA	DOT. INICIAL	DOT. CORRIGIDA							
A TRANSPORTAR...								1.659.250,63	2.944.945,00	3.540.440,00	2.344.945,00	2.940.440,00	600.000,00	4.095.000,00	200.000,00	150.000,00		595.495,00	
3.2.	014	2014 I 14	EXECUÇÃO DE RAMAIS E BENEFICIAÇÃO DA REDE ELECTRICA NA AREA DO CONCELHO		2014/01/01	2016/12/31	03 07010404	61.945,21	45.000,00	45.500,00	45.000,00	45.500,00						500,00	
3.2.	015	2014 I 15	PROJECTO ILUMINAR O ALTO MINHO	DACT	2014/01/01	2016/12/31	03 07010404	111.826,06	120.000,00	10.500,00	120.000,00	10.500,00						-109.500,00	
3.2.	13	2014 I 13	AQUISIÇÃO DE TERRENOS	DAGF	2014/01/01	2016/12/31	0102 070101	189.287,50	5.000,00	100,00	5.000,00	100,00						-4.900,00	
3.2.	002	2015 I 2	INCREMENTO DA EFICIENCIA ENERGETICA	DACT	2015/01/02	2017/12/31	03 07010301				5.000,00	100,00	550.000,00					-4.900,00	
3.2.	002	2015 I 2	INCREMENTO DA EFICIENCIA ENERGETICA				03 07010302				5.000,00	100,00						-4.900,00	
3.2.	002	2015 I 2	INCREMENTO DA EFICIENCIA ENERGETICA				03 07010305	9.538,48	15.000,00	300,00	5.000,00	100,00						-4.900,00	
3.2.	01	2015 I 1	INFRAESTRUTURAÇÃO DE PARQUES EMPRESARIAIS	GPPDE	2015/01/01	2016/12/31	05 07010413		550.000,00	546.400,00	250.000,00	246.400,00	300.000,00					-3.600,00	
3.3.			Transportes e comunicações																
3.3.1.			Transportes rodoviários																
3.3.1.	016	2008 I 19	REABILITAÇÃO DA ESTRADA MUNICIPAL DE LIGAÇÃO MOQUEIRA - BOUVÊS - GROVELAS	DACT	2008/01/01	2017/12/31	03 07010408	105.619,09	750.000,00	1.037.366,11	750.000,00	1.037.366,11		750.000,00				287.366,11	
3.3.1.	041	2011 I 41	AQUISIÇÃO DE PLACAS DE SINALIZAÇÃO (CÓDIGO DA ESTRADA E INFORMATIVAS)	DACT	2011/01/01	2016/12/31	03 07010409	19.628,24	10.000,00	22.300,00	10.000,00	22.300,00						12.300,00	
3.3.1.	043	2011 I 43	ABERTURA E PAVIMENTAÇÃO DE REDE VIÁRIA NAS FREGUESIAS	DACT	2011/01/01	2016/12/31	1 03 07010408	231.912,31	100.000,00	214.745,00	100.000,00	214.745,00						114.745,00	
3.3.1.	044	2011 I 44	CONSERVAÇÃO DA REDE VIÁRIA	DACT	2011/01/01	2016/12/31	03 07010408	290.973,49	80.000,00	172.200,00	80.000,00	172.200,00						92.200,00	
3.3.1.	003	2013 I 3	BENEFICIAÇÃO DA AVENIDA DA LIBERDADE	DACT	2013/01/01	2016/12/31	03 07010401		185.000,00	156.000,00	185.000,00	156.000,00						-29.000,00	
3.3.1.	016	2014 I 16	FORNECIMENTO/CONSTRUÇÃO DE ABRIGOS DE PASSAGEIROS	DACT	2014/01/01	2016/12/31	03 07010413	16.373,29	15.000,00	7.300,00	15.000,00	7.300,00						-7.700,00	
3.3.1.	003	2015 I 3	INSTALAÇÃO DE ILUMINAÇÃO PÚBLICA E SISTEMAS SEMÁFOROS EFICIENTES	DACT	2015/01/01	2017/12/31	03 07010410		5.000,00	100,00	5.000,00	100,00	35.000,00					-4.900,00	
3.3.1.	004	2016 I 4	INSTALAÇÃO DE SEMÁFOROS E REDUTORES DE VELOCIDADE		2016/01/01	2017/12/31	03 07010409		5.000,00	100,00	5.000,00	100,00						-4.900,00	
3.3.1.	005	2016 I 5	AQUISIÇÃO DE TERRENOS		2016/01/01	2017/12/31	0102 070101		5.000,00	100,00	5.000,00	100,00						-4.900,00	
3.3.1.	006	2016 I 6	COLOCAÇÃO DE PROTECÇÕES LATERAIS EM VIAS DO CONCELHO		2016/01/01	2017/12/31	03 07010401		5.000,00	100,00	5.000,00	100,00						-4.900,00	
3.4.			Comércio e turismo																
3.4.1.			Mercados e feiras																
3.4.1.	017	2014 I 17	AQUISIÇÃO DE TERRENOS	DAGF	2014/01/01	2016/12/31	0102 070101		2.500,00	10,00	2.500,00	10,00						-2.490,00	
3.4.1.	007	2016 I 7	BENEFICIAÇÃO E REPARAÇÃO DE ESPAÇOS DESTINADOS A MERCADOS E FEIRAS		2016/01/01	2017/12/31	03 07010303		2.500,00	10,00	2.500,00	10,00	25.000,00					-2.490,00	
3.4.2.			Turismo																
3.4.2.	27	2010 I 29	VALORIZAÇÃO DAS PORTAS DO PNPG	DDS	2010/01/01	2016/12/31	1 04 070107				1.000,00	100,00						-900,00	
3.4.2.	27	2010 I 29	VALORIZAÇÃO DAS PORTAS DO PNPG				04 070108				1.000,00	100,00						-900,00	
3.4.2.	27	2010 I 29	VALORIZAÇÃO DAS PORTAS DO PNPG				04 070109				5.000,00	100,00						-4.900,00	
3.4.2.	27	2010 I 29	VALORIZAÇÃO DAS PORTAS DO PNPG				04 070115	133.065,61	22.000,00	4.600,00	15.000,00	4.300,00						-10.700,00	
3.4.2.	29	2011 I 29	REQUALIFICAÇÃO DA CASA MARIA LOPES DA COSTA - MUSEU FERREIRO DE MAGALHÃES E CENTRO DE INFORMAÇÃO TURISTICA	DACT	2011/01/01	2016/12/31	4 04 070115	235.924,48	12.500,00	17.000,00	12.500,00	17.000,00						4.500,00	
3.4.2.	18	2014 I 18	ADAPTAÇÃO DA ANTIGA POUSADA DA EDP PARA FINS TURISTICOS	DDS	2014/01/01	2016/12/31	04 07010301		2.500,00	10,00	2.500,00	10,00	500.000,00	500.000,00				-2.490,00	
3.4.2.	19	2014 I 19	AQUISIÇÃO DE ESPAÇOS DESTINADOS A ACTIVIDADES TURISTICAS	DDS	2014/01/01	2017/12/31	0102 07010202		2.500,00	50,00	2.500,00	50,00	25.000,00					-2.450,00	
3.4.2.	13	2016 I 13	ELABORAÇÃO DE PROJECTOS		2016/01/01	2207/12/31	04 070115		2.500,00	2.500,00	2.500,00	2.500,00							
3.5.			Outras funções económicas																
3.5.	16	2016 I 16	ESTUDOS DE ESPECIALIDADES NO AMBITO DE PROJECTOS	GPPDE	2016/01/01	2017/12/31	05 070115		50.000,00	100,00	50.000,00	100,00						-49.900,00	
4.			Outras funções																
4.1.			Operações da dívida autárquica																
4.1.	08	2015 I 8	FUNDO DE APOIO MUNICIPAL		2015/06/01	2021/12/31	0103 090806	73.602,00	73.603,00	73.603,00	73.603,00	73.603,00		73.603,00	73.603,00	73.603,00	147.206,73		
4.2.			Transferências entre administrações																
4.2.	17	2007 A 17	PROGRAMA MUNICIPAL DE MELHORIA DA HABITAÇÃO DE AGREGADOS FAMILIARES CARENCIADOS	AD. MUNICIPAL	2007/01/01	2016/12/31	0 0102 020214				2.500,00	100,00						-2.400,00	

ENTIDADE		MODIFICAÇÕES ÀS GRANDES OPÇÕES DO PLANO														Página : 5				
Município de Ponte da Barca		ANO CONTABILISTICO: 2016														Período: 2016/01/02 a 2016/12/31				
OBJECTIVO / PROGRAMA / PROJECTO / ACÇÃO	IDENTIFICAÇÃO DO PROJ. ACÇÃO	DESCRIÇÃO	RESPONSÁVEL	DATAS		CÓDIGO ORÇAMENTAL	VALOR  REALIZADO	2016				ANOS SEQUENTES				MODIFICAÇÕES				
				INICIO	FIM			TOTAL		FINANC. DEFINIDO		FINANCIAMENTO NÃO DEFINIDO	2017	2018	2019		SEGUENTES			
								DOT. INICIAL	DOT. CORRIGIDA	DOT. INICIAL	DOT. CORRIGIDA									
A TRANSPORTAR...							3.138.946,39	5.010.548,00	5.851.434,11	4.113.048,00	4.951.534,11	900.000,00	6.053.603,00	773.603,00	223.603,00	147.206,73	838.486,11			
4.2.	17	2007 A 17	PROGRAMA MUNICIPAL DE MELHORIA DA HABITAÇÃO DE AGREGADOS FAMILIARES CARENCIADOS	AD. MUNICIPAL	2007/01/01	2017/12/31	0102 080802	8.427,39	42.500,00	22.500,00	40.000,00	22.400,00						-17.600,00		
4.2.	18	2007 A 18	TRANSFERÊNCIAS PARA IPSS				0102 040701				5.000,00	1.000,00		50.000,00					-4.000,00	
4.2.	18	2007 A 18	TRANSFERÊNCIAS PARA IPSS				0102 080701	311.452,40	305.000,00	86.000,00	300.000,00	85.000,00							-215.000,00	
4.2.	01	2011 A 1	TRANSFERÊNCIAS CORRENTES PARA JUNTAS DE FREGUESIA DO CONCELHO	AD. MUNICIPAL	2011/01/01	2017/12/31	0102 04050102	401.571,61	250.000,00	215.000,00	250.000,00	215.000,00		100.000,00				-35.000,00		
4.2.	02	2011 A 2	TRANSFERÊNCIAS DE CAPITAL PARA AS JUNTAS DE FREGUESIA DO CONCELHO	AD. MUNICIPAL	2011/01/01	2017/12/31	0102 08050102	678.357,30	450.000,00	143.000,00	450.000,00	143.000,00		50.000,00				-307.000,00		
4.2.	03	2011 A 3	TRANSFERÊNCIAS CORRENTES PARA ASSOCIAÇÕES CULTURAIS, RECREATIVAS, DESPORTIVAS E HUMANITÁRIAS	AD. MUNICIPAL	2011/01/01	2017/12/31	0102 040701	945.344,09	450.000,00	565.000,00	450.000,00	565.000,00		100.000,00				115.000,00		
4.2.	04	2011 A 4	TRANSFERÊNCIAS DE CAPITAL PARA ASSOCIAÇÕES CULTURAIS, RECREATIVAS, DESPORTIVAS E HUMANITÁRIAS	AD. MUNICIPAL	2011/01/01	2017/12/31	0102 080701	77.549,08	150.000,00	88.500,00	150.000,00	88.500,00		75.000,00				-61.500,00		
4.2.	05	2011 A 5	OUTRAS TRANSFERÊNCIAS CORRENTES	AD. MUNICIPAL	2011/01/01	2017/12/31	0102 04050106				14.000,00	500,00		75.000,00				-13.500,00		
4.2.	05	2011 A 5	OUTRAS TRANSFERÊNCIAS CORRENTES	AD. MUNICIPAL	2011/01/01	2016/12/31	0102 04050108				5.000,00	100,00						-4.900,00		
4.2.	05	2011 A 5	OUTRAS TRANSFERÊNCIAS CORRENTES				0102 040802	173.595,75	169.000,00	134.500,00	150.000,00	133.900,00							-16.100,00	
4.2.	06	2011 A 6	OUTRAS TRANSFERÊNCIAS DE CAPITAL				0102 08050108		2.500,00	250,00	2.500,00	250,00								-2.250,00
4.2.	07	2011 A 7	TRANSFERÊNCIAS CORRENTES PARA ESCOLAS DO 1º CICLO E PRÉ-ESCOLAR DO CONCELHO	AD. MUNICIPAL	2011/01/01	2016/12/31	0102 040301	179.290,99	100.000,00	61.900,00	100.000,00	61.900,00						-38.100,00		
4.2.	08	2011 A 8	TRANSFERÊNCIAS DE CAPITAL PARA ESCOLAS DO 1º CICLO E PRÉ-ESCOLAR DO CONCELHO	AD. MUNICIPAL	2011/01/01	2016/12/31	0102 080301		2.500,00	50,00	2.500,00	50,00						-2.450,00		
4.2.	09	2011 A 9	TRANSFERÊNCIAS CORRENTES PARA OUTRAS ASSOCIAÇÕES DE MUNICÍPIOS	AD. MUNICIPAL	2011/01/01	2017/12/31	0102 0405010402	1.500,00	5.000,00	3.000,00	5.000,00	3.000,00		150.000,00				-2.000,00		
4.2.	01	2013 A 1	TRANSFERÊNCIAS CORRENTES PARA A CIM ALTO MINHO	AD. MUNICIPAL	2012/01/01	2017/12/31	0102 0405010403	88.389,08	50.000,00	68.600,00	50.000,00	68.600,00		50.000,00				18.600,00		
4.2.	02	2013 A 2	TRANSFERENCIAS DE CAPITAL PARA A CIM ALTO MINHO	AD. MUNICIPAL	2013/01/01	2017/12/31	0102 0805010403	13.669,82	14.000,00	5.400,00	14.000,00	5.400,00		50.000,00				-8.600,00		
4.2.	02	2014 A 2	REGULAMENTO MUNICIPAL DE APOIO Á RENDA	DDS	2014/01/01	2016/12/31	0102 040802	1.225,00	10.000,00	10.010,00	10.000,00	10.010,00						10,00		
4.3.	18	2008 A 19	Diversas não especificadas	AD. MUNICIPAL	2008/01/01	2017/12/31	0102 040701	142.375,07	80.000,00	27.800,00	80.000,00	27.800,00		50.000,00				-52.200,00		
4.3.	20	2008 A 20	TRANSFERENCIAS DE CAPITAL PARA OUTRAS INSTITUIÇÕES				0102 080701	346.500,00	200.000,00	159.000,00	200.000,00	159.000,00		50.000,00					-41.000,00	
4.3.	07	2009 A 7	EDIÇÃO E REEDIÇÕES DE OBRAS LITERÁRIAS				0102 020115				5.000,00									-5.000,00
4.3.	07	2009 A 7	EDIÇÃO E REEDIÇÕES DE OBRAS LITERÁRIAS	AD. MUNICIPAL	2009/09/30	2016/12/31	0102 02011603	11.431,12	7.500,00	5.000,00	2.500,00	5.000,00						2.500,00		
4.3.	08	2009 A 8	EDIÇÃO DE OUTRAS OBRAS ARTISTICAS				0102 020115				1.000,00	1.000,00								
4.3.	08	2009 A 8	EDIÇÃO DE OUTRAS OBRAS ARTISTICAS				0102 02011603		3.500,00	3.500,00	2.500,00	2.500,00	-5.300,00							
4.3.	03	2013 A 3	DESENVOLVIMENTO DE ACTIVIDADES NO ÂMBITO DAS INICIATIVAS CULTURAIS E DESPORTIVAS DO CONCELHO	DDS	2013/01/01	2016/12/31	04 020118				3.000,00	1.000,00						-2.000,00		
4.3.	03	2013 A 3	DESENVOLVIMENTO DE ACTIVIDADES NO ÂMBITO DAS INICIATIVAS CULTURAIS E DESPORTIVAS DO CONCELHO				04 020208				5.000,00	25.000,00						20.000,00		
4.3.	03	2013 A 3	DESENVOLVIMENTO DE ACTIVIDADES NO ÂMBITO DAS INICIATIVAS CULTURAIS E DESPORTIVAS DO CONCELHO				04 020213				5.000,00	500,00						-4.500,00		
4.3.	03	2013 A 3	DESENVOLVIMENTO DE ACTIVIDADES NO ÂMBITO DAS INICIATIVAS CULTURAIS E DESPORTIVAS DO CONCELHO				04 020217				10.500,00	15.500,00						5.000,00		

ENTIDADE			MODIFICAÇÕES ÀS GRANDES OPÇÕES DO PLANO														Página : 6	
Município de Ponte da Barca			ANO CONTABILISTICO: 2016														Período: 2016/01/02 a 2016/12/31	
OBJECTIVO / PROGRAMA / PROJECTO / ACÇÃO	IDENTIFICAÇÃO DO PROJ. ACÇÃO	DESCRIÇÃO	RESPONSÁVEL	DATAS		CÓDIGO ORÇAMENTAL	EX	VALOR  REALIZADO	2016					ANOS SEQUENTES				MODIFICAÇÕES
				INICIO	FIM				TOTAL		FINANC. DEFINIDO		FINANCIAMENTO NÃO DEFINIDO	2017	2018	2019	SEGUENTES	
									DOT. INICAL	DOT. CORRIGIDA	DOT. INICIAL	DOT. CORRIGIDA						
A TRANSPORTAR...								6.519.625,09	7.302.048,00	7.450.444,11	6.425.548,00	6.592.444,11	894.700,00	6.853.603,00	773.603,00	223.603,00	147.206,73	166.896,11
4.3.	03	2013 A 3	DESENVOLVIMENTO DE ACTIVIDADES NO ÂMBITO DAS INICIATIVAS CULTURAIS E DESPORTIVAS DO CONCELHO			04	020218				2.500,00	3.000,00						500,00
4.3.	03	2013 A 3	DESENVOLVIMENTO DE ACTIVIDADES NO ÂMBITO DAS INICIATIVAS CULTURAIS E DESPORTIVAS DO CONCELHO			04	020220				8.000,00	4.000,00						-4.000,00
4.3.	03	2013 A 3	DESENVOLVIMENTO DE ACTIVIDADES NO ÂMBITO DAS INICIATIVAS CULTURAIS E DESPORTIVAS DO CONCELHO			04	0202259999	175.651,78	154.500,00	223.500,00	120.500,00	174.500,00						54.000,00
4.3.	05	2013 A 5	APOIO A SITUAÇÕES DE CARÊNCIA E VULNERABILIDADE ECONÓMICA	DDS	2013/01/01	2016/12/31	0102 040802	5.077,53	10.000,00		10.000,00							-10.000,00
4.3.	04	2014 A 4	BARCAFINICIA	AD. MUNICIPAL	2014/01/01	2016/12/31	0102 080801		50.000,00	100,00	50.000,00	100,00						-49.900,00
4.3.	01	2016 A 1	EFICIÊNCIA ENERGÉTICA NA MOBILIDADE URBANA E NA FROTA AUTOMÓVEL	GPPDE	2016/01/01	2016/12/31	0102 020214		30.000,00	500,00	30.000,00	500,00						-29.500,00
TOTAL ...								6.700.354,40	7.546.548,00	7.674.544,11	6.646.548,00	6.774.544,11	894.700,00	6.853.603,00	773.603,00	223.603,00	147.206,73	127.996,11

Em \_\_\_\_ de \_\_\_\_\_ de \_\_\_\_

\_\_\_\_\_

Em \_\_\_\_ de \_\_\_\_\_ de \_\_\_\_

\_\_\_\_\_

ENTIDADE		MODIFICAÇÕES AO PLANO PLURIANUAL DE INVESTIMENTOS														Página : 1	
Município de Ponte da Barca		TOTAL DE ALTERAÇÕES : 10 TOTAL DE REVISÕES : 2 ANO CONTABILISTICO: 2016 PERÍODO: 2016/01/02 a 2016/12/31															
OBJECTIVO / PROGRAMA / PROJECTO / ACÇÃO	IDENTIFICAÇÃO DO PROJ. ACÇÃO	DESCRIÇÃO	RESPONSÁVEL	DATAS		CÓDIGO ORÇAMENTAL	VALOR  REALIZADO	2016				ANOS SEQUITES				MODIFICAÇÕES	
				INICIO	FIM			TOTAL		FINANC. DEFINIDO		FINANCIAMENTO NÃO DEFINIDO	2017	2018	2019		SEQUITES
								DOT. INICIAL	DOT. CORRIGIDA	DOT. INICIAL	DOT. CORRIGIDA						
1.		Funções gerais															
1.1.		Serviços gerais de administração pública															
1.1.1.		Administração geral															
1.1.1. 01	2011 I 1	INSTALAÇÃO E BENEFICIAÇÃO DE SERVIÇOS MUNICIPAIS	DACT	2011/01/01	2017/12/31	03 07010301	20.495,42	60.000,00	56.810,00	60.000,00	56.810,00		50.000,00				-3.190,00
1.1.1. 02	2011 I 2	BENEFICIAÇÃO E REPARAÇÃO DE BENS IMOVEIS PROPRIEDADE DA AUTARQUIA	DACT	2011/01/01	2017/12/31	03 07010302				7.500,00	8.500,00		50.000,00				1.000,00
1.1.1. 02	2011 I 2	BENEFICIAÇÃO E REPARAÇÃO DE BENS IMOVEIS PROPRIEDADE DA AUTARQUIA				03 07010307	38.971,71	37.500,00	48.500,00	30.000,00	40.000,00						10.000,00
1.1.1. 04	2011 I 4	AQUISIÇÃO DE MATERIAL DE TRANSPORTE	AD. MUNICIPAL	2011/01/01	2018/12/31	0102 07010602				50.000,00	100,00		50.000,00	50.000,00			-49.900,00
1.1.1. 04	2011 I 4	AQUISIÇÃO DE MATERIAL DE TRANSPORTE				0102 070205				1.000,00	100,00						-900,00
1.1.1. 04	2011 I 4	AQUISIÇÃO DE MATERIAL DE TRANSPORTE				02 07010602				1.000,00	100,00						-900,00
1.1.1. 04	2011 I 4	AQUISIÇÃO DE MATERIAL DE TRANSPORTE				02 070205				1.000,00	100,00						-900,00
1.1.1. 04	2011 I 4	AQUISIÇÃO DE MATERIAL DE TRANSPORTE				03 07010602				1.000,00	86.000,00						85.000,00
1.1.1. 04	2011 I 4	AQUISIÇÃO DE MATERIAL DE TRANSPORTE				03 070205				75.000,00	15.000,00						-60.000,00
1.1.1. 04	2011 I 4	AQUISIÇÃO DE MATERIAL DE TRANSPORTE				04 07010602				1.000,00	1.000,00						
1.1.1. 04	2011 I 4	AQUISIÇÃO DE MATERIAL DE TRANSPORTE				04 070205				1.000,00	1.000,00						
1.1.1. 04	2011 I 4	AQUISIÇÃO DE MATERIAL DE TRANSPORTE				05 07010602				1.000,00	1.000,00						
1.1.1. 04	2011 I 4	AQUISIÇÃO DE MATERIAL DE TRANSPORTE				05 070205	65.597,85	133.000,00	105.400,00	1.000,00	1.000,00						
1.1.1. 05	2011 I 5	GRANDES REPARAÇÕES EM MATERIAL DE TRANSPORTE	DACT	2011/01/01	2017/12/31	0102 07010602				1.000,00	100,00		100.000,00				-900,00
1.1.1. 05	2011 I 5	GRANDES REPARAÇÕES EM MATERIAL DE TRANSPORTE				02 07010602				1.000,00	100,00						-900,00
1.1.1. 05	2011 I 5	GRANDES REPARAÇÕES EM MATERIAL DE TRANSPORTE				03 07010602				1.000,00	100,00						-900,00
1.1.1. 05	2011 I 5	GRANDES REPARAÇÕES EM MATERIAL DE TRANSPORTE				04 07010602				1.000,00	100,00						-900,00
1.1.1. 05	2011 I 5	GRANDES REPARAÇÕES EM MATERIAL DE TRANSPORTE				05 07010602		5.000,00	500,00	1.000,00	100,00						-900,00
1.1.1. 06	2011 I 6	AQUISIÇÃO DE EQUIPAMENTO BÁSICO	AD. MUNICIPAL	2011/01/01	2017/12/31	0102 07011002				10.500,00	3.000,00		100.000,00				-7.500,00
1.1.1. 06	2011 I 6	AQUISIÇÃO DE EQUIPAMENTO BÁSICO				02 07011002				1.000,00	100,00						-900,00
1.1.1. 06	2011 I 6	AQUISIÇÃO DE EQUIPAMENTO BÁSICO				03 07011001				25.000,00	11.000,00						-14.000,00
1.1.1. 06	2011 I 6	AQUISIÇÃO DE EQUIPAMENTO BÁSICO				03 07011002				30.000,00	71.100,00						41.100,00
1.1.1. 06	2011 I 6	AQUISIÇÃO DE EQUIPAMENTO BÁSICO				04 07011002				10.000,00	12.000,00						2.000,00
1.1.1. 06	2011 I 6	AQUISIÇÃO DE EQUIPAMENTO BÁSICO				05 07011002	79.701,96	77.500,00	97.300,00	1.000,00	100,00						-900,00
1.1.1. 07	2011 I 7	AQUISIÇÃO DE EQUIPAMENTO ADMINISTRATIVO	AD. MUNICIPAL	2011/01/01	2017/12/31	0102 070109				6.000,00	4.000,00		100.000,00				-2.000,00
1.1.1. 07	2011 I 7	AQUISIÇÃO DE EQUIPAMENTO ADMINISTRATIVO				02 070109				1.000,00	300,00						-700,00
1.1.1. 07	2011 I 7	AQUISIÇÃO DE EQUIPAMENTO ADMINISTRATIVO				03 070109				1.000,00	1.000,00						
1.1.1. 07	2011 I 7	AQUISIÇÃO DE EQUIPAMENTO ADMINISTRATIVO				04 070109				15.000,00	4.000,00						-11.000,00
1.1.1. 07	2011 I 7	AQUISIÇÃO DE EQUIPAMENTO ADMINISTRATIVO				05 070109	21.422,67	24.000,00	9.400,00	1.000,00	100,00						-900,00
1.1.1. 08	2011 I 8	AQUISIÇÃO DE FERRAMENTAS E UTENSÍLIOS	AD. MUNICIPAL	2011/01/01	2017/12/31	0102 070111				1.000,00	100,00		100.000,00				-900,00
1.1.1. 08	2011 I 8	AQUISIÇÃO DE FERRAMENTAS E UTENSÍLIOS				02 070111				500,00	10,00						-490,00
1.1.1. 08	2011 I 8	AQUISIÇÃO DE FERRAMENTAS E UTENSÍLIOS				03 070111				15.000,00	7.000,00						-8.000,00
1.1.1. 08	2011 I 8	AQUISIÇÃO DE FERRAMENTAS E UTENSÍLIOS				04 070111				1.500,00	200,00						-1.300,00
1.1.1. 08	2011 I 8	AQUISIÇÃO DE FERRAMENTAS E UTENSÍLIOS				05 070111	26.375,53	19.000,00	7.410,00	1.000,00	100,00						-900,00
1.1.1. 09	2011 I 9	AQUISIÇÃO DE OUTROS INVESTIMENTOS	AD. MUNICIPAL	2011/01/01	2017/12/31	0102 070115				10.000,00	100,00		50.000,00				-9.900,00
1.1.1. 09	2011 I 9	AQUISIÇÃO DE OUTROS INVESTIMENTOS				02 070115				500,00	10,00						-490,00
1.1.1. 09	2011 I 9	AQUISIÇÃO DE OUTROS INVESTIMENTOS				03 070115				1.000,00	800,00						-200,00

ENTIDADE		MODIFICAÇÕES AO PLANO PLURIANUAL DE INVESTIMENTOS														Página : 2			
Município de Ponte da Barca		TOTAL DE ALTERAÇÕES : 10 TOTAL DE REVISÕES : 2 ANO CONTABILISTICO: 2016 PERÍODO: 2016/01/02 a 2016/12/31																	
OBJETIVO / PROGRAMA / PROJECTO / ACÇÃO	IDENTIFICAÇÃO DO PROJ. ACÇÃO	DESCRIÇÃO	RESPONSÁVEL	DATAS		CÓDIGO ORÇAMENTAL	VALOR  REALIZADO	2016				ANOS SEGUINTE				MODIFICAÇÕES			
				INICIO	FIM			TOTAL		FINANC. DEFINIDO		FINANCIAMENTO NÃO DEFINIDO	2017	2018	2019		SEGUINTE		
								DOT. INICAL	DOT. CORRIGIDA	DOT. INICIAL	DOT. CORRIGIDA								
A TRANSPORTAR...							252.565,14	356.000,00	325.320,00	367.500,00	326.230,00		600.000,00	50.000,00			-41.270,00		
1.1.1. 09	2011 I 9	AQUIÇÃO DE OUTROS INVESTIMENTOS	AD. MUNICIPAL	2011/01/01	2017/12/31	04 070115				8.500,00	147.700,00		50.000,00				139.200,00		
1.1.1. 09	2011 I 9	AQUIÇÃO DE OUTROS INVESTIMENTOS				05 070115	20.759,68	21.000,00	148.710,00	1.000,00	100,00						-900,00		
1.1.1. 10	2011 I 10	AQUIÇÃO DE EQUIPAMENTO DE INFORMÁTICA				0102 070107				132.000,00	18.600,00						-113.400,00		
1.1.1. 10	2011 I 10	AQUIÇÃO DE EQUIPAMENTO DE INFORMÁTICA				02 070107				5.000,00	500,00						-4.500,00		
1.1.1. 10	2011 I 10	AQUIÇÃO DE EQUIPAMENTO DE INFORMÁTICA				03 070107				5.000,00	2.000,00						-3.000,00		
1.1.1. 10	2011 I 10	AQUIÇÃO DE EQUIPAMENTO DE INFORMÁTICA				04 070107				5.000,00	7.500,00						2.500,00		
1.1.1. 10	2011 I 10	AQUIÇÃO DE EQUIPAMENTO DE INFORMÁTICA	AD. MUNICIPAL	2011/01/01	2016/12/31	05 070107	52.836,16	157.000,00	36.600,00	10.000,00	8.000,00						-2.000,00		
1.1.1. 11	2011 I 11	AQUIÇÃO DE SOFTWARE INFORMÁTICO				0102 070108				32.595,00	12.595,00						-20.000,00		
1.1.1. 11	2011 I 11	AQUIÇÃO DE SOFTWARE INFORMÁTICO				02 070108				41.000,00	100,00						-40.900,00		
1.1.1. 11	2011 I 11	AQUIÇÃO DE SOFTWARE INFORMÁTICO				03 070108				1.000,00	100,00						-900,00		
1.1.1. 11	2011 I 11	AQUIÇÃO DE SOFTWARE INFORMÁTICO				04 070108				1.000,00	100,00						-900,00		
1.1.1. 11	2011 I 11	AQUIÇÃO DE SOFTWARE INFORMÁTICO				05 070108	41.881,35	76.595,00	68.295,00	1.000,00	55.400,00						54.400,00		
1.1.1. 03	2012 I 3	REQUALIFICAÇÃO DO EDIFÍCIO STº ANTÓNIO DO BURAQUINHO PARA INSTALAÇÃO DO ARQUIVO MUNICIPAL	DACT	2012/01/01	2016/12/31	04 07010302				360.000,00	55,00		100.000,00				-359.945,00		
1.1.1. 03	2012 I 3	REQUALIFICAÇÃO DO EDIFÍCIO STº ANTÓNIO DO BURAQUINHO PARA INSTALAÇÃO DO ARQUIVO MUNICIPAL				04 070109				5.000,00	100,00						-4.900,00		
1.1.1. 03	2012 I 3	REQUALIFICAÇÃO DO EDIFÍCIO STº ANTÓNIO DO BURAQUINHO PARA INSTALAÇÃO DO ARQUIVO MUNICIPAL				04 070115	57.767,35	373.000,00	255,00	8.000,00	100,00						-7.900,00		
1.1.1. 27	2014 I 27	CANDIDATURA SAMA	GSI	2014/01/01	2016/12/31	0102 070107				20.000,00	100,00		600.000,00	100.000,00			-19.900,00		
1.1.1. 27	2014 I 27	CANDIDATURA SAMA	GPDE	2015/01/01	2017/12/31	0102 070108	101.891,28	55.000,00	200,00	35.000,00	100,00						-34.900,00		
1.1.1. 05	2015 I 5	CASA DO CONHECIMENTO (DO ALTO MINHO) PARA A REABILITAÇÃO DO EDIFÍCIO				05 070115		610.000,00	600.100,00	10.000,00	100,00						-9.900,00		
1.1.1. 01	2016 I 1	ELABORAÇÃO DE PROJECTOS	GPDE	2016/01/01	2017/12/31	05 07010301		5.000,00	100,00	5.000,00	100,00						-4.900,00		
1.2.		Segurança e ordem públicas	ADM. MUNICIPAL	2014/01/01	2017/12/31	0102 07010408				5.000,00	2.300,00		50.000,00				-2.700,00		
1.2.1.		Protecção civil e luta contra incêndios																	
1.2.1. 01	2014 I 1	CONSTRUÇÃO E REPARAÇÃO DE EQUIPAMENTO DE LUTA CONTRA INCÊNDIOS																	
1.2.1. 01	2014 I 1	CONSTRUÇÃO E REPARAÇÃO DE EQUIPAMENTO DE LUTA CONTRA INCÊNDIOS	ADM. MUNICIPAL	2014/01/01	2017/12/31	0102 07010413	2.218,92	7.500,00	2.310,00	2.500,00	10,00						-2.490,00		
2.		Funções sociais				0102 07010413													
2.1.		Educação																	
2.1.1.		Ensino não superior																	
2.1.1. 26	2014 I 26	BENEFICIAÇÃO E REPARAÇÃO DE CENTROS ESCOLARES	DDS	2014/01/01	2017/12/31	04 07010305	12.300,62	78.000,00	76.800,00	78.000,00	76.800,00		1.745.000,00				-1.200,00		
2.4.		Habituação e serviços colectivos	DACT	2007/01/01	2017/12/31	03 07010413	368.802,96	350.000,00	60.100,00	350.000,00	60.100,00		50.000,00				-289.900,00		
2.4.2.		Ordenamento do território																	
2.4.2. 04	2007 I 4	REQUALIFICAÇÃO URBANA E AMBIENTAL DO CAMPO DE FUTEBOL MUNICIPAL E ÁREA ENVOLVENTE																	
2.4.2. 04	2013 I 5	REQUALIFICAÇÃO DAS ESCADAS NA RUA CONDES DA FOLGOSA	DACT	2013/01/01	2016/12/31	03 07010413		65.000,00	54.000,00	65.000,00	54.000,00						-11.000,00		
2.4.2. 04	2014 I 4	BENEFICIAÇÃO URBANÍSTICA DE ARRUEAMENTOS NA VILA DE PONTE DA BARCA	DACT	2014/01/01	2016/12/31	03 07010401	30.841,28	40.000,00	56.100,00	40.000,00	56.100,00						16.100,00		
2.4.2. 05	2014 I 5	AQUIÇÃO DE TERRENOS	DACT	2014/01/01	2016/12/31	0102 070101		5.000,00	37.800,00	5.000,00	37.800,00						32.800,00		
2.4.2. 24	2014 I 24	ARRANJO URBANÍSTICO DA ENVOLVENTE DO BAIRRO MUNICIPAL DE AGRELOS	DACT	2014/01/01	2016/12/31	03 07010203		92.000,00	100,00	92.000,00	100,00						-91.900,00		

ENTIDADE		MODIFICAÇÕES AO PLANO PLURIANUAL DE INVESTIMENTOS														Página : 3	
Município de Ponte de Barca		TOTAL DE ALTERAÇÕES : 10 TOTAL DE REVISÕES : 2 ANO CONTABILISTICO: 2016 PERÍODO: 2016/01/02 a 2016/12/31															
OBJECTIVO / PROGRAMA / PROJECTO / ACÇÃO	IDENTIFICAÇÃO DO PROJ. ACÇÃO	DESCRIÇÃO	RESPONSÁVEL	DATAS		CÓDIGO ORÇAMENTAL	VALOR  REALIZADO	2016				ANOS SEQUINTES				MODIFICAÇÕES	
				INICIO	FIM			TOTAL		FINANC. DEFINIDO		FINANCIAMENTO NÃO DEFINIDO	2017	2018	2019		SEGUINTES
								DOT. INICIAL	DOT. CORRIGIDA	DOT. INICIAL	DOT. CORRIGIDA						
A TRANSPORTAR...							941.864,74	2.291.095,00	1.466.790,00	1.691.095,00	866.790,00	600.000,00	2.595.000,00	50.000,00			-824.305,00
2.4.2.	09	2016 I 9	ARRANJOS URBANISTICOS NAS FREGUESIAS DO CONCELHO		2016/01/01	2017/12/31	03 07010413	80.000,00	77.200,00	80.000,00	77.200,00						-2.800,00
2.4.2.	10	2016 I 10	AQUISIÇÃO DE MOBILIÁRIO URBANO		2016/01/01	2017/12/31	03 070115	5.000,00	100,00	5.000,00	100,00						-4.900,00
2.4.2.	14	2016 I 14	AQUISIÇÃO DE ORTOFOTOMAPAS	GPPE	2016/01/01	2017/12/31	05 070115	25.500,00	500,00	25.500,00	500,00						-25.000,00
2.4.2.	15	2016 I 15	PLANOS DE ORDENAMENTO	GPPE	2016/01/02	2017/12/31	05 070115	14.000,00	100,00	14.000,00	100,00						-13.900,00
2.4.2.	18	2016 I 18	EXECUÇÃO DOS TRABALHOS DE LIMPEZA E DESMATAÇÃO DOS CAMINHOS DE ACESSO E DAS ZONAS DESPORTIVAS DA CONCESSÃO DE PESCA DESPORTIVAQ NA ALBUFEIRA DE TOUVEDO	GPPE	2016/01/01	2017/12/31	05 070105	90.750,00	250,00	90.750,00	250,00						-90.500,00
2.4.3.			Saneamento														
2.4.3.	02	2016 I 2	CONSTRUÇÃO E PPARAÇÃO DA REDE DE DRENAGEM DE ÁGUAS RESIDUAIS		2016/01/01	2017/12/31	03 07010402	75.000,00	72.500,00	75.000,00	72.500,00	1.000.000,00					-2.500,00
2.4.3.	11	2016 I 11	AQUISIÇÃO DE TERRENOS		2016/01/01	2017/12/31	0102 070101	5.000,00	100,00	5.000,00	100,00						-4.900,00
2.4.3.	17	2016 I 17	DRENAGENS DE ÁGUAS PLUVIAIS NA ZONA DO RODO	GPPE	2016/01/01	2017/12/31	05 07010402	149.600,00	152.600,00	149.600,00	152.600,00						3.000,00
2.4.4.			Abastecimento de água														
2.4.4.	21	2011 I 21	EXECUÇÃO, CONSERVAÇÃO E PROSPECÇÃO HIDRO GEOLÓGICA DE REDES DE ABASTECIMENTO DE ÁGUA	DACT	2011/01/01	2016/12/31	1 03 07010407	2.963,28	10.000,00	1.476.200,00	1.476.200,00						1.466.200,00
2.4.4.	12	2016 I 12	AQUISIÇÃO DE TERRENOS		2016/01/01	2017/12/31	0102 070101	5.000,00	5.000,00	5.000,00	5.000,00						
2.4.5.			Resíduos sólidos														
2.4.5.	06	2014 I 6	FORNECIMENTO DE ECOPONTOS E CONTENTORES ENTERRADOS	DACT	2014/01/01	2016/12/31	1 03 07010411	645,75	15.000,00	100,00	15.000,00						-14.900,00
2.4.6.			Protecção do meio ambiente e conservação da natureza														
2.4.6.	25	2011 I 25	EXECUÇÃO E MANUTENÇÃO DE JARDINS, TERILHOS E ZONAS DE LAZER	DACT	2011/01/01	2016/12/31	1 03 07010405	228.608,15	25.000,00	55.000,00	55.000,00						30.000,00
2.4.6.	06	2015 I 6	APROVEITAMENTO DE RECURSOS "ALBUFEIRAS DE TOUVEDO E LINDOSO" PARA INCREMENTO DA PRÁTICA DO DESPORTO E LAZER	GPPE	2015/01/01	2019/12/31	1 05 07010413	2.000,00	500,00	2.000,00	500,00	250.000,00	100.000,00	150.000,00			-1.500,00
2.4.6.	07	2015 I 7	VALORIZAÇÃO E RECUPERAÇÃO DE ECOSISTEMAS RIBEIRINHOS INSERIDOS NA REDE NATURA 2000	GPPE	2015/01/01	2018/12/31	1 05 07010406	1.000,00	111.300,00	1.000,00	111.300,00	250.000,00	50.000,00				110.300,00
2.4.6.	08	2016 I 8	BENEFICIAÇÃO DO CEMITÉRIO DE PONTE DA BARCA		2016/01/01	2017/12/31	03 07010412	10.000,00	100,00	10.000,00	100,00						-9.900,00
2.5.			Servicos culturais, recreativos e religiosos														
2.5.1.			Cultura														
2.5.1.	03	2016 I 3	RESTAURO E BENEFICIAÇÃO DE IMÓVEIS COM INTERESSE HISTÓRICO		2016/01/01	2017/12/31	03 07010307	20.000,00	1.000,00	20.000,00	1.000,00						-19.000,00
2.5.2.			Desporto, recreio e lazer														
2.5.2.	07	2014 I 7	CONSTRUÇÃO E BENEFICIAÇÃO DE INSTALAÇÕES DESPORTIVAS	DDS	2014/01/01	2016/12/31	1 04 07010302	433.611,97	35.000,00	28.500,00	35.000,00						-6.500,00
2.5.2.	08	2014 I 8	CONSTRUÇÃO, FORNECIMENTO E CONSERVAÇÃO DE PARQUES INFANTIS	DACT	2014/01/01	2016/12/31	03 07010405	31.311,09	15.000,00	11.300,00	11.300,00						-3.700,00
3.			Funções económicas														
3.1.			Agricultura, pecuária, silvicultura, caça e pesca														
3.1.	009	2014 I 9	ABERTURA E BENEFICIAÇÃO DE CAMINHOS RURAIS E AGRICOLAS	DACT	2014/01/01	2016/12/31	03 07010408	20.245,65	65.000,00	81.100,00	65.000,00						16.100,00
3.1.	010	2014 I 10	AQUISIÇÃO DE TERRENOS	DAGF	2014/01/01	2016/12/31	0102 070101	5.000,00	100,00	5.000,00	100,00						-4.900,00
3.1.	011	2014 I 11	EXECUÇÃO E BENEFICIAÇÃO DE REGADIOS TRADICIONAIS	DACT	2014/01/01	2016/12/31	03 07010413	1.000,00	100,00	1.000,00	100,00						-900,00
3.2.			Indústria e energia														

ENTIDADE		MODIFICAÇÕES AO PLANO PLURIANUAL DE INVESTIMENTOS															Página : 4	
		TOTAL DE ALTERAÇÕES : 10 TOTAL DE REVISÕES : 2 ANO CONTABILISTICO: 2016 PERÍODO: 2016/01/02 a 2016/12/31																
OBJECTIVO / PROGRAMA / PROJECTO / ACÇÃO	IDENTIFICAÇÃO DO PROJ. ACÇÃO	DESCRIÇÃO	RESPONSÁVEL	DATAS		CÓDIGO ORÇAMENTAL	VALOR  REALIZADO	2016				ANOS SEQUINTES				MODIFICAÇÕES		
				INICIO	FIM			TOTAL		FINANC. DEFINIDO		FINANCIAMENTO NÃO DEFINIDO	2017	2018	2019		SEGUINTES	
								DOT. INICIAL	DOT. CORRIGIDA	DOT. INICIAL	DOT. CORRIGIDA							
A TRANSPORTAR...							1.659.250,63	2.944.945,00	3.540.440,00	2.344.945,00	2.940.440,00	600.000,00	4.095.000,00	200.000,00	150.000,00		595.495,00	
3.2.	014	2014 I 14	EXECUÇÃO DE RAMAIS E BENEFICIAÇÃO DA REDE ELÉCTRICA NA ÁREA DO CONCELHO		2014/01/01	2016/12/31	03 07010404	61.945,21	45.000,00	45.500,00	45.000,00	45.500,00					500,00	
3.2.	015	2014 I 15	PROJECTO ILUMINAR O ALTO MINHO	DACT	2014/01/01	2016/12/31	03 07010404	111.826,06	120.000,00	10.500,00	120.000,00	10.500,00					-109.500,00	
3.2.	13	2014 I 13	AQUISIÇÃO DE TERRENOS	DAGF	2014/01/01	2016/12/31	0102 070101	189.287,50	5.000,00	100,00	5.000,00	100,00					-4.900,00	
3.2.	002	2015 I 2	INCREMENTO DA EFICIENCIA ENERGÉTICA	DACT	2015/01/02	2017/12/31	03 07010301				5.000,00	100,00	550.000,00				-4.900,00	
3.2.	002	2015 I 2	INCREMENTO DA EFICIENCIA ENERGÉTICA				03 07010302				5.000,00	100,00					-4.900,00	
3.2.	002	2015 I 2	INCREMENTO DA EFICIENCIA ENERGÉTICA				03 07010305	9.538,48	15.000,00	300,00	5.000,00	100,00					-4.900,00	
3.2.	01	2015 I 1	INFRAESTRUTURAÇÃO DE PARQUES EMPRESARIAIS	GPPDE	2015/01/01	2016/12/31	05 07010413	550.000,00	546.400,00	250.000,00	246.400,00	300.000,00					-3.600,00	
3.3.			Transportes e comunicações															
3.3.1.			Transportes rodoviários															
3.3.1.	016	2008 I 19	REABILITAÇÃO DA ESTRADA MUNICIPAL DE LIGAÇÃO MOQUEIRA - BOIVÃES - GROVELAS	DACT	2008/01/01	2017/12/31	0 03 07010408	105.619,09	750.000,00	1.037.366,11	750.000,00	1.037.366,11	750.000,00				287.366,11	
3.3.1.	041	2011 I 41	AQUISIÇÃO DE PLACAS DE SINALIZAÇÃO (CÓDIGO DA ESTRADA E INFORMATIVAS)	DACT	2011/01/01	2016/12/31	0 03 07010409	19.628,24	10.000,00	22.300,00	10.000,00	22.300,00					12.300,00	
3.3.1.	043	2011 I 43	ABERTURA E PAVIMENTAÇÃO DE REDE VIÁRIA NAS FREQUENCIAS	DACT	2011/01/01	2016/12/31	1 03 07010408	231.912,31	100.000,00	214.745,00	100.000,00	214.745,00					114.745,00	
3.3.1.	044	2011 I 44	CONSERVAÇÃO DA REDE VIÁRIA	DACT	2011/01/01	2016/12/31	0 03 07010408	290.973,49	80.000,00	172.200,00	80.000,00	172.200,00					92.200,00	
3.3.1.	003	2013 I 3	BENEFICIAÇÃO DA AVENIDA DA LIBERDADE	DACT	2013/01/01	2016/12/31	03 07010401	185.000,00	156.000,00	185.000,00	156.000,00						-29.000,00	
3.3.1.	016	2014 I 16	FORNECIMENTO/CONSTRUÇÃO DE ABRIGOS DE PASSAGEIROS	DACT	2014/01/01	2016/12/31	03 07010413	16.373,29	15.000,00	7.300,00	15.000,00	7.300,00					-7.700,00	
3.3.1.	003	2015 I 3	INSTALAÇÃO DE ILUMINAÇÃO PÚBLICA E SISTEMAS SEMÁFOROS EFICIENTES	DACT	2015/01/01	2017/12/31	03 07010410		5.000,00	100,00	5.000,00	100,00	35.000,00				-4.900,00	
3.3.1.	004	2016 I 4	INSTALAÇÃO DE SEMÁFOROS E REDUTORES DE VELOCIDADE		2016/01/01	2017/12/31	03 07010409		5.000,00	100,00	5.000,00	100,00					-4.900,00	
3.3.1.	005	2016 I 5	AQUISIÇÃO DE TERRENOS		2016/01/01	2017/12/31	0102 070101		5.000,00	100,00	5.000,00	100,00					-4.900,00	
3.3.1.	006	2016 I 6	COLOCAÇÃO DE PROTECÇÕES LATERAIS EM VIAS DO CONCELHO		2016/01/01	2017/12/31	03 07010401		5.000,00	100,00	5.000,00	100,00					-4.900,00	
3.4.			Comércio e turismo															
3.4.1.			Mercados e feiras															
3.4.1.	017	2014 I 17	AQUISIÇÃO DE TERRENOS	DAGF	2014/01/01	2016/12/31	0102 070101	2.500,00	10,00	2.500,00	10,00						-2.490,00	
3.4.1.	007	2016 I 7	BENEFICIAÇÃO E REPARAÇÃO DE ESPAÇOS DESTINADOS A MERCADOS E FEIRAS		2016/01/01	2017/12/31	03 07010303	2.500,00	10,00	2.500,00	10,00		25.000,00				-2.490,00	
3.4.2.			Turismo															
3.4.2.	27	2010 I 29	VALORIZAÇÃO DAS PORTAS DO PNPG	DDS	2010/01/01	2016/12/31	1 04 070107				1.000,00	100,00					-900,00	
3.4.2.	27	2010 I 29	VALORIZAÇÃO DAS PORTAS DO PNPG				04 070108				1.000,00	100,00					-900,00	
3.4.2.	27	2010 I 29	VALORIZAÇÃO DAS PORTAS DO PNPG				04 070109				5.000,00	100,00					-4.900,00	
3.4.2.	27	2010 I 29	VALORIZAÇÃO DAS PORTAS DO PNPG				04 070115	133.065,61	22.000,00	4.600,00	15.000,00	4.300,00					-10.700,00	
3.4.2.	29	2011 I 29	REQUALIFICAÇÃO DA CASA MARIA LOPES DA COSTA - MUSEU FERREIRO DE MAGALHÃES E CENTRO DE INFORMAÇÃO TURISTICA	DACT	2011/01/01	2016/12/31	4 04 070115	235.924,48	12.500,00	17.000,00	12.500,00	17.000,00					4.500,00	
3.4.2.	18	2014 I 18	ADAPTAÇÃO DA ANTIGA Pousada da EDP PARA FINS TURISTICOS	DDS	2014/01/01	2016/12/31	04 07010301		2.500,00	10,00	2.500,00	10,00	500.000,00	500.000,00			-2.490,00	
3.4.2.	19	2014 I 19	AQUISIÇÃO DE ESPAÇOS DESTINADOS A ACTIVIDADES TURISTICAS	DDS	2014/01/01	2017/12/31	0102 07010202		2.500,00	50,00	2.500,00	50,00	25.000,00				-2.450,00	
3.4.2.	13	2016 I 13	ELABORAÇÃO DE PROJECTOS		2016/01/01	2207/12/31	04 070115		2.500,00	2.500,00	2.500,00	2.500,00						
3.5.			Outras funções económicas															
3.5.	16	2016 I 16	ESTUDOS DE ESPECIALIDADES NO AMBITO DE PROJECTOS	GPPDE	2016/01/01	2017/12/31	05 070115	50.000,00	100,00	50.000,00	100,00						-49.900,00	
4.			Outras funções															
4.1.			Operações da dívida autárquica															
4.1.	08	2015 I 8	FUNDO DE APOIO MUNICIPAL		2015/06/01	2021/12/31	0103 090806	73.602,00	73.603,00	73.603,00	73.603,00	73.603,00	73.603,00	73.603,00	73.603,00	147.206,73		
TOTAL ...							3.138.946,39	5.010.548,00	5.851.434,11	4.110.548,00	4.951.434,11	900.000,00	6.053.603,00	773.603,00	223.603,00	147.206,73	840.886,11	



En \_\_\_\_ de \_\_\_\_ de \_\_\_\_

\_\_\_\_\_

En \_\_\_\_ de \_\_\_\_ de \_\_\_\_

\_\_\_\_\_

ENTIDADE		MODIFICAÇÕES AO PLANO DE ATIVIDADES MUNICIPAIS														Página : 1	
Município de Ponte da Barca		TOTAL DE ALTERAÇÕES : 9 TOTAL DE REVISÕES : 1 ANO CONTABILISTICO: 2016 PERÍODO: 2016/01/02 a 2016/12/31															
OBJECTIVO / PROGRAMA / PROJECTO / ACÇÃO	IDENTIFICAÇÃO DO PROJ. ACÇÃO	DESCRIÇÃO	RESPONSÁVEL	DATAS		CÓDIGO ORÇAMENTAL	VALOR  REALIZADO	2016				ANOS SEQUINTE				MODIFICAÇÕES	
				INICIO	FIM			TOTAL		FINANC. DEFINIDO		FINANCIAMENTO NÃO DEFINIDO	2017	2018	2019		SEQUINTE
								DOT. INICIAL	DOT. CORRIGIDA	DOT. INICIAL	DOT. CORRIGIDA						
4.		Outras funções															
4.2.		Transferências entre administrações															
4.2.	17	2007 A 17	AD. MUNICIPAL	2007/01/01	2016/12/31	0102 020214				2.500,00	100,00						-2.400,00
4.2.	17	2007 A 17				0102 080802	8.427,39	42.500,00	22.500,00	40.000,00	22.400,00						-17.600,00
4.2.	18	2007 A 18	AD. MUNICIPAL	2007/01/01	2017/12/31	0102 040701				5.000,00	1.000,00		50.000,00				-4.000,00
4.2.	18	2007 A 18				0102 080701	311.452,40	305.000,00	86.000,00	300.000,00	85.000,00						-215.000,00
4.2.	01	2011 A 1	AD. MUNICIPAL	2011/01/01	2017/12/31	0102 04050102	401.571,61	250.000,00	215.000,00	250.000,00	215.000,00		100.000,00				-35.000,00
4.2.	02	2011 A 2	AD. MUNICIPAL	2011/01/01	2017/12/31	0102 08050102	678.357,30	450.000,00	143.000,00	450.000,00	143.000,00		50.000,00				-307.000,00
4.2.	03	2011 A 3	AD. MUNICIPAL	2011/01/01	2017/12/31	0102 040701	945.344,09	450.000,00	565.000,00	450.000,00	565.000,00		100.000,00				115.000,00
4.2.	04	2011 A 4	AD. MUNICIPAL	2011/01/01	2017/12/31	0102 080701	77.549,08	150.000,00	88.500,00	150.000,00	88.500,00		75.000,00				-61.500,00
4.2.	05	2011 A 5	AD. MUNICIPAL	2011/01/01	2017/12/31	0102 04050106				14.000,00	500,00		75.000,00				-13.500,00
4.2.	05	2011 A 5				0102 04050108				5.000,00	100,00						-4.900,00
4.2.	05	2011 A 5				0102 040802	173.595,75	169.000,00	134.500,00	150.000,00	133.900,00						-16.100,00
4.2.	06	2011 A 6	AD. MUNICIPAL	2011/01/01	2016/12/31	0102 08050108		2.500,00	250,00	2.500,00	250,00						-2.250,00
4.2.	07	2011 A 7	AD. MUNICIPAL	2011/01/01	2016/12/31	0102 040301	179.290,99	100.000,00	61.900,00	100.000,00	61.900,00						-38.100,00
4.2.	08	2011 A 8	AD. MUNICIPAL	2011/01/01	2016/12/31	0102 080301		2.500,00	50,00	2.500,00	50,00						-2.450,00
4.2.	09	2011 A 9	AD. MUNICIPAL	2011/01/01	2017/12/31	0102 0405010402	1.500,00	5.000,00	3.000,00	5.000,00	3.000,00		150.000,00				-2.000,00
4.2.	01	2013 A 1	AD. MUNICIPAL	2012/01/01	2017/12/31	0102 0405010403	88.389,08	50.000,00	68.600,00	50.000,00	68.600,00		50.000,00				18.600,00
4.2.	02	2013 A 2	AD. MUNICIPAL	2013/01/01	2017/12/31	0102 0805010403	13.669,82	14.000,00	5.400,00	14.000,00	5.400,00		50.000,00				-8.600,00
4.2.	02	2014 A 2	DDS	2014/01/01	2016/12/31	0102 040802	1.225,00	10.000,00	10.010,00	10.000,00	10.010,00						10,00
4.3.		Diversas não especificadas															
4.3.	18	2008 A 19	AD. MUNICIPAL	2008/01/01	2017/12/31	0102 040701	142.375,07	80.000,00	27.800,00	80.000,00	27.800,00		50.000,00				-52.200,00
4.3.	20	2008 A 20	AD. MUNICIPAL	2008/01/01	2017/12/31	0102 080701	346.500,00	200.000,00	159.000,00	200.000,00	159.000,00		50.000,00				-41.000,00
4.3.	07	2009 A 7	AD. MUNICIPAL	2009/01/02	2016/12/31	0102 020115				5.000,00							-5.000,00
4.3.	07	2009 A 7				0102 02011603	11.431,12	7.500,00	5.000,00	2.500,00	5.000,00						2.500,00
4.3.	08	2009 A 8	AD. MUNICIPAL	2009/09/30	2016/12/31	0102 020115				1.000,00	1.000,00						
4.3.	08	2009 A 8				0102 02011603		3.500,00	3.500,00	2.500,00	2.500,00	-5.300,00					
4.3.	03	2013 A 3	DDS	2013/01/01	2016/12/31	04 020118				3.000,00	1.000,00						-2.000,00
4.3.	03	2013 A 3				04 020208				5.000,00	25.000,00						20.000,00
4.3.	03	2013 A 3				04 020213				5.000,00	500,00						-4.500,00

ENTIDADE

Município de Ponte de Barca

TOTAL DE ALTERAÇÕES : 9

TOTAL DE REVISÕES : 1

ANO CONTABILISTICO: 2016

PERÍODO: 2016/01/02 a 2016/12/31

Página : 2

OBJECTIVO / PROGRAMA / PROJECTO / ACÇÃO	IDENTIFICAÇÃO DO PROJ. ACÇÃO	DESCRIÇÃO	RESPONSÁVEL	DATAS		CÓDIGO ORÇAMENTAL	VALOR  REALIZADO	2016				ANOS SEQUINTE				MODIFICAÇÕES		
				INICIO	FIM			EX	TOTAL		FINANC. DEFINIDO		FINANCIAMENTO NÃO DEFINIDO	2017	2018		2019	SEGUINTE
									DOT. INICAL	DOT. CORRIGIDA	DOT. INICIAL	DOT. CORRIGIDA						
A TRANSPORTAR...							3.380.678,70	2.291.500,00	1.599.010,00	2.304.500,00	1.625.510,00	-5.300,00	800.000,00				-678.990,00	
4.3.	03	2013 A 3	DESENVOLVIMENTO DE ACTIVIDADES NO ÂMBITO DAS INICIATIVAS CULTURAIS E DESPORTIVAS DO CONCELHO			04	020217			10.500,00	15.500,00						5.000,00	
4.3.	03	2013 A 3				04	020218			2.500,00	3.000,00						500,00	
4.3.	03	2013 A 3				04	020220			8.000,00	4.000,00						-4.000,00	
4.3.	03	2013 A 3				04	020259999	175.651,78	154.500,00	223.500,00	120.500,00	174.500,00					54.000,00	
4.3.	05	2013 A 5		APOIO A SITUAÇÕES DE CARÊNCIA E VULNERABILIDADE ECONÓMICA	DDS	2013/01/01	2016/12/31	0102 040802	5.077,53	10.000,00		10.000,00						-10.000,00
4.3.	04	2014 A 4	BARCAPINÚCIA	AD. MUNICIPAL	2014/01/01	2016/12/31	0102 080801		50.000,00	100,00	50.000,00	100,00					-49.900,00	
4.3.	01	2016 A 1	EFICIÊNCIA ENERGÉTICA NA MOBILIDADE URBANA E NA FROTA AUTOMÓVEL	GPPE	2016/01/01	2016/12/31	0102 020214		30.000,00	500,00	30.000,00	500,00					-29.500,00	
TOTAL ...							3.561.408,01	2.536.000,00	1.823.110,00	2.536.000,00	1.823.110,00	-5.300,00	800.000,00				-712.890,00	

Em \_\_\_\_ de \_\_\_\_\_ de \_\_\_\_

\_\_\_\_\_

Em \_\_\_\_ de \_\_\_\_\_ de \_\_\_\_

\_\_\_\_\_

Disposições Legais	Entidade Beneficiária	Finalidade	Classific. Económica	Transferências Orçados	Transferências Efectuadas	Observações
Lei n.º 169/99, com as alterações subsequentes	Associação Cultural Dos Amigos de Ponte da Barca		080701	332.500,00	57.600,00	
Lei n.º 169/99, com as alterações subsequentes	Associação Cultural Dos Amigos de Ponte da Barca		080701	332.500,00	22.900,00	
Lei n.º 169/99, com as alterações subsequentes	Associação Cultural Dos Amigos de Ponte da Barca		080701	332.500,00	6.000,00	
Lei n.º 169/99, com as alterações subsequentes	Associação Dos Amigos da Penha-adapenha		080701	332.500,00	5.000,00	
Lei n.º 169/99, com as alterações subsequentes	Associação Juvenil de Vade S. Pedro		080701	332.500,00	3.000,00	
Lei n.º 169/99, com as alterações subsequentes	Associação Social Cultural da Freguesia de Britelo		080802	22.400,00	3.910,00	
Lei n.º 169/99, com as alterações subsequentes	Centro Paroquial e Social de Lavradas		080701	332.500,00	20.000,00	
Lei n.º 169/99, com as alterações subsequentes	Centro Social de Entre Ambos Os Rios		080701	332.500,00	25.000,00	
Lei n.º 169/99, com as alterações subsequentes	Comunidade Intermunicipal do Minho-lima		0805010403	5.400,00	4.287,11	
Lei n.º 169/99, com as alterações subsequentes	Confraria do Apostolo Santo André		080701	332.500,00	6.960,00	
Lei n.º 169/99, com as alterações subsequentes	Epralima-escola Profissional do Alto Lima, C.i.p.r.l.		080701	332.500,00	151.500,00	
Lei n.º 169/99, com as alterações subsequentes	Fabrica da Igreja Paroquial da Freguesia de Vila Cha S. João		080701	332.500,00	6.234,00	
Lei n.º 169/99, com as alterações subsequentes	Freguesia de Bravães		08050102	143.000,00	11.045,01	
Lei n.º 169/99, com as alterações subsequentes	Freguesia de Britelo		08050102	143.000,00	915,30	
Lei n.º 169/99, com as alterações subsequentes	Freguesia de Cuide de Vila Verde		08050102	143.000,00	20.565,00	
Lei n.º 169/99, com as alterações subsequentes	Freguesia de Sampriz		08050102	143.000,00	11.500,00	
Lei n.º 169/99, com as alterações subsequentes	Freguesia de Vade S. Pedro		08050102	143.000,00	641,90	
Lei n.º 169/99, com as alterações subsequentes	Freguesia de Vade S. Tome		08050102	143.000,00	11.500,00	
Lei n.º 169/99, com as alterações subsequentes	Fábrica da Igreja Paroquial de S. Martinho de Crasto		080701	332.500,00	5.000,00	
Lei n.º 169/99, com as alterações subsequentes	Maria da Gloria Cerqueira		080802	22.400,00	492,31	
Lei n.º 169/99, com as alterações subsequentes	Santa Casa da Misericórdia de Ponte da Barca		080701	332.500,00	1.000,00	
Lei n.º 169/99, com as alterações subsequentes	Teofilio Lopes Dantas		080802	22.400,00	1.808,10	
Lei n.º 169/99, com as alterações subsequentes	União Das Freguesias de Crasto, Ruivos e Grovelas		08050102	143.000,00	6.839,91	
Lei n.º 169/99, com as alterações subsequentes	União Das Freguesias de Entre Ambos Os Rios, Ermida e Germil		08050102	143.000,00	19.620,60	
Lei n.º 169/99, com as alterações subsequentes	União Das Freguesias de Ponte da Barca, V.n. Muía e P. V. Magalhães		08050102	143.000,00	500,00	
Lei n.º 169/99, com as alterações subsequentes	União Das Freguesias de Touvedo (são Lourenço e Salvador)		08050102	143.000,00	6.840,00	
			Total ...	5.492.600,00	410.659,24	

Disposições Legais	Entidade Financiadora	Finalidade	Classific. Económica	Transferências Orçadas	Transferências Obtidas	Observações
Lei das Finanças Locais	Dgal - Direção Geral Das Autarquias Locais		10030101	536.184,00	543.961,00	
Lei n.º 169/99, com as alterações subsequentes	Comunidade Intermunicipal do Minho-lima		100308	157.002,56	95.025,25	
Resolução do Conselho de Ministros n.º 39/2013	EDP VALOR - GESTÃO INTEGRADA DE SERVIÇOS S.A.		100308	157.002,56	223.428,68	
Resolução do Conselho de Ministros n.º 39/2013	INSTITUTO FINANCEIRO PARA O DESENVOLVIMENTO REGIONAL, I.P.		10030701	2.665.565,25	413.868,30	
Total ...				3.515.754,37	1.276.283,23	

Disposições Legais	Entidade Beneficiária	Finalidade	Classific. Económica	Transferências Orçadas	Transferências Efectuadas	Observações
Lei n.º 169/99, com as alterações subsequentes	Aciab - Associação Comercial e Industrial de A. de Valdevez e P.da Barca		040701	593.800,00	1.537,50	
Lei n.º 169/99, com as alterações subsequentes	Aciab - Associação Comercial e Industrial de A. de Valdevez e P.da Barca		040802	143.910,00	2.500,00	
Lei n.º 169/99, com as alterações subsequentes	Adelino José Araujo Cerqueira		040802	143.910,00	1.231,63	
Lei n.º 169/99, com as alterações subsequentes	Adelino da Costa Gomes		040802	143.910,00	1.286,82	
Lei n.º 169/99, com as alterações subsequentes	Adere Pg-associação e Des.das Regiões da Peneda/gerês		040701	593.800,00	5.000,00	
Lei n.º 169/99, com as alterações subsequentes	Adere Pg-associação e Des.das Regiões da Peneda/gerês		040802	143.910,00	9.357,33	
Lei n.º 169/99, com as alterações subsequentes	Adpb - Associação Desportiva de Ponte da Barca		040701	593.800,00	65.000,00	
Lei n.º 169/99, com as alterações subsequentes	Afl - Associação Florestal do Lima		040701	593.800,00	20.576,39	
Lei n.º 169/99, com as alterações subsequentes	Agostinho Lima Martins		040802	143.910,00	2.664,45	
Lei n.º 169/99, com as alterações subsequentes	Agrupamento de Escolas de Ponte da Barca		040301	61.900,00	61.893,02	
Lei n.º 169/99, com as alterações subsequentes	Agrupamento de Escolas de Ponte da Barca		040701	593.800,00	900,00	
Lei n.º 169/99, com as alterações subsequentes	Ajuv - Associação Juvenil do Lima		040701	593.800,00	1.000,00	
Lei n.º 169/99, com as alterações subsequentes	Alexandra Manuela Nogueira Gomes		040802	143.910,00		
Lei n.º 169/99, com as alterações subsequentes	Ana Maria Sousa Silva		040802	143.910,00	3.071,09	
Lei n.º 169/99, com as alterações subsequentes	Ana Paula Lima Martins		040802	143.910,00	900,00	
Lei n.º 169/99, com as alterações subsequentes	Antonio Abreu Dos Santos		040802	143.910,00	1.887,90	
Lei n.º 169/99, com as alterações subsequentes	Antonio Manuel da Costa Sousa		040802	143.910,00	1.481,36	
Lei n.º 169/99, com as alterações subsequentes	Area Alto Minho - Agência Regional de Energia Ambiente do Alto Minho		040701	593.800,00	1.000,00	
Lei n.º 169/99, com as alterações subsequentes	Armando Dias de Sousa		040802	143.910,00	2.977,42	
Lei n.º 169/99, com as alterações subsequentes	Associação Concelhia Das Festas de S. Bartolomeu		040701	593.800,00	170.000,00	
Lei n.º 169/99, com as alterações subsequentes	Associação Cultural e Desportiva Os Canários de Bravães		040701	593.800,00	4.500,00	
Lei n.º 169/99, com as alterações subsequentes	Associação Cultural, Desportiva e Recreativa - Nogueira Viva		040701	593.800,00	900,00	
Lei n.º 169/99, com as alterações subsequentes	Associação Desp. Social e Cult.de Lindoso		040701	593.800,00	1.800,00	
Lei n.º 169/99, com as alterações subsequentes	Associação Desportiva "os Britelenses"		040701	593.800,00	1.000,00	
Lei n.º 169/99, com as alterações subsequentes	Associação Humanitária Dos Bombeiros Voluntários de Ponte da Barca		040701	593.800,00	60.000,00	
Lei n.º 169/99, com as alterações subsequentes	Associação Nacional de Municípios Portugueses		040701	593.800,00	4.781,35	
Lei n.º 169/99, com as alterações subsequentes	Associação Recreativa e Cultural "vontade e Tradição" de Azias		040701	593.800,00	1.500,00	
Lei n.º 169/99, com as alterações subsequentes	Associação Social Cultural da Freguesia de Britelo		040701	593.800,00	500,00	
Lei n.º 169/99, com as alterações subsequentes	Associação Social, Cultural, Recreativa e Desportiva de Crasto		040701	593.800,00	11.231,04	
Lei n.º 169/99, com as alterações subsequentes	Associação de Municípios Portugueses do Vinho		040701	593.800,00	1.000,00	
Lei n.º 169/99, com as alterações subsequentes	Associação de Pais e Encarregados de Educação Dos Alunos do Aepb		040701	593.800,00	51.000,00	

Disposições Legais	Entidade Beneficiária	Finalidade	Classific. Económica	Transferências Orçadas	Transferências Efectuadas	Observações
Lei n.º 169/99, com as alterações subsequentes	Augusto Lopes da Costa		040802	143.910,00	3.954,80	
Lei n.º 169/99, com as alterações subsequentes	Barca Basket Clube		040701	593.800,00	2.500,00	
Lei n.º 169/99, com as alterações subsequentes	Carlos Alberto Lima Machado		040802	143.910,00	3.911,77	
Lei n.º 169/99, com as alterações subsequentes	Carlos Manuel de Sousa Dantas		040802	143.910,00	1.943,78	
Lei n.º 169/99, com as alterações subsequentes	Centro Social de Entre Ambos Os Rios		040701	593.800,00	33.131,31	
Lei n.º 169/99, com as alterações subsequentes	Ciab - Centro de Informação, Mediação e Arbitragem de Consumo do Vale do Cávado		040701	593.800,00	454,87	
Lei n.º 169/99, com as alterações subsequentes	Comunidade Intermunicipal do Minho-lima		0405010403	68.600,00	50.424,07	
Lei n.º 169/99, com as alterações subsequentes	Confraria do Vinho Verde		040701	593.800,00	498,80	
Lei n.º 169/99, com as alterações subsequentes	Conselho Directivo Dos Baldios da Freguesia de Britelo		040701	593.800,00	4.800,00	
Lei n.º 169/99, com as alterações subsequentes	Conselho Directivo Dos Baldios da Freguesia de Entre Ambos-os-rios		040701	593.800,00	20.000,00	
Lei n.º 169/99, com as alterações subsequentes	Conselho Directivo Dos Baldios da Freguesia de Lindoso		040701	593.800,00	21.000,00	
Lei n.º 169/99, com as alterações subsequentes	Cooperativa Agrícola de Arcos de Valdevez		040802	143.910,00	4.440,00	
Lei n.º 169/99, com as alterações subsequentes	Corpo Nacional de Escutas		040701	593.800,00	2.000,00	
Lei n.º 169/99, com as alterações subsequentes	Cristina Fernanda Rodrigues Sousa		040802	143.910,00	900,00	
Lei n.º 169/99, com as alterações subsequentes	Delfina Cerqueira Rodrigues Cerqueira		040802	143.910,00	400,00	
Lei n.º 169/99, com as alterações subsequentes	E#lvira Rodrigues de Sousa		040802	143.910,00	2.544,45	
Lei n.º 169/99, com as alterações subsequentes	Eduardo Peixoto de Oliveira Vaz		040802	143.910,00	1.495,26	
Lei n.º 169/99, com as alterações subsequentes	Epralima-escola Profissional do Alto Lima, C.i.p.r.l.		040701	593.800,00	2.500,00	
Lei n.º 169/99, com as alterações subsequentes	Freguesia de Azias		04050102	215.000,00	2.076,34	
Lei n.º 169/99, com as alterações subsequentes	Freguesia de Boivães		04050102	215.000,00	4.816,58	
Lei n.º 169/99, com as alterações subsequentes	Freguesia de Bravães		04050102	215.000,00	17.945,84	
Lei n.º 169/99, com as alterações subsequentes	Freguesia de Britelo		04050102	215.000,00	15.207,80	
Lei n.º 169/99, com as alterações subsequentes	Freguesia de Cuide de Vila Verde		04050102	215.000,00	18.018,56	
Lei n.º 169/99, com as alterações subsequentes	Freguesia de Lavradas		04050102	215.000,00	8.160,30	
Lei n.º 169/99, com as alterações subsequentes	Freguesia de Lindoso		04050102	215.000,00	18.369,10	
Lei n.º 169/99, com as alterações subsequentes	Freguesia de Nogueira		04050102	215.000,00	4.510,75	
Lei n.º 169/99, com as alterações subsequentes	Freguesia de Oleiros		04050102	215.000,00	580,38	
Lei n.º 169/99, com as alterações subsequentes	Freguesia de Sampriz		04050102	215.000,00	5.848,05	
Lei n.º 169/99, com as alterações subsequentes	Freguesia de Vade S. Pedro		04050102	215.000,00	12.652,94	
Lei n.º 169/99, com as alterações subsequentes	Freguesia de Vade S. Tome		04050102	215.000,00	3.590,26	
Lei n.º 169/99, com as alterações subsequentes	Grupo Cultural Social Recreativo e Desportivo de Cuide de Vila Verde		040701	593.800,00	1.500,00	

Disposições Legais	Entidade Beneficiária	Finalidade	Classific. Económica	Transferências Orçadas	Transferências Efectuadas	Observações
Lei n.º 169/99, com as alterações subsequentes	Grupo Cultural e Recreativo Dos Lavradores do Paço de Lima		040701	593.800,00	8.100,00	
Lei n.º 169/99, com as alterações subsequentes	Grupo Folclórico de Paço Vedro de Magalhães		040701	593.800,00	900,00	
Lei n.º 169/99, com as alterações subsequentes	Grupo de Folclore Terras da Nóbrega		040701	593.800,00	1.300,00	
Lei n.º 169/99, com as alterações subsequentes	Isaura Afonso Ferraz		040802	143.910,00	2.721,44	
Lei n.º 169/99, com as alterações subsequentes	Isaura Cardoso Tenente		040802	143.910,00	2.700,09	
Lei n.º 169/99, com as alterações subsequentes	JOSÉ CERQUEIRA MARQUES		040802	143.910,00	566,09	
Lei n.º 169/99, com as alterações subsequentes	Joao Alves Fernandes		040802	143.910,00	2.528,15	
Lei n.º 169/99, com as alterações subsequentes	João Lobo Pereira		040802	143.910,00	934,79	
Lei n.º 169/99, com as alterações subsequentes	Laurinda Araújo de Sousa		040802	143.910,00	2.740,97	
Lei n.º 169/99, com as alterações subsequentes	Liga Portuguesa Contra a Sida		040701	593.800,00	300,00	
Lei n.º 169/99, com as alterações subsequentes	Maria Fernanda Silva Rodrigues		040802	143.910,00	4.222,49	
Lei n.º 169/99, com as alterações subsequentes	Maria Natália Alves Ferreira		040802	143.910,00	3.099,44	
Lei n.º 169/99, com as alterações subsequentes	Maria Teresa Alfarela da Costa		040802	143.910,00	3.988,96	
Lei n.º 169/99, com as alterações subsequentes	Maria de Lurdes de Araújo Sousa		040802	143.910,00	2.975,69	
Lei n.º 169/99, com as alterações subsequentes	Mariana Alves Araújo		040802	143.910,00	6.034,30	
Lei n.º 169/99, com as alterações subsequentes	Movimento Incriativo		040701	593.800,00	3.000,00	
Lei n.º 169/99, com as alterações subsequentes	Movimento Incriativo		040802	143.910,00	20.500,00	
Lei n.º 169/99, com as alterações subsequentes	Mário Jorge Oliveira Azevedo Costa		040802	143.910,00	95,95	
Lei n.º 169/99, com as alterações subsequentes	Patricia Alexaxndre Gomes Fernandes		040802	143.910,00	375,00	
Lei n.º 169/99, com as alterações subsequentes	Portoenorte - Turismo do Porto e Norte de Portugal, E.r.		0405010402	3.000,00	1.500,00	
Lei n.º 169/99, com as alterações subsequentes	Rancho Folclórico Das Lavradeiras de Oleiros		040701	593.800,00	900,00	
Lei n.º 169/99, com as alterações subsequentes	Rancho Folclórico da Casa do Povo de Barbeita		040701	593.800,00	7.000,00	
Lei n.º 169/99, com as alterações subsequentes	Ricardo Manuel Nogueira Rodrigues		040802	143.910,00	2.700,10	
Lei n.º 169/99, com as alterações subsequentes	Rosária Macedo Ventura		040802	143.910,00	1.940,85	
Lei n.º 169/99, com as alterações subsequentes	Sónia Isabel Vaz Lopes		040802	143.910,00	793,31	
Lei n.º 169/99, com as alterações subsequentes	Teresa Fernandes Soares		040802	143.910,00	3.940,82	
Lei n.º 169/99, com as alterações subsequentes	União Das Freguesias de Crasto, Ruivos e Grovelas		04050102	215.000,00	13.387,97	
Lei n.º 169/99, com as alterações subsequentes	União Das Freguesias de Entre Ambos Os Rios, Ermida e Germil		04050102	215.000,00	24.345,69	
Lei n.º 169/99, com as alterações subsequentes	União Das Freguesias de Ponte da Barca, V.n. Muía e P. V. Magalhães		04050102	215.000,00	18.008,51	
Lei n.º 169/99, com as alterações subsequentes	União Das Freguesias de Touvedo (são Lourenço e Salvador)		04050102	215.000,00	7.256,95	
Lei n.º 169/99, com as alterações subsequentes	União Das Freguesias de Vila Chã (são João Baptista e Santiago)		04050102	215.000,00	9.666,58	



TRANSFERÊNCIAS CORRENTES - DESPESA  
C.M.P.BARCA

Período : 2016/01/01 - 2016/12/31

Ano : 2016

Página : 4

Disposições Legais	Entidade Beneficiária	Finalidade	Classific. Económica	Transferências Orçadas	Transferências Efectuadas	Observações
Lei n.º 169/99, com as alterações subsequentes	Ângela Fernanda Costa Rocha		040802	143.910,00	1.591,10	
Total ...				30.633.880,00	922.768,55	

Período : 2016/01/01 - 2016/12/31

Ano : 2016

Página : 1

Disposições Legais	Entidade Financiadora	Finalidade	Classific. Económica	Transferências Orçadas	Transferências Obtidas	Observações
Decreto - Lei n.º 137/2007 de 27 de Abril	INSTITUTO DO FINANCIAMENTO DA AGRICULTURA E PESCAS		06030199	120.000,00	14.271,63	
Decreto - Lei n.º 137/2007 de 27 de Abril	MINISTÉRIO DA EDUCAÇÃO		060307	1.050.000,00	1.070.224,16	
LEI N.º 52/2015, DE 9 DE JUNHO.	INSTITUTO DA MOBILIDADE E DOS TRANSPORTES		06030199	120.000,00	11.775,00	
Lei das Finanças Locais	TERRESTRES, I.P.					
	Comissão de Viticultura da Região Dos Vinhos Verdes		06030199	120.000,00	1.002,45	
Lei das Finanças Locais	DIREÇÃO-GERAL DOS ESTABELECIMENTOS ESCOLARES		06030199	120.000,00	96.591,23	
Lei das Finanças Locais	Dgal - Direção Geral Das Autarquias Locais		06030101	4.825.658,00	4.895.584,76	
Lei das Finanças Locais	Dgal - Direção Geral Das Autarquias Locais		06030102	265.602,00	265.602,00	
Lei das Finanças Locais	Dgal - Direção Geral Das Autarquias Locais		06030103	240.308,00	234.550,00	
Lei n.º 169/99, com as alterações subsequentes	CAIXA DE CRÉDITO AGRÍCO MÚTUO		06030199	120.000,00	266,19	
Lei n.º 169/99, com as alterações subsequentes	Edp - Serviço Universal, S.a.		06030199	120.000,00	2.335,15	
Lei n.º 169/99, com as alterações subsequentes	SECRETARIA-GERAL DO MINISTÉRIO DA ADMINISTRAÇÃO INTERNA		06030199	120.000,00	9.946,66	
Portaria n.º 1226/FN-2000, de 30 de Dezembro	Instituto de Segurança Social,i.p.		06030199	120.000,00	16.092,00	
Portaria n.º 1226/FN-2000, de 30 de Dezembro	Instituto de Segurança Social,i.p.		060307	1.050.000,00	7.903,99	
Portaria n.º 282/2005, de 21 de Março	INSTITUTO DO EMPREGO E FORMAÇÃO PROFISSIONAL		060307	1.050.000,00	42.551,79	
			Total ...	9.441.568,00	6.668.697,01	

## **Anexos às demonstrações financeiras**



## 8 – Anexos às demonstrações financeiras

### 8.1. Caracterização da Entidade

O Município de Ponte da Barca, é uma pessoa colectiva de direito público, com o contribuinte número 505676770, com sede na Praça Dr. António Lacerda, 4980 Ponte da Barca; telefone: 258 480 180 – Fax: 258 480 189; E-mail – geral [geral@cmpb.pt](mailto:geral@cmpb.pt).

Como autarquia local, é uma pessoa colectiva territorial dotada de órgãos representativos (art. 235º e 236º, nº 1, da Constituição da República).

A Câmara Municipal é o órgão executivo colegial do município (art. 252, da Constituição da República, reproduzido no art. 43, n.º1, do Decreto – Lei nº 100/84, de 29 de Março, e presentemente no art. 56, n.º da Lei nº 169/99, de 18 de Setembro).

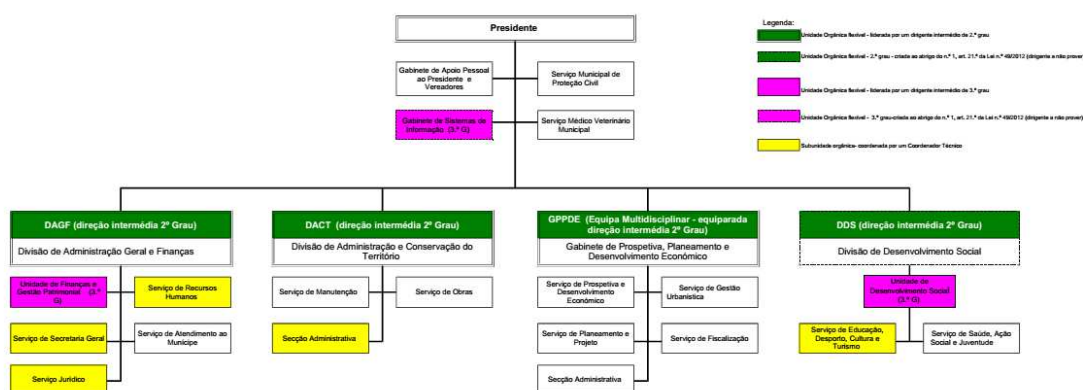

### Estrutura Organizacional

A constante do Aviso n.º 25840/2010, publicado no Diário da República 2ª série de 10 de Dezembro de 2010.

### Atribuições do Município

Nos termos do artigo 23.º da Lei n.º 75/2013 de 12 de setembro, constituem atribuições do município a promoção e salvaguarda dos interesses próprios das respetivas populações, em articulação com as freguesias. Os municípios dispõem de atribuições, designadamente, nos seguintes domínios:

- Equipamento rural e urbano;
- Energia;
- Transportes e comunicações;
- Educação;
- Património, cultura e ciência;
- Tempos livres e desporto;
- Saúde;

- h) Ação social;
- i) Habitação;
- j) Proteção civil;
- k) Ambiente e saneamento básico;
- l) Defesa do consumidor;
- m) Promoção do desenvolvimento;
- n) Ordenamento do território e urbanismo;
- o) Polícia municipal;
- p) Cooperação externa.

## **Estrutura Orgânica**

### **Gabinete de Sistemas de Informação**

O Gabinete de Sistemas de Informação, diretamente dependente do Presidente da Câmara, tem como missão assegurar a gestão dos sistemas de informação da Autarquia, promover a implementação e adequação de novos sistemas, garantir a operacionalidade do parque informático e comunicações municipais, contribuindo para a melhoria dos processos de trabalho e qualificação da organização, competindo-lhe designadamente:

1. Planear e desenvolver a estratégia de sistemas de informação e comunicações da autarquia
2. Definir e implementar a infraestrutura informática de suporte aos sistemas de informação e comunicações, nomeadamente nos termos de equipamentos e suportes lógicos de base
3. Assegurar o funcionamento e manutenção dos equipamentos de sistemas de informação e de comunicações indispensáveis ao regular funcionamento dos serviços, garantindo
  - A operacionalidade dos meios técnicos necessários à disponibilização, interna e externa, de serviços
  - A confidencialidade, a privacidade, a proteção, a segurança e o arquivo dos dados das aplicações
4. Assegurar o serviço de apoio a utilizadores, no âmbito dos sistemas de informação

### **Divisão de Administração Geral e Finanças**

A Divisão de Administração Geral e Finanças tem como missão promover a Modernização Administrativa e garantir a prestação de serviços de apoio que assegurem o regular funcionamento da organização, através da gestão eficiente dos recursos humanos, financeiros e patrimoniais, competindo-lhe designadamente:

- Gestão de Recursos Humanos
- Saúde no Trabalho
- Contratação Pública – Aquisição de Bens e Serviços
- Gestão documental
- Atendimento Integrado ao Município (inclui função portaria e atendimento telefónico)
- Secretariado Geral (inclui apoio aos Órgãos Autárquicos, preparação de atos eleitorais)
- Modernização Administrativa
- Divulgação do recenseamento eleitoral e do recenseamento militar
- Liquidação de impostos, taxas, licenças, preços e outras receitas do Município

- Gestão Orçamental – Elaboração dos documentos previsionais, acompanhamento, modificações e relato
- Contabilidade Geral e Analítica
- Gestão financeira e de tesouraria
- Dossier fiscal
- Cadastro, registo e gestão dinâmica do património imóvel municipal
- Gestão de Armazéns e Economato
- Execuções fiscais
- Contraordenações

### **Unidade de Finanças e Gestão Patrimonial**

A Unidade de Finanças e Gestão Patrimonial, diretamente dependente da Divisão de Administração Geral e Finanças, tem como missão garantir a regularidade financeira, eficiência, eficácia e economia dos Serviços Municipais, através de uma gestão rigorosa dos recursos financeiros, patrimoniais e a salvaguarda da conformidade legal, competindo-lhe designadamente:

- Gestão Orçamental – Elaboração dos documentos previsionais, acompanhamento, modificações e relato
- Contabilidade Geral e Analítica
- Gestão financeira e de tesouraria
- Dossier fiscal
- Cadastro, registo e gestão dinâmica do património imóvel municipal
- Gestão de Armazéns e Economato
- Contratação Pública – Aquisição de Bens e Serviços

### **Divisão de Administração e Conservação Território**

A Divisão de Administração e Conservação Território tem como missão contribuir para o desenvolvimento harmonioso do território, através de uma ação consertada nas áreas da conservação e manutenção dos equipamentos e infraestruturas municipais, da promoção e controle das obras públicas, competindo-lhe designadamente:

- Empreitadas de Obras Públicas, incluindo a respetiva contratação pública
- Obras por Administração Direta
- Fiscalização de Obras Públicas
- Manutenção e conservação do Sistema de Abastecimento de Água
- Manutenção e conservação do Sistema de Saneamento de Águas Residuais/Pluviais
- Manutenção e conservação do Sistema de Recolha de Resíduos Sólidos/Urbanos e Limpeza Urbana
- Manutenção e conservação dos Espaços Verdes, Parques e Jardins
- Gestão do Cemitério Municipal, Mercados e Feiras, Sanitários e outras Infra-Estruturas de Saúde e Salubridade Pública
- Gestão de Parque de Máquinas e Viaturas
- Gestão dos Estaleiros e Oficinas Municipais
- Manutenção e conservação de equipamentos Municipais e Infraestruturas Elétricas
- Higiene e segurança no Trabalho

### **Divisão de Desenvolvimento Social**

A Divisão de Desenvolvimento Social tem como missão identificar carências, oportunidades e fomentar a criação de condições favoráveis ao desenvolvimento social e cultural da população, competindo-lhe designadamente:

- Saúde
- Ação Social (inclui Habitação Social)
- Educação (inclui ação social escolar, transportes e refeições escolares)
- Desporto e Juventude
- Cultura
- Turismo
- Gestão de Equipamentos e Infra-estruturas conexas com as atividades descritas
- Arquivo

### **Unidade de Desenvolvimento Social**

A Unidade de Desenvolvimento Social, diretamente depende da Divisão de Desenvolvimento Social, tem como missão identificar carências, oportunidades e fomentar a criação de condições favoráveis ao desenvolvimento social e cultural da população, competindo-lhe designadamente:

- Saúde
- Ação Social (inclui Habitação Social)
- Educação (inclui ação social escolar, transportes e refeições escolares)
- Desporto e Juventude
- Cultura
- Turismo
- Gestão de Equipamentos e Infra-estruturas conexas com as atividades descritas
- Arquivo

### **Gabinete de Prospetiva, Planeamento e Desenvolvimento Económico (equipa multidisciplinar)**

O Gabinete de Prospetiva, Planeamento e Desenvolvimento Económico tem como missão promover a prospeção de fontes de financiamento para a atividade municipal, o projeto e planeamento integrado do território, a gestão urbanística e fomentar o desenvolvimento económico do Concelho, competindo-lhe designadamente:

- Prospeção de fontes de financiamento
- Gestão integrada de candidaturas e contratos-programa
- Planeamento estratégico
- Planeamento do Território
- Licenciamentos no âmbito do Regime Jurídico da Urbanização e da Edificação
- Licenciamentos diversos
- Fiscalização nos domínios da gestão urbanística, urbanização e edificação, ocupação da via pública, publicidade, atividades económicas, mercados e feiras e outras atividades/licenciamentos em que o Município seja entidade Coordenadora/Licenciadora
- Elaboração de estudos e projetos
- Desenvolvimento Rural
- Empreendedorismo e Atividades Económicas



## **Descrição Sumária das Actividades**

AS principais áreas de actuação do Município de Ponte da Barca enquadram-se nas atribuições e competências definidas legalmente na Lei n.º 75/2013 de 12 de Setembro, nomeadamente nos seguintes domínios operacionais: administração urbanística e ordenamento do território, promoção do desenvolvimento social e económico, ambiente, salubridade e saneamento básico, desporto, educação, saúde, protecção, património, entre outros.

## **Recursos Humanos:**

### **MEMBROS DO ORGÃO EXECUTIVO**

António Vassalo de Abreu  
José Alberto Sequeiros de Castro Pontes  
Ricardo Jorge Freitas Armada  
Sílvia Manuela Carneiro Torres  
Augusto Manuel dos Reis Marinho  
Armindo José Sousa e Silva  
Olinda Pereira de Oliveira Barbosa

## **Organização Contabilística**

Todas as operações e registos contabilísticos são efectuados num único sistema de contabilidade que integra a contabilidade orçamental, a contabilidade patrimonial e a contabilidade de custos ou analítica, não estando esta última, ainda, não adequadamente implementada.

O sistema informático que a autarquia utiliza, usualmente designado por SIGMA, é um sistema de informação centralizada assente numa base de dados relacional, desenvolvida pela empresa Medidata.Net – Sistemas de Informação para Autarquias, SA, sendo que as aplicações estão integradas entre si, contribuindo de forma muito significativa para garantir a fiabilidade da informação financeira produzida.

## **Outra informação relevante**

### **Montantes do FEF, FSM e Participação no IRS**

No exercício de 2016 foram atribuídos ao Município de Ponte da Barca os seguintes fundos e valores:

	Corrente	Capital	Total
FEF	4 825 658,00 €	543 961,00 €	5 369 619,00 €
FSM	265 602,00 €	- €	265 602,00 €
Participação no IRS	234 550,00 €	- €	234 550,00 €
Total transferido OE	5 325 810,00 €	543 961,00 €	5 869 771,00 €

### **Montante dos investimentos pagos em 2015**

Durante o ano de 2015 o Município de Ponte da Barca efectuou 2.325.885,65 € de pagamentos referentes a acções previstas no PPI.

### **Acções Inspectivas**

No decorrer do ano de 2013 o Município de Ponte da Barca foi alvo de uma inspecção por parte da IGF cujo objectivo era o controlo do endividamento e da situação financeira.

Decorreu também durante o ano de 2015 uma acção inspectiva da Autoridade Tributária que recaiu sobre as declarações de IVA dos anos de 2010 a 2014.

### **Amortizações e encargos financeiros de empréstimos contraídos por associações de municípios.**

Não aplicável.

### **Regulamentos /Directivas Internas**

O Município de Ponte da Barca possui regulamentos/directivas internas relativos às áreas contabilísticas, financeira e de controlo interno, o Regulamento de Inventário e Cadastro e o Regulamento do Sistema de Controlo Interno.

### **Serviços Municipalizados**

O Município de Ponte da Barca não tem serviços municipalizados.

### **Contabilidade de Custos**

Durante o ano de 2016 foi dada continuidade à implementação do Programa de Gestão de Actividades e Obras Municipais, no intuito de proceder ao apuramento de custos por funções.

### **Aplicação de Gestão de Aprovisionamento**

Durante o ano de 2016, deu-se continuidade à utilização da Aplicação de Aprovisionamento fornecida pela empresa Medidata – Engenharia de Sistemas.

### **Número de eleitores**

O número de eleitores do Município de Ponte da Barca, à data de 31 de Dezembro de 2016, é de 14 012.

## 8.2 - Notas ao balanço e à demonstração de resultados

As notas que se seguem respeitam a numeração sequencial definida no Plano Oficial de Contabilidade das Autarquias Locais. As notas cuja numeração é omissa neste anexo não são aplicáveis à Entidade ou a sua apresentação não é relevante para a leitura das demonstrações financeiras anexas.

**8.2.2** – Em 2016 os proveitos resultantes do reconhecimento dos subsídios relacionados com investimentos foram registados na conta de proveitos extraordinários. No Balanço, foram contabilizadas correcções relativas aos exercícios anteriores na conta 59- Resultados transitados em resultado do registo do Contrato de Afectação de Captações Municipais, assinado entre o Município e as Águas do Norte, S.A..

FUNDOS PRÓPRIOS	Saldo Inicial	Variações			Saldo Final
		Positivas	Negativas	Transferências	
Património	22 055 970,74 €				22 055 970,74 €
Reservas:					
Reservas legais	1 160 269,24 €			20 212,02 €	1 180 481,26 €
Reservas livres	10 319 329,92 €			181 908,17 €	10 501 238,09 €
Subsídios	303 243,42 €				303 243,42 €
Doações	1 945 314,57 €				1 945 314,57 €
Resultados Transitados	2 524 490,63 €	811 543,28 €	1 197 232,20 €	202 120,19 €	2 340 921,90 €
Resultado líquido do exercício	404 240,38 €	505 264,41 €	-404 240,38 €		505 264,41 €
	38 308 618,52 €	1 316 807,69 €	792 991,82 €	404 240,38 €	38 832 434,39 €

As variações positivas de 811.543,28 euros resultam dos juros facturados á AdN (547.031,94 euros relativos aos pagamentos em atraso devidos por esta entidade) e ao reconhecimento de 4/50 de proveitos resultantes do Contrato de Afectação das Captações Municipais (264.511,34 euros).

As variações negativas de 1.197.232,20 euros resultam dos juros de mora no valor de 568.804,46 euros debitados pela AdN ao Município e 623.518,50 euros de facturação emitida pela AdN relativa aos valores mínimos a pagar pelo Município relativos a exercícios anteriores. Registaram-se ainda 4.909,24 euros de regularizações de saldos.

Na coluna das transferências identificam-se os valores resultantes da aplicação do RLE de 2015, de acordo com o deliberado na Reunião de Câmara ocorrida em Abril de 2016.

**8.2.3** - Critérios valorimétricos utilizados relativamente às várias rubricas do balanço e da demonstração de resultados, bem como métodos de cálculo respeitantes aos ajustamentos de valor, designadamente amortizações e provisões.

Os principais critérios valorimétricos utilizados na preparação das demonstrações financeiras foram os seguintes:

### **Imobilizações corpóreas e bens de domínio público**

As imobilizações corpóreas e os bens de domínio público encontram-se registadas ao custo de aquisição ou ao seu valor de avaliação no momento de implementação do POCAL em 2002 acrescidas das despesas imputáveis à compra.

As amortizações são calculadas pelo método das quotas constantes, de acordo com as vidas úteis estimadas pela Portaria nº671/2000 que regula o Cadastro e Inventário dos Bens do Estado (CIBE).

### **Investimentos Financeiros**

Os investimentos financeiros encontram-se registados ao custo de aquisição adicionado das despesas de compra.

As perdas permanentes de valor estimadas na realização das participações financeiras encontram-se registadas na rubrica “Provisões para investimentos financeiros”.

O critério valorimétrico aplicado no reconhecimento do activo e da Demonstração dos Resultados foi o custo histórico baseado em custo de aquisição. Assim, os investimentos financeiros também se encontram registados pelo custo não tendo sido aplicado até à data o método da equivalência patrimonial;

### **Existências**

As existências são valorizadas ao custo de aquisição.

O método de custeio das saídas de armazém é o custo médio ponderado.

### **Especialização de exercícios**

As receitas são reconhecidas à medida que são recebidas. Contudo no final do exercício realizam-se os ajustamentos necessários para cumprir com o princípio da especialização de exercícios.

As despesas são registadas no momento em que são geradas, independentemente do momento em que são pagas. As diferenças entre os montantes recebidos e pagos

e as correspondentes receitas e despesas geradas são registadas nas rubricas "Acréscimos e diferimentos".

### **Locação Financeira**

Os ativos imobilizados adquiridos mediante contratos de locação financeira, bem como as correspondentes responsabilidades são contabilizados pelo método financeiro, reconhecendo o imobilizado corpóreo, as amortizações acumuladas correspondentes e as dívidas pendentes de liquidação de acordo com o plano financeiro contratual. Adicionalmente, os juros incluídos no valor das rendas e as amortizações do imobilizado corpóreo são reconhecidos como custos na demonstração dos resultados do exercício a que respeitam.

### **Subsídios ao Investimento**

Os subsídios atribuídos ao Município para financiamento de imobilizações, são registados como proveitos diferidos, na rubrica de acréscimos e diferimentos, e reconhecidos na demonstração dos resultados proporcionalmente às amortizações das imobilizações subsidiadas.

De notar que as demonstrações financeiras registam os subsídios ao investimento que foram obtidos a partir da data de apresentação do balanço inicial. Considerando a dificuldade de inventariar e a irrelevância dos montantes em causa, não se encontram registados nesta conta o valor de eventuais subsídios associados ao imobilizado adquirido pela Autarquia até essa data.

**8.2.7 – Os** movimentos ocorridos nas rubricas de imobilizado, constantes do balanço e respetivas amortizações e provisões são consubstanciados nos três mapas anexos ao presente documento:

- Mapa Activo Bruto;
- Mapa Amortizações e Provisões;
- Mapa Síntese dos Bens Inventariados.

**8.2.8.-** Na gerência de 2016 registaram-se:

- Valor das amortizações do exercício: 2.305.468,35 euros
- Valor das amortizações acumuladas: 33.666.693,27 euros

Na rubrica 42.5 Ferramentas e Utensílios estão inventariadas todas as ferramentas e utensílios com duração superior a um ano.

Na conta 42.6 Equipamento Administrativo, esta é composta pelo equipamento social e mobiliário diverso património da autarquia.

Na conta 42.9 Equipamento de Informática encontram-se classificados os computadores, as impressoras e todos os outros bens que se encontram ligados á produção informática (1.401.928,49 euros AB), bem como outras imobilizações corpóreas (533.349,16 euros AB), ou seja, todos os bens que não se enquadram nas rubricas anteriores, tais como, bens de adorno e decoração.

Quanto às contas de bens do domínio público (Conta 45) estas englobam: 45.3 – Outras construções e infraestruturas, os arruamentos, os caminhos municipais e caminhos vicinais; 45.5 – Bens do Património histórico, artístico e cultural; 45.9 – Outros bens de domínio público, os parques e jardins, largos e lavadouros públicos.

**8.2.12** - Imobilizações em poder de terceiros – o Município cedeu bens de domínio público às Águas do Norte, S.A. por contrato de concessão de 50 anos, cujo valor dos bens imobilizados ascende a 2.645.113,35 euros.

**8.2.13** – Á data de 31 de dezembro de 2016 o valor em dívida do contrato de *leasing* era nulo uma vez que o contrato terminou durante o ano de 2016.

**8.2.14** – No imobilizado corpóreo e incorpóreo em curso existem bens que ainda não foram objecto de amortização, por falta de identificação específica do equipamento e/ou conteúdo dos serviços competentes.

**8.2.15** - Existem bens do domínio público cuja inventariação ainda se encontra em curso. Consequentemente, estes bens não são objeto de amortização.

**8.2.16 – Mapa das Entidades Participadas:**

Nos quadros seguintes estão identificadas as entidades participadas conforme determina o Anexo I – Resolução n.º 26/2013 do Tribunal de Contas.

## Participações em entidades societárias

Entidade Participada	Capital	Participação no Final Exercício		Participação no Final Exercício		
		Valor Nominal Subscrito	%	Valor Nominal Realizado	Meios Monetários (montante)	Em espécie (montante)
Denominação	5	6	7	8	9	10
TCR - Desenvolvimento e Promoção do Turismo Religioso, CRL	175 625,00 €	5 000,00 €	0,020%	35,13 €	5 000,00 €	0,00 €
Municipia - Empresa de Cartografia e Sistemas de Informação, EM, SA	3 352 799,46 €	5 009,96 €	0,150%	5 029,20 €	5 009,96 €	0,00 €
Epralima - Escola Profissional do Alto Lima, CIPRL	5 000,00 €	2 000,00 €	40,000%	2 000,00 €	2 000,00 €	0,00 €
Águas do Noroeste, S.A	70 000 000,00 €	133 420,00 €	0,191%	133 700,00 €	133 420,00 €	0,00 €
Resulima- Valorização e Tratamento de Resíduos Sólidos, S.A.	2 500 000,00 €	52 500,00 €	2,100%	52 500,00 €	52 500,00 €	0,00 €

## Participações em entidades não societárias

Entidade Participada	Capital Estatutário	Em 2016	Contribuição	
			Forma de realização	
Denominação	5	6	Meios Monetários	Em espécie
1	5	6	7	8
AMPV - Associação de Municípios Portugueses do Vinho	n/a	1 000,00 €	1 000,00 €	0,00 €
Turismo do Porto e Norte, E.R.	1 118 802,37 €	0,00 €	1 500,00 €	0,00 €
ANMP - Associação Nacional de Municípios Portugueses	n/a	4 756,00 €	4 756,00 €	0,00 €
APMCH - Associação Portuguesa dos Municípios com Centro Histórico	n/a	274,34 €	274,34 €	0,00 €
Comunidade Intermunicipal do Minho Lima	n/a	46 625,91 €	41 820,00 €	0,00 €

Entidade Participada	Capital Estatutário	2016	Contribuição	
			Forma de realização	
Denominação	5	6	Meios Monetários	Em espécie
1	5	6	7	8
AMPV - Associação de Municípios Portugueses do Vinho	n/a	1 000,00 €	1 000,00 €	0,00 €
Turismo do Porto e Norte, E.R.	1 118 802,37 €	0,00 €	0,00 €	0,00 €
ANMP - Associação Nacional de Municípios Portugueses	n/a	4 756,00 €	4 756,00 €	0,00 €
APMCH - Associação Portuguesa dos Municípios com Centro Histórico	n/a	274,34 €	274,34 €	0,00 €
Comunidade Intermunicipal do Minho Lima	n/a	46 625,91 €	46 625,91 €	0,00 €
FAM - Fundo de Apoio Municipal	650 000 000,00 €	73 602,00 €	73 602,00 €	0,00 €

Na conta 41 Investimentos Financeiros estão registadas as partes de Capital e Títulos de Participação que esta Câmara Municipal detêm e com as quais participa em entidades, tais como: CIM Alto Minho; MUNICIPIA; EPRALIMA; Águas do Minho e Lima, RESULIMA, TUREL e FAM.

Em investimentos financeiros estão registados 515.221,73 euros relativos à comparticipação do Município no Fundo de Apoio Municipal (FAM).



## 8.2.26 – Mapa de Contas de ordem e Movimento Anual de Contas de Ordem

ENTIDADE		MAPA DAS CONTAS DE ORDEM				DATA	ANO	PAGINA
C.M.P.BARCA		Período: 2016/01/02 a 2016/12/31				2017/04/10	2016	1
COD. CONTA	DESIGNAÇÃO	SALDO INICIAL		DO PERÍODO		SALDO FINAL		
		DEBITO	CREDITO	DEBITO	CREDITO	DEVEDOR	CREDOR	
09	CONTAS DE ORDEM	357.780,09	357.780,09	233.991,12	233.991,12			
09.1	RECIBOS PARA COBRANÇA							
09.1.1	EXERCICIOS ANTERIORES							
09.1.1.1	RECEITA LIQUIDADA							
09.1.1.2	RECEITA COBRADA							
09.1.1.3	RECEITA ANULADA							
09.1.1.4	CONTA DE CONTRAPARTIDA							
09.1.2	EXERCICIO CORRENTE							
09.1.2.1	RECEITA LIQUIDADA							
09.1.2.2	RECEITA COBRADA							
09.1.2.3	RECEITA ANULADA							
09.1.2.4	CONTA DE CONTRAPARTIDA							
09.2	FUNDOS CAUCIONADOS	357.780,09	357.780,09	233.991,12	233.991,12			
09.2.1	CAUÇÕES DE EMPREITADAS	332.272,55	332.272,55	179.998,62	179.998,62			
09.2.1.1	PRESTADAS		332.272,55		72.674,16			404.946,71
09.2.1.2	DEVOLVIDAS			107.324,46		107.324,46		
09.2.1.3	ACCIONADAS							
09.2.1.4	CONTA DE CONTRAPARTIDA	332.272,55		72.674,16	107.324,46	297.622,25		
09.2.2	CAUÇÕES DE LOTEAMENTOS E OBRAS	13.188,09	13.188,09	53.992,50	53.992,50			
09.2.2.1	PRESTADAS		13.188,09		53.992,50			67.180,59
09.2.2.2	DEVOLVIDAS							
09.2.2.3	ACCIONADAS							
09.2.2.4	CONTA DE CONTRAPARTIDA	13.188,09		53.992,50		67.180,59		
09.2.3	CAUÇÕES DE AGUA	12.319,45	12.319,45					
09.2.3.1	PRESTADAS		12.319,45					12.319,45
09.2.3.2	DEVOLVIDAS							
09.2.3.3	ACCIONADAS							
09.2.3.4	CONTA DE CONTRAPARTIDA	12.319,45				12.319,45		
09.2.4	CAUÇÕES DE LICENCIAMENTO SANITARIO							
09.2.4.1	PRESTADAS							
09.2.4.2	DEVOLVIDAS							
09.2.4.3	ACCIONADAS							
09.2.4.4	CONTRAPARTIDA							
09.3	GARANTIAS BANCARIAS							
09.3.1	COBRADAS							
09.3.2	DEVOLVIDAS							
09.3.3	ACCIONADAS							
09.3.4	CONTA DE CONTRAPARTIDA							
TOTAL ...		357.780,09	357.780,09	233.991,12	233.991,12			

## 8.2.27 – Provisões para riscos e encargos

Em 2016 foi reduzida em 4.386,10 euros a provisão constituída em 2014 no valor de 109.808,25 euros, por via da resolução de alguns processos judiciais.

**8.2.28 – A classe 5 – “ Fundo Patrimonial”, integra as contas 51 – Património; 55 – Ajustamentos de partes de capital em empresas; 56 – Reservas de Reavaliação; 57 – Reservas; 59 – Resultados Transitados e 88 – Resultado Liquido do Exercício. Conforme referido no ponto 8.2.2. os Fundos Próprios sofreram as alterações aí elencadas.**

- Conta 51 Património – regista o montante referente á diferença entre o Activo e o Passivo do primeiro balanço efectuado pela autarquia, acrescido de 50% do RLE dos exercícios de 2005 a 2014, de acordo com as propostas de aplicação de resultados dos Documentos de Prestação de Contas respectivos;
- Conta 57 Reservas – engloba as contas: 571 Reservas Legais que integra 5% do Resultado Líquido do Exercício dos anos de 2002 a 2015; 574 Reservas Livres, que integra 95% do Resultado Líquido dos anos de 2003 e 2004 e 45% do RLE dos anos de 2005 a 2015; 575 Subsídios, que integra as transferências recebidas a título de Subsídios, que são destinadas a investimentos não associados a activos; e 576 Doações que integra o valor de donativos efectuados á Autarquia nomeadamente de escolas transferidas pelo Ministério da Educação.
- Conta 59 Resultados Transitados regista o Resultado das regularizações não frequentes efectuadas relativas a anos anteriores, e de grande significado que devam afectar, positiva ou negativamente, o património e não o resultado líquido do exercício.
- Conta 88 Resultado Líquido do Exercício, que regista o valor do Resultado Líquido do Exercício de 2016.

**8.2.29 – Demonstração do custo das mercadorias vendidas e das matérias consumidas, como segue:**

Movimentos	Mercadorias	Matérias-primas, subsidiárias e de consumo
Existências Iniciais	- €	99 867,10 €
Compras	- €	537 364,10 €
Regularização de Existências	- €	0,00 €
Existências finais	- €	119 538,41 €
<i>Custos no Exercício .....</i>	- €	<i>517 692,79 €</i>
(Unidade: Euros)		

## 8.2.31 – Demonstração de resultados financeiros

### DEMONSTRAÇÃO DE RESULTADOS FINANCEIROS

ANO 2016

ENTIDADE C.M.P.BARCA - Município de Ponte da Barca Janeiro - Dezembro Pag. 1

CUSTOS E PERDAS	EXERCÍCIOS		PROVEITOS E GANHOS	EXERCÍCIOS	
	N	N - 1		N	N - 1
681 - JUROS SUPOSTADOS	75.756,94	95.607,54	781 - JUROS OBTIDOS	272,25	1.530,90
682 - PERDAS EM ENTIDADES PARTICIPADAS			782 - GANHOS EM ENTIDADES PARTICIPADAS		
683 - AMORTIZAÇÕES DE INVESTIMENTOS EM IMÓVEIS			783 - RENDIMENTOS DE IMÓVEIS		
684 - PROVISÕES PARA PLICAÇÕES FINANCEIRAS			784 - RENDIMENTOS DE PARTICIPAÇÕES DE CAPITAL	35.089,14	1.469,91
685 - DIFERENÇAS DE CÂMBIO DESFAVORÁVEIS			785 - DIFERENÇAS DE CÂMBIO FAVORÁVEIS		
687 - PERDAS NA ALIENAÇÃO DE APLICAÇÕES DE TESOURARIA			786 - DESC. DE PTO. PAGAMENTO OBTIDOS		
688 - OUTROS CUSTOS E PERDAS FINANCEIRAS	2.438,35	1.389,51	787 - GANHOS NA ALIEN. APLIC. TESOURARIA		
<b>RESULTADOS FINANCEIROS</b>	-42.833,90	-93.996,24	788 - OUTROS PROV. E GANHOS FINANCEIROS		
Total .....	35.361,39	3.000,81	Total .....	35.361,39	3.000,81

## 8.2.32 – Demonstração de resultados extraordinários

### DEMONSTRAÇÃO DE RESULTADOS EXTRAORDINARIOS

ANO 2016

ENTIDADE C.M.P.BARCA - Município de Ponte da Barca Janeiro - Dezembro Pag. 1

CUSTOS E PERDAS	EXERCÍCIOS		PROVEITOS E GANHOS	EXERCÍCIOS	
	N	N - 1		N	N - 1
691 - TRANSFERÊNCIAS DE CAPITAL CONCEDIDAS	461.083,31	626.718,75	791 - RESTITUIÇÃO DE IMPOSTOS	7,92	
692 - DÍVIDAS INCOBRÁVEIS			792 - RECUPERAÇÃO DE DÍVIDAS		
693 - PERDAS EM EXISTÊNCIAS	4,92		793 - GANHOS EM EXISTÊNCIA		
694 - PERDAS EM IMOBILIZAÇÕES	34.974,65	26,85	794 - GANHOS IMOBILIZAÇÕES	5.972,00	13.857,01
695 - MULTAS E PENALIDADES	14.728,16	490,00	795 - BENEFÍCIOS PENAL. CONTRATUAIS	14.112,85	15.744,05
696 - AUMENTOS AMORTIZ. PROVISÕES			796 - REDUÇÕES AMORT. PROVISÕES	4.386,10	
697 - CORREÇÕES REL. EXERC. ANTERIORES	44.847,07	93.812,67	797 - CORREÇÕES RELAT. EXERC. ANTERIORES	357.272,83	21.646,44
698 - OUTROS CUSTOS E PERDAS EXTRAORDINÁRIOS	3.411,90	633,96	798 - OUTROS PROV. GANHOS EXTRAORDINÁRIOS	1.452.617,54	1.489.409,98
<b>RESULTADOS EXTRAORDINARIOS</b>	1.275.319,23	818.975,25	Total .....	1.834.369,24	1.540.657,48
Total .....	1.834.369,24	1.540.657,48			

CÓDIGO DAS CONTAS	ACTIVO	EXERCÍCIOS			
		N			N - 1
		AB	A/P	AL	AL
	Imobilizado:				
	Bens de domínio público				
451	Terrenos e recursos naturais	16.657,43		16.657,43	16.657,43
452	Edifícios				
453	Outras construções e infra-estruturas	28.592.430,00	16.168.958,68	12.423.471,32	13.113.982,97
455	Bens do patrimônio histórico, artístico e cultural	23.806,31	633,00	23.173,31	23.278,45
459	Outros bens de domínio público	2.620.142,96	324.182,02	2.295.960,94	2.331.149,11
445	Imobilizações em curso	82.909,35		82.909,35	20.530,63
446	Adiantamentos por conta de bens de domínio público				
		31.335.946,05	16.493.773,70	14.842.172,35	15.505.598,59
	Imobilizações incorpóreas				
	Despesas de instalação				
431	Despesas de investigação e de desenvolvimento				
432	Propriedade industrial e outros direitos	339,74	339,74		
433	Imobilizações em curso	485.380,09		485.380,09	485.380,09
443	Adiantamentos por conta de imobilizações incorpóreas				
449		485.719,83	339,74	485.380,09	485.380,09
	Imobilizações corpóreas				
421	Terrenos e recursos naturais	1.766.199,27		1.766.199,27	1.790.373,53
422	Edifícios e outras construções	35.797.808,18	12.572.356,06	23.225.452,12	22.781.316,95
423	Equipamento básico	1.570.147,89	1.000.803,56	569.344,33	635.719,41
424	Equipamento de transporte	872.416,42	741.972,77	130.443,65	74.889,51
425	Ferramentas e utensílios	228.150,69	166.390,89	61.759,80	67.736,85
426	Equipamento administrativo	1.420.789,00	1.110.172,55	310.616,45	438.299,00
427	Taras e vasilhame	44,59	44,02	0,57	1,12
429	Outras imobilizações corpóreas	1.935.277,65	1.580.839,98	354.437,67	389.312,47
442	Imobilizações em curso	13.463.283,54		13.463.283,54	12.790.992,59
448	Adiantamento por conta de imobilizações corpóreas				
		57.054.117,23	17.172.579,83	39.881.537,40	38.968.641,43
	Investimentos financeiros				
411	Partes de capital	7.012,92		7.012,92	7.012,92
412	Obrigações e títulos de participação	690.391,73		690.391,73	690.391,73
414	Investimentos em imóveis				
415	Outras aplicações financeiras				
441	Imobilizações em curso				
447	Adiantamentos por conta de investimentos financeiros				
		697.404,65		697.404,65	697.404,65
	Circulante:				
	Existências:				
36	Matérias Primas, subsidiárias e de consumo	119.538,41		119.538,41	99.867,10
35	Produtos e trabalhos em curso				
34	Subprodutos, desperdícios, resíduos e refugos				
33	Produtos acabados e intermédios				
32	Mercadorias				
37	Adiantamentos por conta de compras				
		119.538,41		119.538,41	99.867,10

CÓDIGO DAS CONTAS	ACTIVO	EXERCÍCIOS			
		N			N - 1
		AB	A/P	AL	AL
	Dívidas de terceiros - Medio e longo prazos: (a)				
282	Empréstimos concedidos de m/l prazo				
	Dívidas de terceiros - Curto prazo:				
28	Empréstimos concedidos				
211	Clientes c/c				
212	Contribuintes c/c				
213	Utentes c/c	174.541,19		174.541,19	149.102,32
218	Clientes, contribuintes e utentes de cobrança duvidosa				
251	Devedores pela execução do orçamento				
229	Adiantamentos a fornecedores				
2619	Adiantamentos a fornecedores de imobilizado				
24	Estado e outros entes públicos	13.999,17		13.999,17	1.997,49
264	Administração autárquica				
262+263+267+268	Outros devedores	3.046.091,49		3.046.091,49	737.372,92
		3.234.631,85		3.234.631,85	888.472,73
	Títulos negociáveis:				
151	Acções				
152	Obrigações e títulos de participação				
153	Títulos de dívida pública				
159	Outros títulos				
18	Outras aplicações de tesouraria				
	Depositos em instituições financeiras e Caixa:				
12	Depositos em instituições financeiras	490.981,96		490.981,96	539.816,72
11	Caixa	1.634,70		1.634,70	4.286,61
		492.616,66		492.616,66	544.103,33
	Acréscimos e diferimentos:				
271	Acréscimos de proveitos	1.940.454,83		1.940.454,83	1.447.204,29
272	Custos diferidos	5.538,28		5.538,28	
		1.945.993,11		1.945.993,11	1.447.204,29
	Total de amortizações .....		33.666.693,27		
	Total de provisões.....				
	Total do activo .....	95.365.967,79	33.666.693,27	61.699.274,52	58.636.672,21

CÓDIGO DAS CONTAS	FUNDOS PRÓPRIOS E PASSIVO	EXERCÍCIOS	
		N	N - 1
51	Fundos próprios:		
55	Património	22.055.970,74	22.055.970,74
56	Ajustamento de partes de capital em empresas		
	Reservas de reavaliação		
	Reservas:		
571	Reservas legais	1.180.481,26	1.160.269,24
572	Reservas estatutárias		
573	Reservas contratuais		
574	Reservas livres	10.501.238,09	10.319.329,92
575	Subsídios	303.243,42	303.243,42
576	Doações	1.945.314,57	1.945.314,57
577	Reservas decorrentes de transferências de activos		
59	Resultados transitados	2.340.921,90	2.524.490,63
88	Resultado líquido em exercício	505.264,41	404.240,38
		38.832.434,39	38.712.858,90
	Passivo:		
292	Provisões para riscos e encargos	105.422,15	109.808,25
		105.422,15	109.808,25
2312	Dívidas a terceiros - Médio e longo prazos (a)		
	Empréstimos de médio/ longo prazo	4.878.715,01	5.432.327,05
		4.878.715,01	5.432.327,05
227	Fornecedores - contratos futuros		
2617	Fornecedores Imobilizado - contratos futuros		
26887	Credores diversos - contratos futuros		
2311	Dívidas a terceiros - Curto Prazo		
	Empréstimos de curto prazo	553.383,63	550.826,88
269	Adiantamentos por conta de vendas		
221	Fornecedores c/c	620.751,37	492.627,69
228	Fornecedores - Facturas em recepção e conferência		
252	Credores pela execução do orçamento		
219	Adiantamentos de clientes, contribuintes e utentes		
2611	Fornecedores de imobilizado c/c	722.724,96	967.921,45
24	Estado e outros entes públicos	542.794,39	46.269,09
264	Administração autárquica		
262+263+267+268	Outros credores	679.620,33	784.768,03
217	Credores de Operações não Orçamentais	76.690,04	25.507,54
		3.195.964,72	2.867.920,68
	Acréscimos e diferimentos:		
273	Acréscimos de custos	1.014.020,40	894.169,90

## BALANÇO

ANO 2016

ENTIDADE C.M.P.BARCA

MUNICIPIO DE PONTE DA BARCA

2016/01/01 a 2016/12/31

PAG. 4

CÓDIGO DAS CONTAS	FUNDOS PRÓPRIOS E PASSIVO	EXERCÍCIOS	
		N	N - 1
274	Proveitos diferidos	13.672.717,85	10.619.587,43
		14.686.738,25	11.513.757,33
	<b>Total do passivo .....</b>	22.866.840,13	19.923.813,31
	<b>Total dos fundos próprios e do passivo .....</b>	61.699.274,52	58.636.672,21

## ORGÃO EXECUTIVO

Em \_\_\_\_ de \_\_\_\_\_ de \_\_\_\_

## ORGÃO DELIBERATIVO

Em \_\_\_\_ de \_\_\_\_\_ de \_\_\_\_

## DEMONSTRAÇÃO DE RESULTADOS

ANO 2016

ENTIDADE C.M.P.BARCA -

MUNICIPIO DE PONTE DA BARCA

2016/01/01 a 2016/12/31

PÁG. 1

Código de Contas		Exercício			
		N		N - 1	
61	Custos e perdas				
	Custos das mercadorias vendidas e das matérias consumidas:				
	Mercadorias	229.802,55			
	Matérias	287.890,24	517.692,79	282.262,57	282.262,57
62	Fornecimentos e serviços externos:		3.131.928,62		3.293.316,92
	Custos com o pessoal:				
641+642	Remunerações	3.146.384,70		3.138.188,20	
643 a 648	Encargos sociais	905.540,32	4.051.925,02	913.583,74	4.051.771,94
63	Transferências e subs. correntes concedidos e prestações sociais		878.739,48		960.545,39
66	Amortizações do exercício		2.305.468,35		2.223.740,15
67	Provisões do exercício				
65	Outros custos operacionais		1.157,45		6.975,39
	( A )		10.886.911,71		10.818.612,36
68	Custos e perdas financeiros		78.195,29		96.997,05
	( C )		10.965.107,00		10.915.609,41
69	Custos e perdas extraordinários		559.050,01		721.682,23
	( E )		11.524.157,01		11.637.291,64
88	Resultado líquido do exercício.....	23.553.578,43	505.264,41	23.678.823,66	404.240,38
	( X )		12.029.421,42		12.041.532,02
	Proveitos e ganhos				
	Vendas e prestações de serviços:				
7111	Venda de mercadorias				
7112+7113	Venda de produtos	491.590,38		484.454,16	
	( B )				
712	Prestações de serviços	684.210,34	1.175.800,72	700.249,54	1.184.703,70
	( )		1.175.800,72		1.184.703,70
72	Impostos e taxas		1.531.053,58		1.694.794,23
(a)	Variação da produção				
75	Trabalhos para a própria entidade				
73	Proveitos suplementares				
74	Transferências e subsídios obtidos		7.452.836,49		7.580.349,85
76	Outros proveitos e ganhos operacionais				
	( B )		10.159.690,79		10.459.847,78
78	Proveitos e ganhos financeiros		35.361,39		3.000,81
	( D )		10.195.052,18		10.462.848,59
79	Proveitos extraordinários		1.834.369,24		1.578.683,43
	( F )		12.029.421,42		12.041.532,02
Resumo:			-727.220,92		-358.764,58
	Resultados Operacionais: (B - A)				
	Resultados Financeiros: (D - B) - (C - A)		-42.833,90		-93.996,24
	Resultados Correntes: (D - C)		-770.054,82		-452.760,82
	Resultado Líquido do Exercício: (F - E)		505.264,41		404.240,38

ORGÃO EXECUTIVO

Em \_\_\_\_ de \_\_\_\_\_ de \_\_\_\_

ORGÃO DELIBERATIVO

Em \_\_\_\_ de \_\_\_\_\_ de \_\_\_\_



Rubricas		Saldo Inicial	Reavaliação/ ajustamento	Aumentos	Alienações	Transferências e abates	Saldo Final
41	INVESTIMENTOS FINANCEIROS	697.404,65					697.404,65
41.1	Partes de capital	7.012,92					7.012,92
41.1.1	Associações de municípios						
41.1.1.1	Associação Nacional de Municípios Portugueses						
41.1.1.2	VALIMA						
41.1.2	Empresas municipais e intermunicipais	5.012,92					5.012,92
41.1.2.1	MUNICIPIA	5.012,92					5.012,92
41.1.2.2	EMBARCA						
41.1.3	Empresas privadas ou cooperativas	2.000,00					2.000,00
41.1.3.1	EPRALIMA	2.000,00					2.000,00
41.2	Obrigações e títulos de participação	690.391,73					690.391,73
41.2.1	Empresas municipais e intermunicipais	133.420,00					133.420,00
41.2.1.1	ÁGUAS DE PORTUGAL						
41.2.1.2	ÁGUAS DO MINHO E LIMA	133.420,00					133.420,00
41.2.2	RESULIMA	36.750,00					36.750,00
41.2.3	TUREL	5.000,00					5.000,00
41.2.4	Fundo de Apoio Municipal	515.221,73					515.221,73
41.4	Investimentos em imóveis						
41.4.1	Terrenos e recursos naturais						
41.4.2	Edifícios e outras construções						
41.4.2.1	Edifícios						
41.4.2.2	Outras construções						
41.5	Outras aplicações financeiras						
41.5.1	Depósitos em instituições financeiras						
41.5.2	Títulos de dívida pública						
41.5.3	Outros títulos						
42	IMOBILIZAÇÕES CORPOREAS	41.881.850,71		1.750.164,60		41.181,62	43.590.833,69
42.1	Terrenos e recursos naturais	1.790.373,53		8.247,60		32.421,86	1.766.199,27
42.2	Edifícios e outras construções	34.334.480,90		1.463.327,28			35.797.808,18
42.2.1	Edifícios	19.867.511,67		59.255,93			19.926.767,60
42.2.1.01	Habitação	1.260.104,64					1.260.104,64
42.2.1.02	Instalações de Serviços	5.754.737,55					5.754.737,55
42.2.1.03	Instalações desportivas e recreativas	5.213.035,90		719,70			5.213.755,60
42.2.1.04	Mercados e instalações de fiscalização sanitária						
42.2.1.05	Creches						
42.2.1.06	Escolas	7.639.633,58		50.653,16			7.690.286,74
42.2.1.07	Lares de terceira idade						
42.2.1.08	Outros			7.883,07			7.883,07
42.2.2	Outras construções	14.466.969,23		1.404.071,35			15.871.040,58
42.2.2.01	Viadutos, arruamentos e obras complementares	1.528.533,60					1.528.533,60
42.2.2.02	Esgotos	5.423.040,08		167.161,15			5.590.201,23
42.2.2.03	Iluminação pública	288.868,00					288.868,00
42.2.2.04	Parques e jardins			20.729,23			20.729,23
42.2.2.05	Instalações desportivas e recreativas						
42.2.2.06	Captação, tratamento e distribuição de água	5.996.442,44		952.146,36			6.948.588,80
42.2.2.07	Viação rural	898.059,28		7.926,62			905.985,90
42.2.2.08	Sinalização e trânsito	18.686,24		366,54			19.052,78
42.2.2.09	Infra-estruturas para distr. de energia electrica						
42.2.2.10	Infra-estruturas p/ tratamento de resíduos sólidos						
42.2.2.11	Cemitérios	105.057,34					105.057,34
42.2.2.12	Outras	208.282,25		255.741,45			464.023,70
42.3	Equipamento básico	1.548.205,84		25.706,22		3.764,17	1.570.147,89
42.3.1	recolha de residuos	438.516,87		6.013,06			444.529,93
42.3.9	Outro	1.109.688,97		19.693,16		3.764,17	1.125.617,96
42.4	Equipamento de transporte	792.881,35		79.535,07			872.416,42
42.5	Ferramentas e utensílios	210.085,86		22.983,83		4.919,00	228.150,69
42.6	Equipamento administrativo	1.401.019,97		19.845,62		76,59	1.420.789,00
42.7	Taras e vasilhame	44,59					44,59
42.8	Equipamento de informática	1.351.398,06		50.530,43			1.401.928,49
42.9	Outras imobilizações corpóreas	453.360,61		79.988,55			533.349,16
43	IMOBILIZAÇÕES INCORPÓREAS	339,74					339,74
43.1	Despesas de instalação						
43.2	Despesas de investigação e de desenvolvimento						
43.3	Propriedade industrial e outros direitos	339,74					339,74
43.9	Outras						
44	IMOBILIZAÇÕES EM CURSO	13.296.903,31		1.380.211,18		645.541,51	14.031.572,98
44.1	Imobilizações em curso de investimentos financeiro						
44.1.1	Partes de capital						
44.1.2	Obrigações e títulos de participação						
44.1.4	Investimentos em imóveis						
44.1.5	Outras aplicações financeiras						
44.2	Imobil. em curso de imobilizações corpóreas	12.790.992,59		1.299.067,43		626.776,48	13.463.283,54
44.2.1	Terrenos e recursos naturais	4.500,00		9.000,00			13.500,00
44.2.2	Edifícios e outras construções	12.577.638,53		1.263.300,35		626.776,48	13.214.162,40
A transportar .....		42.584.095,10		1.759.164,60		41.181,62	44.302.078,08
Total .....		42.584.095,10		1.759.164,60		41.181,62	44.302.078,08

Rubricas		Saldo Inicial	Reavaliação/ ajustamento	Aumentos	Alienações	Transferências e abates	Saldo Final
Transporte .....							
44.2.2.1	Edifícios	1.991.946,21		17.250,33		11.718,67	1.997.477,87
44.2.2.1.01	Habitação	7.075,81					7.075,81
44.2.2.1.02	Instalações de serviços	854.964,60		11.000,00		1.767,96	864.196,64
44.2.2.1.03	Instalações desportivas e recreativas	220.063,24		2.396,04			222.459,28
44.2.2.1.04	Mercados e instalações de fiscal.sanitária						
44.2.2.1.05	Creches	152.574,09					152.574,09
44.2.2.1.06	Escolas	156.158,24		3.737,66			159.895,90
44.2.2.1.07	Lares de terceira idade						
44.2.2.1.08	Outros edifícios	601.110,23		116,63		9.950,71	591.276,15
44.2.2.2	Outras construções	10.585.692,32		1.246.050,02		615.057,81	11.216.684,53
44.2.2.2.01	Viadutos,arruamentos e obras complementares	964.354,86		119.456,72		53.839,53	1.029.972,05
44.2.2.2.02	Esgotos	700.416,53		158.259,80		158.259,80	700.416,53
44.2.2.2.03	Iluminação pública			2.304,36			2.304,36
44.2.2.2.04	Parques e jardins	595.163,21		687,28			595.850,49
44.2.2.2.05	Instalações desportivas e recreativas	654.801,81					654.801,81
44.2.2.2.06	Captação, tratamento e distribuição de água	332.090,92		8.463,94		2.687,12	337.867,74
44.2.2.2.07	Viação rural	2.375.496,15		956.877,92		187.739,19	3.144.634,88
44.2.2.2.08	Sinalização e trânsito	351.257,16					351.257,16
44.2.2.2.09	Infraestruturas p/distrib. de energia eléctrica						
44.2.2.2.10	Infraestruturas p/tratam.de resíduos sólidos						
44.2.2.2.11	Cemitérios						
44.2.2.2.12	Outras	4.612.111,68				212.532,17	4.399.579,51
44.2.3	Equipamento básico	59.256,71		10.104,79			69.361,50
44.2.4	Equipamento de transporte						
44.2.5	Ferramentas e utensílios						
44.2.6	Equipamento administrativo	20.526,18		3.696,72			24.222,90
44.2.7	Taras e vasilhame						
44.2.9	Outras imobilizações corpóreas	129.071,17		12.965,57			142.036,74
44.3	Imobilizações em curso de imobilizações incorpores	485.380,09					485.380,09
44.3.1	Despesas de instalação						
44.3.2	Despesas de investigação e de desenvolvimentos	453.829,34					453.829,34
44.3.3	Propriedade industrial e outros direitos						
44.3.4	Aquisição de serviços	31.550,75					31.550,75
44.5	Imobilizações em curso de bens de dominio publico	20.530,63		81.143,75		18.765,03	82.909,35
44.5.1	Terrenos e recursos naturais						
44.5.2	Edifícios						
44.5.3	Outras construções e infra-estruturas	20.530,63				18.765,03	1.765,60
44.5.4	Bens do património histórico, artístico e cultural						
44.5.5	Outros bens de domínio público			81.143,75			81.143,75
44.6	Adiantamentos por conta de bens de dominio publico						
44.7	Adiantamentos por conta de investimentos financeir						
44.8	Adiantamentos por conta de imobilizações corporeas						
44.9	Adiantamentos por conta de imobilizações incorpóre						
45	BENS DE DOMÍNIO PÚBLICO	31.147.671,64		105.365,06			31.253.036,70
45.1	Terrenos e recursos naturais	16.657,43					16.657,43
45.2	Edifícios						
45.3	Outras construções e infraestruturas	28.487.064,94		105.365,06			28.592.430,00
45.5	Bens do património histórico, artíst. e cultural	23.806,31					23.806,31
45.9	Outros bens de domínio público	2.620.142,96					2.620.142,96
Total .....		87.024.170,05		3.235.740,84		686.723,13	89.573.187,76

Rubricas		Saldo Inicial	Reforço	Regularizações	Saldo Final
48	AMORTIZAÇÕES ACUMULADAS	31.367.145,30	2.305.754,95	6.206,97	33.666.693,28
48.1	De investimentos em imóveis				
48.1.1	Terrenos e recursos naturais				
48.1.2	Edifícios e outras construções				
48.1.2.1	Edifícios				
48.1.2.2	Outras construções				
48.2	De imobilizações corporeas	15.704.201,88	1.474.584,93	6.206,97	17.172.579,84
48.2.1	Terrenos e recursos naturais				
48.2.2	Edifícios e outras construções	11.553.163,95	1.019.192,11		12.572.356,06
48.2.2.1	Edifícios	3.446.485,08	323.555,39		3.770.040,47
48.2.2.2	Outras construções	8.106.678,87	695.636,72		8.802.315,59
48.2.3	Equipamento básico	912.486,44	89.528,51	1.211,38	1.000.803,57
48.2.4	Equipamento de transporte	717.991,84	23.980,93		741.972,77
48.2.5	Ferramentas e utensílios	142.349,01	28.960,88	4.919,00	166.390,89
48.2.6	Equipamento administrativo	962.720,97	147.528,17	76,59	1.110.172,55
48.2.7	Taras e vasilhame	43,47	0,55		44,02
48.2.8	Equipamento informático	1.130.210,47	127.601,06		1.257.811,53
48.2.9	Outras imobilizações corporeas	285.235,73	37.792,72		323.028,45
48.3	De imobilizações incorporeas	339,74			339,74
48.3.1	Despesas de instalação				
48.3.2	Despesas de investigação e de desenvolvimento				
48.3.3	Propriedade industrial e outros direitos	339,74			339,74
48.5	De bens de domínio publico	15.662.603,68	831.170,02		16.493.773,70
48.5.1	Terrenos e recursos naturais				
48.5.2	Edifícios				
48.5.3	Outras construções e infraestruturas	15.373.081,97	795.876,71		16.168.958,68
48.5.5	Bens de patrimônio historico, artístico e cultural	527,86	105,14		633,00
48.5.9	Outros bens de domínio publico	288.993,85	35.188,17		324.182,02
49	PROVISÕES PARA INVESTIMENTOS FINANCEIROS				
49.1	Partes de capital				
49.2	Obrigações e títulos de participação				
49.3	...				
49.5	Outras aplicações financeiras				
A transportar .....					
Total .....		31.367.145,30	2.305.754,95	6.206,97	33.666.693,28

## **Outros documentos**



ENTIDADE		OUTRAS DÍVIDAS A TERCEIROS		DATA	ANO	PAGINA
C.M.P.BARCA				2017/04/12	2016	1
COD. CONTA	TERCEIRO	DESIGNAÇÃO	SALDO INICIAL		SALDO FINAL	
			DEBITO	CREDITO	DEVEDOR	CREDOR
21		CLIENTES/CONTRIBUINTES/UTENTES		626,27	70.816,02	
21.3		UTENTES C/C		626,27	70.816,02	
21.3.4		RENDAS E ALUGUERES HABITAÇÃO E OUTROS		626,27	70.816,02	
21.3.4.1		RENDAS E ALUGUERES HABITAÇÃO E OUTROS com terceiros		626,27	70.816,02	
	3810	FRANCISCO MANUEL MACHADO NOGUEIRA		100,00		
	3811	PAMELA VASQUEZ FONTE		50,00		
	545	Edp - Distribuição - Energia, S.a		476,27	70.816,02	
22		FORNECEDORES	492.627,69			620.751,37
22.1		Fornecedores c/corrente	492.627,69			620.751,37
	115	RESOPRE				2.276,21
	120	Salvador Alves Pereira & Filhos, Ldª	25.494,69			16.290,79
	138	Terra e Pedra, Lda.	25.394,09			1.161,12
	1439	Rui Manuel Pereira Armada	1.637,36			1.089,98
	1475	José Antunes Barbosa	3.502,76			
	1476	Manuel Macedo Lobo	6.658,53			4.452,00
	1479	Direnor-comunicaçã.estudo Consultad.e Divulgação Regional, Ldª	1.673,78			
	1487	Meireles & Silva - Serviços Hoteleiros, Lda. - Restaurante "o Moinho"	1.114,10			
	1490	Patricia Imperadeiro Dos Santos				174,66
	1493	Maria Teresa Silva Neiva (a Pétala)				0,01
	1496	Norconnect-informática Profissional, Ldª	2.191,96			276,68
	1498	Gualter Carvalho Venâncio Bacelar (o Notícias da Barca)	5.350,50			1.845,00
	150	Lopes & Silva, Ldª	6.222,98			1.161,45
	1500	Manuel Maria de Sousa Gonçalves (restaurante "gomes")				2.021,53
	1502	Tornomeca-josé Barbosa & Filhos, Ldª	2.128,76			1.983,99
	1560	Flg-fernando L.gaspar-sinalizaç.e Equipamentos Rodoviário, S.a.	3.517,80			
	1561	Diário do Minho, Ldª	141,61			131,24
	158	Beltrão Coelho-sistemas de Escritório, Ldª				500,61
	1591	Manuel Gomes Amorim	1.699,91			699,33
	160	Estores Stª Luzia-manuel Fernandes & Domingos B., Ldª	510,45			782,28
	1603	Vidrolitos-gil & Gomes-vidraria, Ldª	800,48			1.493,81
	166	Barquense - Agência de Viagens e Turismo, Lda.	23.571,02		528,90	
	1694	Ernesto Joaquim Veloso Pereira, Unipessoal Ldª	6.182,47			9.272,23
	1703	Sociedade Portuguesa de Autores	728,00			5.493,00
	173	Silva Vieira & Irmão, Ldª	18,45			104,55
	1738	Desagraf-comércio de Máquinas Para Gráficas				155,73
	181	Mário Gonçalves, Ldª	7.430,89			6.064,72
	1836	José Augusto Cerqueira Borges	150,00			
	1869	Jornal "noticias Dos Arcos"	358,67			
	1877	Fonte Fresca-distribuidores de Água Unipessoal, Ldª	615,44			
	1895	Digibarca-equipamento de Escritório e Informática, Ldª				134,81
	1942	Táxis Avelino Pereira Dias, Unipessoal, Lda	3.278,72			
	1956	Júlio Matos da Cunha				588,50
	1957	Ordem Dos Engenheiros Região Norte e Sul	160,00			
	1977	Carclasse, S.a.	1.502,79			2.154,91
	1991	Vianafogo-material C.incêndio e Protecção Individual,ldª	925,37			1.577,70
	2039	MARIA EUGÉNIA SILVA BRITO	423,00			423,00
	2046	Enor-elevação e Equipamentos Industriais, Ldª	754,71			
	2048	ADMINISTRAÇÃO REGIONAL DE SAÚDE DO NORTE	13.451,42			15.418,86
	2053	António de Araújo	343,44			
	206	Cudell - Outdoor Solutions, S.a.	450,51			
	2089	ALGARISMOS PUBLICIDADE, LDª	329,28			329,28
	2137	S.i.q. - Sociedade de Industrias Químicas, Ldª				369,00
	2143	Arcada Nova - Comunicação, Marketing e Publicidade, S.a.	436,65			615,00
	2180	Abel Goncalves Gomes	2.773,65			3.028,27
	2181	Manuel Pereira Gomes	350,00			
	2230	FLÁVIO DE CARVALHO VENÂNCIO BACELAR	1.220,20			
	2232	Manuel Ribeiro Limpeza de Saneamento, Ldª	8.688,45			13.957,53
	2235	Maria de Lurdes Rodrigues da Rocha				170,00
A TRANSPORTAR ...				162.809,16	71.344,92	96.197,78

ENTIDADE		OUTRAS DÍVIDAS A TERCEIROS		DATA	ANO	PAGINA
C.M.P.BARCA				2017/04/12	2016	2
Período : 2016/01/02 a 2016/12/31						
COD. CONTA	TERCEIRO	DESIGNAÇÃO	SALDO INICIAL		SALDO FINAL	
			DEBITO	CREDITO	DEVEDOR	CREDOR
TRANSPORTE ...				162.809,16	71.344,92	96.197,78
	2263	Auto Rola Boivães - Serviço de Taxi		3.492,84		2.103,04
	2266	SONORGÁS - SOCIEDADE DE GÁS DO NORTE, S.A.		92,84		
	2271	Lobarinhas e Jardim - Instalação Sist.int.energia Ambiente, Ldª		6.119,13		7.156,14
	2325	Movimento Incriativo				150,00
	2345	Helmatour - Agencia de Viagens, Ldª		314,00		
	2346	Edp - Serviço Universal, S.a.				59.691,18
	2359	Barca Express, Lda.		577,34		
	2371	Maria de Fátima Mano Amorim		2.152,50		1.414,50
	2377	Barca Doce, Pastelaria e Salão de Chá, Lda		366,95		
	2388	Avic - Autocarros e Viagens Irmãos Cunha, S.a.		515,00		65,01
	2440	Portugal Interactivo-tecnologias de Informação, Lda.				4.384,84
	2496	Companhia de Seguros Açoreana, S.a.				351,26
	251	Auto Pneus-josé Gonçalves & Araújo Ldª		2.588,31		1.564,06
	2584	Tecminho - Associação Universidade-empresa Para o Desenvolvimento				1.636,70
	2596	Pedro Daniel da Silva Taveira Cerqueira		3.690,00		246,00
	2632	Publivaldevez, Ldª		28.775,85		
	2643	Planetalima - Outdoor Adventure, Lda		984,00		1.168,50
	2683	Alvegal - Viagens e Turismo, Lda.		5.129,28		10.660,26
	2715	Foz do Lima - Publiidiario Comunicação Publicidade e Internet,lda		358,67		
	2759	Soltráfego - Soluções de Trânsito, Estacionamento e Comunicações, S.a.		400,24		
	2789	Manuel Pereira da Silva		173,43		
	28	Adpb - Associação Desportiva de Ponte da Barca		1.457,00		
	2865	Memórias Fieis, Lda.		528,90		
	2898	Jr.torres - Jorge Ribeiro Torres-eng.ª, Fiscalização e Coordenação de Segurança		645,75		
	2909	Maria do Céu Mendes Matos		140,00		
	2936	Rosa Isabel Pereira Dias				356,43
	2958	Alberto Barros da Costa		150,00		
	297	Artes Gráficas-bacelar & Irmaos, Ldª				664,20
	2979	Manancial - Artigos e Soluções Para Empresas, Ldª		1.273,74		799,12
	3002	Dourogás Propano, Sa		882,59		
	3004	Optimustubos - Produtos e Acessórios Para Águas e Saneamentos, Lda		667,89		
	3015	Suma - Matosinhos - Serviços Urbanos e Meio Ambiente, S.a.		765,00		655,78
	3045	Konica Minolta - Business Solutions Unipessoal, Ldª.				62,12
	3079	Astúcia & Carisma, Lda.		157,51		
	3087	GUALDINO AUGUSTO VIEIRA BRÁS				5.867,10
	3090	Autosalo - Gonçalo & Filho, Lda.		8.529,13		
	3133	Al - Antunes Livreiros, Unipessoal Lda				1.213,76
	3144	Valicom - Gestão de Infra-estruturas de Telecomunicações, Eim		434,19		
	3206	Associação Portuguesa de Bibliotecários, Arquivistas e Documentalistas				40,00
	3208	Monteiro & Gonçalves da Silva, Ldª		704,28		1.232,20
	3237	Vitor Bruno Leão de Paiva		2.796,28		
	3251	B-alert & Controlpeste, Lda.		209,10		1.712,57
	3258	José C. M. G. Fernelos- Unip., Lda.		1.006,78		3.143,45
	3315	Coelhos Têxteis - Comércio e Industria, Lda.				675,64
	3317	FORMINHO - CONSULTORIA DE GESTÃO E FORMAÇÃO, LDA.				1.300,00
	3328	Schmitt-elevadores, Lda		553,50		
	3329	Geice-grupo de Est. e Inv. Ciências Experimentais				383,76
	3331	King Mong, Unipessoal, Lda.				351,39
	3336	Meira & Costa, Lda		46,79		
	3340	Associação Cultural e Musical de Vila Verde		920,00		891,00
	3455	Plano Minho - Unipessoal, Lda.		8.645,60		
A TRANSPORTAR ...				249.053,57	71.344,92	206.137,79

ENTIDADE		OUTRAS DÍVIDAS A TERCEIROS		DATA	ANO	PAGINA
C.M.P.BARCA				2017/04/12	2016	3
COD. CONTA	TERCEIRO	DESIGNAÇÃO	SALDO INICIAL		SALDO FINAL	
			DEBITO	CREDITO	DEVEDOR	CREDOR
TRANSPORTE ...				249.053,57	71.344,92	206.137,79
	3483	Alartecnica, Ldª		614,75		
	3499	Jorge Sousa & Hernani Mano-equipamentos Hoteleiros, Lda		234,44		
	3531	GLASSDRIVE-SAINT GOBAIN AUTOVERT PORTUGAL, S.A.		50,74		
	3535	Irmãos Neiva Antunes, Lda.		369,00		
	3548	Lizes, Lda.		481,05		506,08
	3559	Pedro Carlos Barros da Silva		200,00		
	3568	Butterfly, Lda		36.086,77		
	3570	Gonçalo Bouças & Fernandes, Lda.				119,32
	3571	Mm& Filhas, Lda		231,81		1.240,55
	3573	Bureau Veritas Rinave - Sociedade Unipessoal, Lda.		164,82		145,14
	3594	Classificação.net, Lda.		1.599,00		
	3607	Nuno Cerejeira Namora, Pedro Marinho Falcão e Associados - Soc. de Advs.		1.537,50		
	3609	Torres & Arezes, Lda.				244,86
	3632	Horizonte de Palavras, Unipessoal, Lda.		2.522,80		
	3634	Apa - Agência Portuguesa do Ambiente				10.777,33
	3649	Maria do Ceu Cerqueira Marques Dias				300,00
	3655	José Alberto da C.m. Peixoto				752,70
	3659	Farprotec - Comércio de Uniformes e Equipamentos de Proteção Individual, Lda.		393,60		
	3666	Atm - Sistemas de Informação e Serviços				2.255,33
	3689	ELECTROCANOSSA - ELECTRICISTA AUTO, LDA				2.220,74
	3707	Mountain Park - Emp. Tur. e Imobiliários, Lda.		610,00		600,00
	3720	Manuel de Lima Machado				2.995,05
	3722	Kone Portugal - Elevadores, Lda.		147,60		2.140,20
	3725	Tiago Ribeiro, Unipessoal Lda		15.967,11		8.273,98
	3727	Manvia - Manutenção e Exploração de Instalações e Construção, S.a.		2.152,50		
	3733	Liftch, Sa		129,15		
	3737	Guidetarget - Edição e Publicações, Lda.				3.486,48
	3738	Cofina Media				984,00
	3740	Fertécnica - José Fernando Miranda da Costa, Lda.		1.712,16		
	3744	FRASES CELEBRES, UNIPESSOAL, LDA.				3.017,62
	3745	José Agostinho da Silva Costa				111,30
	3748	Maquifer - Paulo Soares F.t., Unipessoal, Lda		202,14		251,12
	3749	Egor Outsourcing - Prestação de Serviços, Organização e Administação de Pessoal		8.949,09		5.822,22
	3753	Eurodidáctica - Material Didáctico				2.121,75
	3754	Lindoverde Servicos Hoteleiros, Lda				505,00
	3769	Carlos Florêncio-est. Proj. Unipessoal,lda.		5.544,84		
	3770	José Manuel Sousa Pinto				1.750,00
	3782	Tipobarca Serviços de Tipografia, Lda		944,50		1.900,00
	3783	Jornal - Vale Mais		1.125,45		2.368,54
	3785	Rosa Maria Pereira da Rocha Carvalho		168,00		
	3790	Augusto Gil do Vale Dias				43,00
	3794	Bettencourt & Veloso, Lda.				200,00
	3796	ECOREDE		46.029,44		
	3798	Radio Popular - Cope				867,20
	3805	CÂndido José Rodrtigues, S. A.		945,70		
	3812	Antonio Leitao Antunes - Hotel Os Poetas		800,00		260,00
	3823	Bourbon & Martins, Comércio de Bandeiras, Lda.		660,51		
	3824	Bluebox Comunicações, Lda.		396,68		
	3830	Helga Silva, Unipessoal, Lda		194,57		245,07
	3832	Pinto & Cruz, Serviços de Manutenção, Sa		668,58		
	3838	César Henrique Pereira Rodrigues, Unipessoal, Lda		995,07		369,00
	3840	Oasis Urbano, Lda.		1.460,63		
	3841	Restaurante Braseirão do Minho, Lda.		424,50		
	3842	Lima's View, Lda		1.135,00		
A TRANSPORTAR ...				384.903,07	71.344,92	263.011,37



ENTIDADE		OUTRAS DÍVIDAS A TERCEIROS		DATA	ANO	PAGINA
C.M.P.BARCA				2017/04/12	2016	4
Período : 2016/01/02 a 2016/12/31						
COD. CONTA	TERCEIRO	DESIGNAÇÃO	SALDO INICIAL		SALDO FINAL	
			DEBITO	CREDITO	DEVEDOR	CREDOR
TRANSPORTE ...				384.903,07	71.344,92	263.011,37
	3843	Moninspec - Monitorizações e Inspeções Técnicas		4.526,40		
	3844	Jp Produções, Lda.		3.463,58		
	3845	Arcos Hotel, Lda.		320,00		
	3846	Águas do Norte, S. a		13.221,71		148.931,15
	3847	Hotel D. Isabel		450,00		
	3866	Bragaeventos - Produção e Organização de Eventos, Lda.				75.559,20
	3876	Lima Escape - Empreendimentos Turísticos, Lda.				881,90
	3882	Gonçalo Manuel Veloso da Rocha				1.392,36
	3888	EUGÉNIO ABREU DA SILVA, UNIPESSOAL, LDA.				2.254,59
	3904	CAPITÃO & LIMA, LDA.				590,40
	3911	Minhovade - Unipessoal, Lda				885,60
	3928	Água Sobre Rodas - Lda				77,97
	3932	Sepri, Lda				1.986,88
	3936	The Bolt Produções - Armino Jorge da Costa Duarte				307,50
	3939	Carlos, Sá, Ribeiro, Lda.				4.756,07
	3954	Prediletoverde, Lda				19.922,22
	3956	Raquel Maria Fernandes Costa				100,00
	3966	Rh Portugal-cons. Invest. Humanos,lda				5.330,00
	3967	Cross Jobs - Cons. Prest. Serv. Prof.,lda				5.338,42
	3978	Pacheco de Amorim, Miranda Blom e Associados, Rl				5.535,00
	3990	Ana Rita Cabanelas da Costa Barreiros Correia				400,00
	3991	Maria Natália Correia Dias Marques				589,00
	3992	Elísio Paulo & Azevedo, Lda				442,80
	3995	Folk & Wild, Lda				2.583,00
	3996	Centro de Formação Em Protecção de Dados				436,00
	3997	RICARDO ALVES DA SILVA				768,75
	3998	António Martins & Filhos, Lda				151,92
	3999	UTS TRANSPORTES TURÍSTICOS, LDA.				10.727,09
	4003	Semear Conceitos, Lda				3.643,70
	4008	Certikin Portugal, Lda.				413,83
	4010	Manuela Sousa Barros, Unipessoal Lda.				2.430,00
	4012	Ricardo Daniel Queirós Viana				850,00
	405	Igap-instituto de Gestão e Administração Pública				1.170,00
	426	Ph-informática e Micro Sistemas, Lda				4.171,55
	429	COSTA DO VEZ		677,50		
	46	Grupo Cultural e Recreativo Dos Lavradores do Paço de Lima		1.705,00		
	466	Ano-sistemas de Informática e Serviços, Lda				2.937,32
	471	PLACOBARCA-CONSTRUÇÕES, LDA				1.073,18
	476	Corsar-equipamentos e Produtos Industriais, Lda		1.020,91		541,94
	482	Dgal - Direção Geral Das Autarquias Locais				190,00
	495	Ourivesaria e Joalharia Luciano, Lda		972,80		37,50
	542	Resulima-valorização e Tratamento de Resíduos Sólidos, S.a.		15.620,54		
	571	Serralharia Padim, Lda		7.736,62		1.706,01
	598	João Cerqueira Pereira, Lda		5.495,65		7.659,10
	620	Dêdê Música, Lda				922,50
	621	Viveiros Juca - Jardins Urbanos e Criação de Ambientes, Lda.		5.834,51		5.748,52
	644	Jerónimo Veloso-construção,jardinagem e Rega, Lda		22.103,10		14.346,54
	659	Desimagem - José Armando Pinheiro Valério Azevedo Amorim		1.229,39		2.435,40
	667	Costa & Costa, Lda		512,36		1.803,39
	670	Américo Esteves & Filhos, Lda.		43,05		109,47
	671	Gráfica Ideal-indústrias Gráficas,s.a.				245,39
	679	Rádio Barca - Cooperativa de Informação de Ponte da Barca, Crl				2.403,82
	686	A.D.S.E.		7.677,49		
	69	Imprensa Municipalista		284,13		
	694	Auto Viação Cura, Lda		3.982,66		2.618,26
	730	Guimarães Pinto & Pinto, Lda.		1.476,00		
	74	Global Noticias, Publicações, S.a				1.421,64
	757	Aparício & Filhos, Lda				3.388,04
A TRANSPORTAR ...				483.256,47	71.344,92	615.226,29

ENTIDADE		OUTRAS DÍVIDAS A TERCEIROS		DATA	ANO	PAGINA
C.M.P.BARCA				2017/04/12	2016	5
COD. CONTA	TERCEIRO	DESIGNAÇÃO	SALDO INICIAL		SALDO FINAL	
			DEBITO	CREDITO	DEVEDOR	CREDOR
TRANSPORTE ...				483.256,47	71.344,92	615.226,29
	769	Age-electricista Auto, Ldª		938,29		98,40
	800	Manuel Eduardo de Sousa e Silva (o Padreirense)		683,11		
	826	Segurvez-comércio de Material de Segurança, Ldª		4.351,62		3.960,50
	86	Manuel Gonçalves, Lourdes Cunha Gonçalves & Associados - Sociedade de Advogados		3.295,47		
	882	Maria do Sameiro Silva Rodrigues Cerqueira				168,70
	90	Martins & Filhos, S.a				1.676,38
	910	Aparício António da Silva Pimenta (aparício Fotografia)		360,00		
	99	Pastelaria Liz-j.oliveira & Pimenta, Ldª		369,00		150,00
23		EMPRÉSTIMOS OBTIDOS		5.983.153,93		5.433.346,46
23.1		Em moeda nacional		5.983.153,93		5.433.346,46
23.1.1		De curto prazo		550.826,88		553.383,63
23.1.1.2		Empréstimos bancários a amortizar a curto prazo		550.826,88		553.383,63
23.1.1.2.1		empréstimos excepcionados		106.193,41		101.576,97
23.1.1.2.1.01		habitação social		25.631,43		25.786,73
23.1.1.2.1.02		intempéries		62.521,07		57.724,81
23.1.1.2.1.03		saneamento - Vila Nova de Muía		18.040,91		18.065,43
23.1.1.2.2		Empréstimos não excepcionados		444.633,47		451.806,66
23.1.1.2.2.01		Parque Subterraneo		30.555,54		30.555,54
23.1.1.2.2.02		Interreg III A		35.861,04		36.289,20
23.1.1.2.2.03		Transf. capital Juntas de Freguesia		38.976,06		39.344,80
23.1.1.2.2.04		Regulificação de espaços publicos		48.499,73		48.843,98
23.1.1.2.2.05		Arranjo espaço Publico exterior - Piscinas		10.908,28		10.979,60
23.1.1.2.2.06		Abastecimento de água a Azias		42.522,10		42.659,08
23.1.1.2.2.07		PPTH		19.600,00		19.600,00
23.1.1.2.2.08		Praça Fernão de magalhães		25.968,38		26.770,23
23.1.1.2.2.09		Centros Escolares		70.383,48		72.639,85
23.1.1.2.2.10		Avenida Fernão de Magalhães		21.970,70		23.218,52
23.1.1.2.2.11		IFDR/BEI				40.423,56
23.1.1.2.2.12		PAEL		99.388,16		60.482,30
23.1.2		De médio e longo prazo		5.432.327,05		4.879.962,83
23.1.2.3		Outros empréstimos obtidos		5.432.327,05		4.879.962,83
23.1.2.3.1		Emprestimos excepcionados		1.226.586,82		1.124.748,22
23.1.2.3.1.10		CCAM - INTEMPÉRIES		294.070,37		236.139,98
23.1.2.3.1.11		CCAM - CENTROS ESCOLARES		528.014,03		528.014,03
23.1.2.3.1.8		CGD - HAB. SOCIAL - EMPRESTIMO N.º 0633000706691		216.548,54		190.712,43
23.1.2.3.1.9		CGD-SANEAMENTO-EMPRESTIMO N.º9015004927691/5270691		187.953,88		169.881,78
23.1.2.3.2		Empréstimos não excepcionados		4.205.740,23		3.755.214,61
23.1.2.3.2.06		BPI - PARQUE SUBTERRANEO		213.888,78		183.333,24
23.1.2.3.2.07		CGD - INTERREG IIIA - 9015004097991		292.238,69		256.752,61
23.1.2.3.2.08		CGD - TRANSF. JUNTAS - 9015004460691		354.170,97		314.758,35
23.1.2.3.2.09		CGD - DIVERSOS INV. - 9015004922591		488.533,46		439.595,76
23.1.2.3.2.10		CGD- ESPAÇO EXTERIOR - 9015005030491		109.829,90		98.816,33
23.1.2.3.2.11		CGD - AB. ÁGUA AZIAS - 9015005510191		512.635,39		469.882,80
23.1.2.3.2.12		PAGAR A TEMPO E HORAS		29.400,00		9.800,00
23.1.2.3.2.13		CCAM - CENTROS ESCOLARES		503.615,71		430.744,02
23.1.2.3.2.14		CCAM - DIVERSOS INVESTIMENTOS		380.464,92		353.638,44
23.1.2.3.2.15		CGD - EMP. 9015/007033/991		418.436,03		396.272,54
23.1.2.3.2.16		IFDR- BEI		267.462,16		188.132,76
23.1.2.3.2.17		PAEL		635.064,22		613.487,76
24		ESTADO E OUTROS ENTES PÚBLICOS				498.854,24
24.3		Imposto sobre o valor acrescentado				498.854,24
24.3.6		Iva - a pagar				498.854,24
26		OUTROS DEVEDORES E CREDITORES	73.602,00	969.276,13		1.095.645,40
26.1		Fornecedores de imobilizado		965.820,87		722.724,96
26.1.2		Fornecedores de imobilizado - Cessão de Créditos		184,50		190,65
	658	Medidata Net-sistemas de Informação Das Autarquias, S.a.		184,50		190,65
26.1.3		Fornecedores de Imobilizado c/c		921.559,87		699.154,62
A TRANSPORTAR ...				6.476.592,39	71.344,92	6.553.671,62

ENTIDADE		OUTRAS DÍVIDAS A TERCEIROS		DATA	ANO	PAGINA
C.M.P.BARCA				2017/04/12	2016	6
COD. CONTA	TERCEIRO	DESIGNAÇÃO	SALDO INICIAL		SALDO FINAL	
			DEBITO	CREDITO	DEVEDOR	CREDOR
TRANSPORTE ...				6.476.592,39	71.344,92	6.553.671,62
	115	RESOPRE		3.013,50		1.485,23
	125	Sebastião da Rocha Barbosa, Ldª		481.196,03		248.675,17
	138	Terra e Pedra, Lda.		8.723,80		36.301,11
	1496	Norconnect-informática Profissional, Ldª		2.024,72		3.835,45
	150	Lopes & Silva, Ldª		319,80		
	1501	Tecnojaime-jaime Manuel Pereira Rodrigues		1.033,20		
	1502	Tornomeca-josé Barbosa & Filhos, Ldª				110,70
	1532	Jolec-comércio de Material Eléctico, Ldª				1.417,35
	158	Beltrão Coelho-sistemas de Escritório, Ldª		1.848,36		6.196,78
	1603	Vidrolitos-gil & Gomes-vidraria, Ldª		14.317,20		
	173	Silva Vieira & Irmão, Ldª		876,35		
	181	Mário Gonçalves, Ldª				9.199,34
	1857	Geoma-geotécnica e Mecânica de Solos, Ldª		801,91		
	1895	Digibarca-equipamento de Escritório e Informática, Ldª		877,23		2.545,54
	1990	Topgim-material Desportivo e Lazer, Ldª		2.302,56		
	1991	Vianafogo-material C.incêndio e Protecção Individual,ldª				5.421,10
	206	Cudell - Outdoor Solutions, S.a.		820,15		
	209	Sopinal-fábrica Equipamentos Urbanos e Metalurgia, Ldª		2.029,50		7.017,86
	2180	Abel Goncalves Gomes		2.460,00		430,50
	2196	DANIEL FERNANDES GONÇALVES				4.333,91
	2216	COIMBRA EDITORA, LDª		429,30		
	2271	Lobarinhas e Jardim - Instalação Sist.int.energia Ambiente, Ldª		13.290,15		
	2540	Haworth Portugal - Mobiliário de Escritório, S.a		3.161,59		
	2661	FERREIRA CONSTRUÇÕES, S.A		66.402,15		66.402,15
	2719	CAMPOS SILVA, S.A		11.700,04		11.700,04
	2749	Nova Dicam - Sociedade Unipessoal, L.da		15.979,42		
	2759	Soltráfego - Soluções de Trânsito, Estacionamento e Comunicações, S.a.		897,90		
	2979	Manancial - Artigos e Soluções Para Empresas, Ldª		548,04		
	3008	COSTEIRA EMPREITEIROS - SOCIEDADE DE CONSTRUÇÕES, SA				50.653,16
	3025	Imoperal - Sociedade de Construções, Lda		6.296,40		3.737,66
	3258	José C. M. G. Fornelos- Unip., Lda.		699,00		
	3294	Keep Solutions, Lda				8.307,42
	3455	Plano Minho - Unipessoal, Lda.		17.539,77		15.473,29
	3519	Estevão de Jesus Alves Rodrigues		26.936,19		18.362,79
	360	Itron - Sistemas de Mediação, Ldª		916,23		
	3666	Atm - Sistemas de Informação e Serviços				401,57
	3686	Setelin - Segurança Telecomunicações E Intrusão Lda				3.097,53
	3693	Maipex Sport, S.a.		3.603,90		
	3698	Freitas Costa & Filhos, Lda		11.264,34		
	3725	Tiago Ribeiro, Unipessoal Lda		1.999,68		2.238,80
	3727	Manvia - Manutenção e Exploração de Instalações e Construção, S.a.		6.414,71		
	3731	Cadpr, Unipessoal, Lda.		410,21		
	3740	Fertécnica - José Fernando Miranda da Costa, Lda.		20.331,63		2.304,36
	3748	Maquifer - Paulo Soares F.t., Unipessoal, Lda		242,06		
	3753	Eurodidáctica - Material Didáctico		5.245,95		157,44
	3769	Carlos Florêncio-est. Proj. Unipessoal,lda.		5.950,13		
	3793	Sinalarte - Indústria de Sinalização, Lda.		1.393,42		
	3826	MIROMA-SERVIÇOS E GESTÃO DE PARTICIPAÇÕES,LDA		445,26		
	3828	H.j.f.r. - Publicidade		3.102,43		
	3831	Blu Sa		110,70		110,70
	3848	Advantis Solutions		32.914,80		21.943,20
	3891	Safeaid, Soluções Globais de Emergência				3.867,12
	3911	Minhovade - Unipessoal, Lda				21.656,28
	3944	Soneres				2.976,60
	3954	Prediletoverde, Lda				8.394,21
A TRANSPORTAR ...				7.257.462,10	71.344,92	7.122.425,98

ENTIDADE		OUTRAS DÍVIDAS A TERCEIROS		DATA	ANO	PAGINA
C.M.P.BARCA				2017/04/12	2016	7
COD. CONTA	TERCEIRO	DESIGNAÇÃO	SALDO INICIAL		SALDO FINAL	
			DEBITO	CREDITO	DEVEDOR	CREDOR
TRANSPORTE ...				7.257.462,10	71.344,92	7.122.425,98
	3955	Rogério Paulo Timóteo Agostinho				50.430,00
	4005	Pablo Carpintero Arias				1.107,00
	459	Pronado-serviço de Equipamento de Natação, Ldª				2.371,19
	571	Serralharia Padim, Ldª		4.407,23		6.129,09
	598	João Cerqueira Pereira, Ldª		5.006,39		
	620	Dêdê Música, Ldª		272,11		1.746,60
	644	Jerónimo Veloso-construção,jardinagem e Rega, Ldª		5.967,59		
	667	Costa & Costa, Ldª		603,93		808,66
	800	Manuel Eduardo de Sousa e Silva (o Padriense)		4.637,23		175,00
	90	Martins & Filhos, S.a		119.795,68		67.632,72
26.1.4		Fornecedores de locação financeira		11.011,18		994,86
26.1.4.1		CAIXA LEASING E FACTORING		11.011,18		994,86
	1921	CAIXA LEASING E FACTORING		11.011,18		994,86
26.1.5		RESOPRE		33.065,32		22.384,83
	115	RESOPRE		33.065,32		22.384,83
26.2		Pessoal		187,71		214,80
26.2.2		Remunerações a pagar ao pessoal				14,64
26.2.2.2		REMUNERAÇÕES DO PESSOAL EM QUALQUER OUTRA SITUAÇÃO				14,64
26.2.2.2.2		EM QUALQUER OUTRA SITUAÇÃO				14,64
	2179	Aida Maria Boalhosa Pereira				4,50
	3801	Magda Marília Cardosos Pereira				5,07
	3802	Cláudia Patricia Viana Pereira				5,07
26.2.9		Outras operações com o pessoal		187,71		200,16
26.2.9.3		Custas de execuções fiscais		187,71		200,16
26.8		Devedores e credores diversos	73.602,00	3.267,55		372.705,64
26.8.1		Devedores pela cobrança de impostos directos	73.602,00			368.017,73
26.8.1.2		CREDORES DAS ADMINISTRAÇÕES PUBLICAS	73.602,00			368.017,73
26.8.1.2.6		FAM	73.602,00			368.017,73
	3768	FAM - FUNDO DE APOIO MUNICIPAL	73.602,00			368.017,73
26.8.4		Credores de transferências das autarquias locais				1.295,36
26.8.4.2		Administrações privadas				1.295,36
26.8.4.2.1		Instituições particulares				1.295,36
	2205	ASSOCIAÇÃO "OS AMIGOS DE LINDOSO"				900,00
	3822	Catarina Isabel Gomes Guerra				25,36
	745	Cooperativa Agrícola de Arcos de Valdevez				370,00
26.8.9		Credores Diversos - Outros		3.267,55		3.392,55
26.8.9.4		CREDORES PAGOS POR FUNDO DE MANEIO		3.267,55		3.267,55
26.8.9.8.02		FORNECEDORES COM GARANTIA BANCÁRIA		3.267,55		3.267,55
26.8.9.9		Terceiros diversos				125,00
	3792	Alexandra Manuela Nogueira Gomes				125,00
27		ACRÉSCIMOS E DIFERIMENTOS		11.513.757,33		14.686.738,25
27.3		Acréscimos de custo		894.169,90		1.014.020,40
27.3.2		Renumerações a liquidar		96.983,92		95.342,34
27.3.3		Juros a liquidar		2.429,12		
27.3.5		encargos sobre remunerações		408.353,32		401.441,42
27.3.9		Outros acrescimos de custos		386.403,54		517.236,64
27.4		Proveitos diferidos		10.619.587,43		13.672.717,85
27.4.5		Subsídios para investimentos		10.619.587,43		11.345.018,12
27.4.5.1		Administrações públicas		3.051.596,84		2.698.194,93
27.4.5.1.1		Orçamento do Estado		1.542.403,16		1.252.822,30
27.4.5.1.1.1		Cooperação técnica e financeira		951.664,97		669.555,40
27.4.5.1.1.1.1		DGAL		655.698,88		602.164,08
27.4.5.1.1.1.9		OUTROS		295.966,09		67.391,32
27.4.5.1.1.9		Outras		590.738,19		583.266,90
27.4.5.1.2		Fundos e serviços autónomos		63.821,05		
27.4.5.1.3		Administração autárquica		1.445.372,63		1.445.372,63
27.4.5.1.3.1		VALIMAR COMURB		1.445.372,63		1.445.372,63
27.4.5.4		Exterior		7.567.990,59		8.646.823,19
A TRANSPORTAR ...			73.602,00	11.391.450,76	71.344,92	11.361.341,70

ENTIDADE		OUTRAS DÍVIDAS A TERCEIROS			DATA	ANO	PAGINA
C.M.P.BARCA					2017/04/12	2016	8
COD. CONTA	TERCEIRO	DESIGNAÇÃO	SALDO INICIAL		SALDO FINAL		
			DEBITO	CREDITO	DEVEDOR	CREDOR	
TRANSPORTE ...			73.602,00	11.391.450,76	71.344,92	11.361.341,70	
27.4.5.4.1		FEDER		7.566.701,39		8.646.823,19	
27.4.5.4.1.0		FEDER - Saldo Inicial		7.566.701,39		8.646.823,19	
27.4.5.4.9		OUTROS		1.289,20			
27.4.5.4.9.0		OUTROS - Saldo Inicial		1.289,20			
27.4.9		Outros proveitos diferidos				2.327.699,73	
27.4.9.1		CONTRATO ADN				2.327.699,73	
29		PROVISÕES		109.808,25		105.422,15	
29.2		Para riscos e encargos		109.808,25		105.422,15	
29.2.1		Processos judiciais em curso		109.808,25		105.422,15	
TOTAL ...			73.602,00	19.069.249,60	71.344,92	22.441.286,77	

ENTIDADE		OPERAÇÕES DE TESOUREARIA					DATA	ANO	PAGINA
C.M.P.BARCA		Período: 2016/01/01 a 2016/12/31					2017/04/12	2016	1
COD. CONTA	TERCEIRO	DESIGNACAO	SALDO DA GERÊNCIA ANTERIOR		MOVIMENTO ANUAL		SALDO PARA A GERÊNCIA SEGUINTE		
			DEVEDOR	CREDOR	DEBITO	CREDITO	DEVEDOR	CREDOR	
21		CLIENTES/CONTRIBUINTE/UTENTES		25.507,54		51.182,50		76.690,04	
21.7		CLIENTES E UTENTES C/CAUÇÕES		25.507,54		51.182,50		76.690,04	
21.7.1		CAUÇÕES LOTEAMENTOS E OBRAS		13.188,09		51.182,50		64.370,59	
21.7.4		CAUÇÕES DE ÁGUAS		12.319,45				12.319,45	
24		ESTADO E OUTROS ENTES PÚBLICOS	14,00	46.283,09	674.708,53	672.379,59		43.940,15	
24.2		Retenção de impostos sobre rendimentos		21.469,73	262.261,52	260.457,46		19.665,67	
24.2.1		Trabalho dependente		21.246,00	259.646,00	257.920,00		19.520,00	
24.2.1.1		IRS- TRABALHO DEPENDENTE		19.488,00	248.722,00	248.164,00		18.930,00	
24.2.1.2		IRS - TRABALHO INDEPENDENTE		439,00	5.189,00	4.945,00		195,00	
24.2.1.9		SOBRETAXA IRS		1.319,00	5.735,00	4.811,00		395,00	
24.2.2		Trabalho independente		78,29	862,40	784,11			
24.2.2.1		IRC		78,29	862,40	784,11			
24.2.4		Prediais		145,44	1.747,12	1.747,35		145,67	
24.2.9		Sobre outros rendimentos			6,00	6,00			
24.4		Restantes impostos		62,22	318,45	382,70		126,47	
24.4.1		Imposto de selo		62,22	318,45	382,70		126,47	
24.4.1.2		IMPOSTO DE SELO DE VERBA		27,37				27,37	
24.4.1.5		IMPOSTO DE SELO DE CAUÇÕES EM NUMERÁRIO		34,85	318,45	382,70		99,10	
24.5		Contribuições para a Seguranca Social		24.737,14	411.917,32	411.286,43		24.106,25	
24.5.1		Caixa geral de Aposentações		13.263,52	169.968,98	169.579,13		12.873,67	
24.5.1.1		CGA - descontos do pessoal		13.263,52	169.968,97	169.579,12		12.873,67	
24.5.1.4		CGA - CES			0,01	0,01			
24.5.2		ADSE			95.104,00	95.104,00			
24.5.2.1		ADSE - descontos de pessoal			95.104,00	95.104,00			
24.5.3		Instituto de Gestão Financeira da Seg. Social		11.473,62	146.844,34	146.603,30		11.232,58	
24.5.3.1		IGFSS - descontos do pessoal		10.244,35	130.981,47	130.719,98		9.982,86	
24.5.3.3		IGFSS - descontos de pessoal - função pública		1.229,27	15.862,87	15.883,32		1.249,72	
24.9		Outras tributações	14,00	14,00	211,24	253,00		41,76	
24.9.1		Multas e coimas	14,00	14,00	211,24	253,00		41,76	
24.9.1.1		ENTIDADE AUTUANTE	14,00		86,00	72,00	28,00		
24.9.1.2		ESTADO			20,24	90,00		69,76	
24.9.1.3		GNR		14,00	105,00	91,00			
26		OUTROS DEVEDORES E CREDORES		342.960,59	168.951,34	136.083,19		310.092,44	
26.2		Pessoal		452,12	4.762,00	5.187,56		877,68	
26.2.5		TAXA SERVIÇO DE FINANÇAS		10,12		19,56		29,68	
26.2.9		Outras operações com o pessoal		442,00	4.762,00	5.168,00		848,00	
26.2.9.5		CENTRO DE CULTURA E DESPORTO DOS TRABALHADORES DA		442,00	4.762,00	5.168,00		848,00	
26.3		Sindicatos		711,99	8.438,45	8.432,28		705,82	
26.3.1		ATAM		4,81	57,72	57,72		4,81	
26.3.2		STAL		510,55	6.122,75	6.129,18		516,98	
26.3.6		SIDICATO DOS TECNICOS SUPERIORES, TECNICOS ADMNIST		8,82	106,36	105,83		8,29	
26.3.7		SINDICATO DOS TRABALHADORES DA FUNÇÃO PUBLICA DO N		187,81	2.151,62	2.139,55		175,74	
26.8		Devedores e credores diversos		341.796,48	155.750,89	122.463,35		308.508,94	
26.8.5		CREDORES PELA COBRANCA DE TAXAS		8.225,46	46.778,03	46.598,83		8.046,26	
26.8.5.1		DIRECÇÃO GERAL DE FLORESTAS		23,31	23,31				
26.8.5.1.1		Cartas de caçador		22,56	22,56				
26.8.5.1.6		Cartões para cartas de caçador		0,75	0,75				
26.8.5.10		TRIBUNAL DE CONTAS		303,15				303,15	
26.8.5.11		OUTROS CREDORES		7.738,34	32.799,58	32.709,26		7.648,02	
26.8.5.14		INSTITUTO NACIONAL DE ESTATISTICA		33,16				33,16	
26.8.5.15		DGCI			6.723,38	6.723,38			
26.8.5.17		COMISSÃO DE VITICULTURA		127,50	7.231,76	7.166,19		61,93	
26.8.9		Credores Diversos - Outros		333.571,02	108.972,86	75.864,52		300.462,68	
26.8.9.1		Companhia de Seguros Império		32,49	371,64	368,60		29,45	
26.8.9.2		Honorários de vistorias e outros		0,98	11,76	11,76		0,98	
26.8.9.2.5		CAIXA DE PREVIDENCIA DO MINISTÉRIO DA EDUCAÇÃO		0,98	11,76	11,76		0,98	
26.8.9.5		FORNECEDORES IMOBILIZADO C/ CAUÇÕES		332.272,55	107.324,46	72.674,16		297.622,25	
26.8.9.7		CAUÇÕES MORADORES		1.265,00	1.265,00	2.810,00		2.810,00	
TOTAL ...			14,00	414.751,22	843.659,87	859.645,28		430.722,63	

Em \_\_\_\_ de \_\_\_\_\_ de \_\_\_\_

\_\_\_\_\_

Em \_\_\_\_ de \_\_\_\_\_ de \_\_\_\_

\_\_\_\_\_

Mapa Demonstrativo da Capacidade de Endividamento																					
Município de Ponte da Barca																					
Ano: 2016																					
Caraterizaçã ão do Empréstimo	Data de Aprovação pela Ass. Municipal.	Data do contrato do empréstimo	Prazo do Contrato	Anos decorridos	Visto do Tribunal de		Finalidade do Empréstimo		Capital		Taxa de Juro		Encargos do Ano						Obs.		
					Nº. Registo	Data			Contratado	Utilizado	Inicial	Actual	Amortização	Juros	Juros de Mora	Encargos do Ano Vencidos e não Pagos	Total	Divida em 01/01/2016		Divida em 31/12/2016	
Curto Prazo	14/12/2011	01/01/2012	1	0	—	—	Eventuais dificuldades de tesouraria	N	500 000,00 €	480 223,76 €	3,22%	3,22%	500 000,00 €	3 623,89 €	0,00 €	0,00 €	503 623,89 €	0,00 €	0,00 €		
Médio / Longo Prazo	14/06/06	18/07/06	20	10	1 489	23/08/06	Infraestruturas de saneamento básico na área do concelho - Vila Nova de Muia	I	350 000,00 €	350 000,00 €	3,444%	3,444%	18 047,58 €	75426 €	0,00 €	0,00 €	18 801,84 €	205 994,79 €	187 947,21€		
	28/04/09	21/05/09	20	7	1 053	28/05/09	Construção dos Centros Escolares EB/JI de Entre Ambos os Rios e Crasto	I	561 200,00 €	561 200,00 €	—	—	0,00 €	0,00 €	0,00 €	0,00 €	0,00 €	528 014,03 €	528 014,03 €		
	—	01/01/30	20	15	—	—	Intempéries	I (4)	997 595,70 €	997 595,70 €	3,647%	---	62 726,65 €	3 452,65 €	0,00 €	0,00 €	66 179,30 €	356 591,44 €	293 864,79 €		
	01/02/22	01/07/10	25	15	3423	01/10/18	Habitação Social	I (2)	560 623,89 €	560 623,89 €	4,920%	1,523%	69 450,73 €	43601 €	0,00 €	0,00 €	69 886,74 €	284 702,07 €	215 251,34 €		
	TOTAL DOS EMPRÉSTIMOS EXCEPCIONADOS									2 469 419,59 €	2 469 419,59 €			150 224,96 €	4 82,92 €	0,00 €	0,00 €	154 867,88 €	1 375 302,33 €	1 22877,37 €	
	17/09/04	29/12/04	20	12	205	27/01/05	Financiamento de projectos no âmbito do Interreg III-A	N	600 000,00 €	600 000,00 €	2,624%	---	35 057,92 €	939,32€	0,00 €	0,00 €	35 997,24 €	328 099,73 €	293 041,81 €		
	30/06/05	28/07/05	20	11	2 223	07/09/05	Transferências de capital para as Juntas de Freguesia; Abertura e pavimentação da Rede Viária na área do concelho; Bloco XVIII - Beneficiação de caminhos.	N	660 000,00 €	660 000,00 €	2,322%	----	39 043,88 €	592,65 €	0,00 €	0,00 €	39 636,84 €	393 147,03 €	354 103,15 €		
	14/06/06	17/07/06	20	10	1 488	23/08/06	Requalificação de espaços públicos e infraestruturas de saneamento básico; construção de estruturas desportivas; recuperação e beneficiação de edifícios propriedade do município	N	838 231,00 €	838 231,00 €	3,458%	3,458%	48 593,45 €	50013 €	0,00 €	0,00 €	49 093,58 €	537 033,19 €	488 439,74€		
	29/09/06	12/10/06	20	10	1 914	10/11/06	Investimento do compexlo de piscinas e espaços de lazer - Arranjo do espaço público exterior e execução de jardim na Praça da Galiza	N	189 684,00 €	189 684,00 €	3,743%	3,743%	10 942,25 €	7486 €	0,00 €	0,00 €	11 017,11 €	120 738,18 €	109 795,93 €		
	04/09/07	20/09/07	20	9	1 223	16/11/07	Abastecimento de água à freguesia de Asias; Abastecimento de água à vila de Ponte da Barca e freguesias limítrofes - Rede de Abastecimento de água a partir de R7, R8 e R9 (Lavradas, Bravães, Ruivos, Crasto e Boivães); Rectificação e pavimentação do CM 12	N	750 000,00 €	750 000,00 €	4,639%	4,639%	93,51 €	227,35€	0,00 €	0,00 €	320,86 €	512 635,39 €	512 541,88 €		
	30/04/08	04/07/08	10	8	1 531	18/12/08	Programa Pagar a Tempo e Horas - Estado	N	98 000,00 €	98 000,00 €	----	----	19 600,00 €	327,24 €	0,00 €	0,00 €	19 927,24 €	49 000,00 €	29 400,00 €		
	28/04/09	19/05/09	20	7	1 059	28/05/09	Construção do Complexo Desportivo; Requalificação da Praça do Município; Construção da Praça Fernão de Magalhães e diversos caminhos rurais	N	500 000,00 €	500 000,00 €	---	---	26 024,63 €	16 792,49€	0,00 €	0,00 €	42 817,12 €	406 433,30 €	380 408,67 €		
	28/04/09	21/05/09	20	7	1 053	28/05/09	Construção dos Centros Escolares EB/JI de Entre Ambos os Rios e Crasto	N	738 800,00 €	738 800,00 €	---	---	70 615,32 €	17 838,80€	0,00 €	0,00 €	88 454,12 €	573 999,19 €	503 383,87 €		
	01/10/2012	16/11/2012	14	4	1.643	11/03/13	Programa de apoio à economia local	N	846.752,34 €	846.752,34 €	---	---	21 576,48 €	16 416,39€	0,00 €	0,00 €	0,00 €	695 546,54 €	673 970,06 €		



Caraterizaç ão do Empréstimo	Data de Aprovação pela Ass. Municipal.	Data do contrato do empréstimo	Prazo do Contrato	Anos decorridos	Visto do Tribunal de		Finalidade do Empréstimo	Capital		Taxa de Juro		Encargos do Ano					Total	Divida em 01/01/2016	Divida em 31/12/2016	Obs.
					Nº. Registo	Data		Contratado	Utilizado	Inicial	Actual	Amortização	Juros	Juros de Mora	Encargos do Ano Vencidos e não Pagos					
	22/12/10	21/12/10	20	6	73	09/03/11	Requalificação do troço sul da Avenida Fernão de Magalhães- Ponte da Barca; Ampliação do Centro Escolar da Vila de Ponte da barca; Construção da bancada do Campo de Jogos relavdo de Ponte da barca e Construção dos Polidesportivos de Ponte da barca e Lav	N/I	500 000,00 €	500 000,00 €	5,20%	----	20 915,67 €	2 607,00 €	0,00 €	0,00 €	23 522,67 €	440 406,73 €	419 491,06€	
	21/06/03	30/09/03	20	13	2 945	05/12/03	Construção do Parque Subterrâneo das Fontainhas	N	550 000,00 €	550 000,00 €	3,006%	3,087%	30 555,54 €	1 899,24 €	0,00 €	0,00 €	32 424,78 €	244 444,32 €	213 888,8 €	
	13/08/12	11/05/12	10	4	1 120	04/12/12	Construção da Biblioteca Municipal de Ponte da Barca e apetrechamento da biblioteca itinerante	N	306 368,00 €	306 368,00 €	3,90%	3,901%	77 811,68 €	11 464,88 €	0,00 €	0,00 €	89 276,56 €	306 368,00 €	228 556,2 €	
TOTAL DE MEPRESTIMOS NÃO EXCEPCIONADOS									5 731 083,00 €	5 731 083,00 €			400 830,33 €	6050,66 €	0,00 €	0,00 €	432 488,12 €	4 607 851,60 €	4 20021,27 €	
TOTAL:									8 200 502,59 €	8 200 502,59 €			551 055,29 €	77 917,47 €	0,00 €	0,00 €	587 356,00 €	5 983 153,93 €	5 432 098,64€	

I - Isento do limite de Endividamento

- (1) - Artº. 32º. da Lei nº. 42/98, na redacção dada pelo artº. 28º. da LOE/2000  
 (2) - Lei nº. 42/98, com as alterações introduzidas pelas: Lei 87-B/98, de 31.12.;Lei  
 (3) - Orçamentos do Estado para 1996 e 1997.  
 (4) - Artº. 4º. Da Lei nº. 2-A/2001, de 08.02.  
 N - Dentro do limite de Endividamento.

Divisão de Administração Geral e Finanças  
 Em .....de.....de 2017