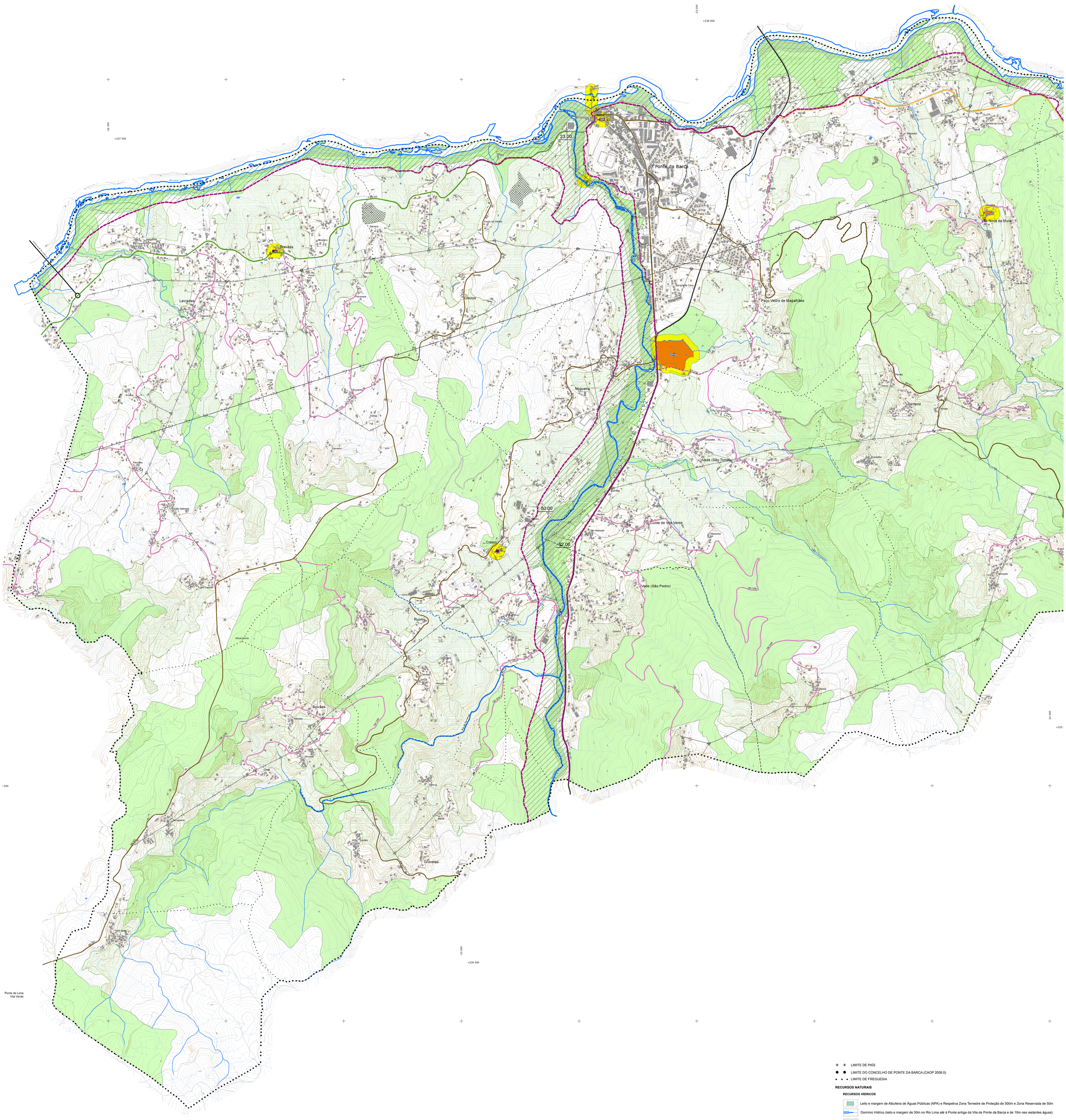

LIMITE DE PAÍS

LIMITE DO CONCELHO DE PONTE DA BARCA (CAOP 2008.0)

LIMITE DE FREGUESIA

RECURSOS NATURAIS

RECURSOS HÍDRICOS

Leito e margem de Albufeira de Águas Públicas (NPA) e Respetiva Zona Terrestre de Proteção de 500m e Zona Reservada de 50m

Domínio Hídrico (leito e margem de 30m no Rio Lima até à Ponte antiga da Vila de Ponte da Barca e de 10m nas restantes águas)

Zonas Inundáveis ou Ameaçadas pelas Cheias e Respetivas Cotas

RECURSOS GEOLÓGICOS

Concessão Mineira

RECURSOS AGRÍCOLAS E FLORESTAIS

Reserva Agrícola Nacional (RAN)

Posto de Vigia

REGIME FLORESTAL

Parque Nacional da Peneda-Gerês (PNPG)

Perímetro Florestal da Serra Amarela

RECURSOS ECOLÓGICOS

RESERVA ECOLÓGICA NACIONAL (REN) *

Leitos dos Cursos de Água

Restantes Áreas da REN

ÁREAS CLASSIFICADAS

Rede Natura 2000 — Sítio Peneda-Gerês (PTCON0001); Sítio Rio Lima (PTCON0020); Sítio da Serra do Gerês (PTZPE0002)

PNPG

PATRIMÓNIO CULTURAL

BENS CULTURAIS IMÓVEIS

Monumento Nacional — 1 - Castelo de Lindoso; 2 - Ponte sobre o Rio Lima (Ponte da Barca); 3 - Pelourinho de Ponte da Barca; 4 - Igreja Matriz de Ponte da Barca/Igreja de São João Baptista; 5 - Igreja de Bravães; 6 - Igreja de São Martinho de Crasto

Imóvel de Interesse Público — 7 - Igreja e Torre do Antigo Mosteiro de Muía; 8 - Paço Vedro; 9 - Ponte do Rio Vade

Imóvel em Vias de Classificação — 10 - Espigueiros de Linodos e o local onde se implantam; 11 - Necrópole Megalítica da Serra Amarela

Zona de Proteção de 50m

INFRAESTRUTURAS

DE TRANSPORTE E COMUNICAÇÃO

Rede do PRN (EN 101 e ER 203)

Rede Nacional desclassificada (ED203, ED 304 E ED304-1)

Rede Municipal de Estradas (EM 531, EM 532, EM 533 e antigas EN101 e EN203) e Caminhos Municipais

Redes Eléctricas de Alta Tensão (130 kv, 60 kv, 15 kv)

Zona de Proteção dos Aproveitamentos Hidroeléctricos

DE GEODESIA

Marco Geodésico

ATIVIDADES PERIGOSAS

Estabelecimento com Produtos Explosivos

* Não há propostas de exclusão a assinalar para reintegração, uma vez que só ocorreram exclusões de áreas efetivamente já comprometidas

N

REVISÃO DO PLANO DIRETOR MUNICIPAL DE PONTE DA BARCA

CONDICIONANTES

GIPP Gestão Integrada de Projectos e Planeamento
Estrada Exterior da Circunvalação, 3846 - 1°salad
4435-153 RIO TINTO-PORTUGAL
Tel: +351 229 773 900 Fax: +351 229 773 909
gipp@gipp.pt

VERSÃO FINAL

Equidistância das Curvas de Nível: 5 metros
Sistema de Referência: Datum 73 - Datum Altimétrico de Cascais
Projecção Cartográfica: Gauss-Kruger
Exatidão Posicional: 1,5m em Planimetria e 1,5m em Altimetria
Exatidão Temática: 90%
Precisão Posicional Nominal, Saídas Gráficas ±1,5m
Entidade Proprietária: Valimar, Comunidade Urbana e IGP
Entidade Produtora e Data de Edição: Geoglobal, Sistemas de Informação Geográfica, Lda em 2007 e IGP em 1996
Número, Data de Homologação e Entidade Responsável: Processo n.º 56, 2007-08-31, IGP

Escala: 1/10000

0 50 100 200 300 m

Data: Março de 2013

Planta N.º 2.1