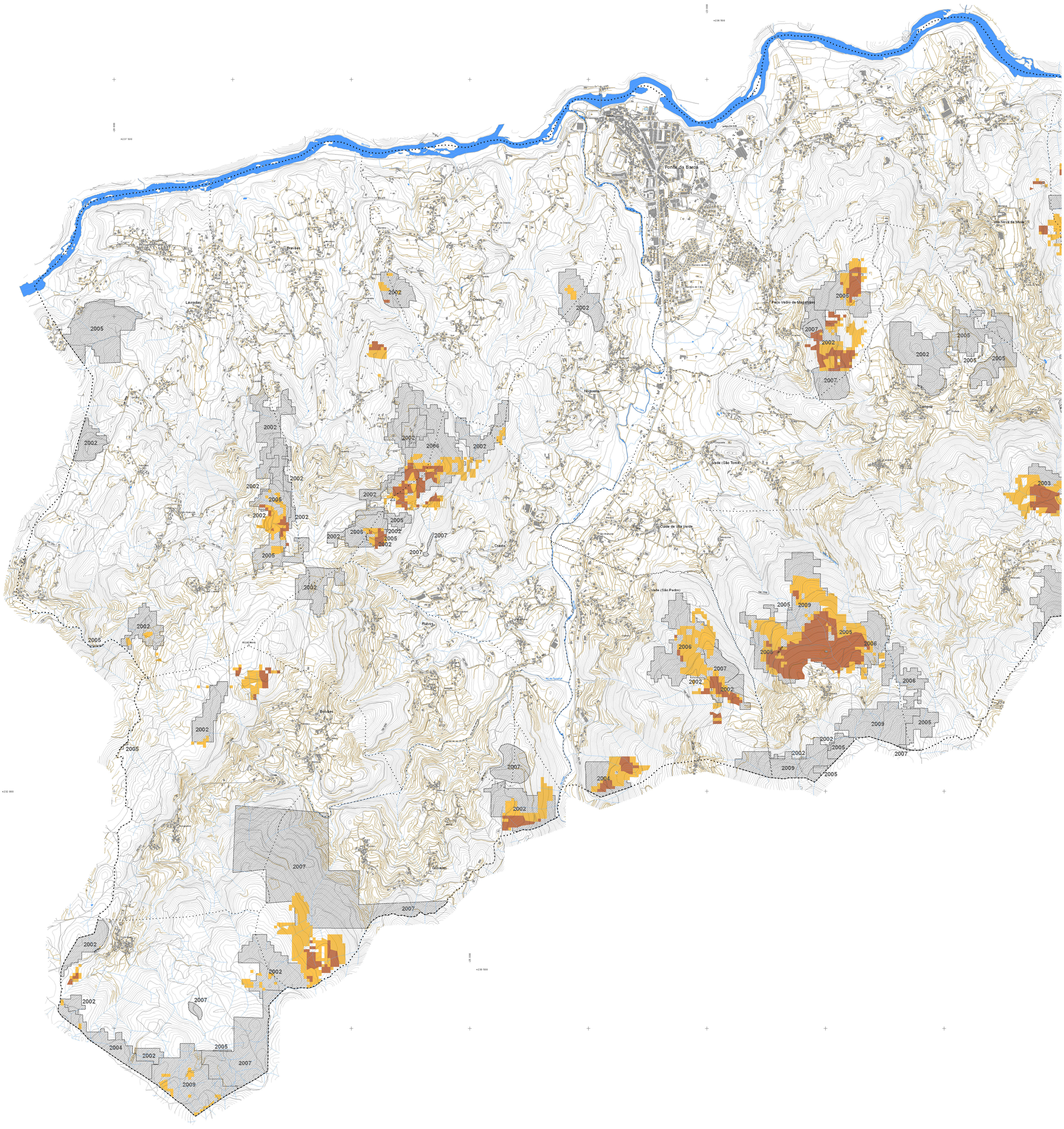

LIMITE DE PAÍS

LIMITE DO CONCELHO DE PONTE DA BARCA (CAOP 2008.0)

LIMITE DE FREGUESIA

CLASSE DE PERIGOSIDADE DE INCÊNDIO

Alta

Muito Alta

ÁREAS PERCORRIDOS POR INCÊNDIO FLORESTAL

Áreas Percorridas por Incêndios, por Ano de Ocorrência

2010 e 2011 - anos sem informação disponível de ocorrência

N

REVISÃO DO PLANO DIRETOR MUNICIPAL DE PONTE DA BARCA

PLANTA DE CONDICIONANTES - ÁREAS PERCORRIDAS POR INCÊNDIO E PERIGOSIDADE DE INCÊNDIO FLORESTAL

município ponte da barca

GIPP Gestão Integrada de Projectos e Planeamento
Entrada Exterior da Circunvalação, 3846 -17salas
4435-153 RIO TINTO-PORTUGAL
Tell.: +351 229 773 900 Fax: + 351 229 773 909
gipp@gipp.pt

VERSÃO FINAL

Equidistância das Curvas de Nível: 5 metros
Sistema de Referência: Datum 73 - Datum Altimétrico de Cascais
Projecção Cartográfica: Gauss-Kruger
Exatidão Posicional: 1.5m em Planimetria e 1.5m em Altimetria
Exatidão Temática: 90%
Precisão Posicional Nominal, Saídas Gráficas ±1,5m
Entidade Proprietária: Valimar, Comunidade Urbana e IGP
Entidade Produtora e Data de Edição: Geoglobal, Sistemas de Informação Geográfica, Lda em 2007 e IGP em 1996
Número, Data de Homologação e Entidade Responsável: Processo n.º 56, 2007-08-31, IGP

Escala: 1/10000

0 50 100 200 300 m

Data: Março de 2013

Planta N.º 2.1